



VEREADOR
EDUARDO PEREIRA

Câmara Municipal de Bertioga

Estado de São Paulo

Estância Balneária

INDICAÇÃO Nº 59 / 2023

Protocolo: _____	Data: ____/____/____	Hora: ____
Ofício nº: _____	() Aprovado	() Reprovado
na <u>7ª</u> SO, realizada em <u>28/03/23</u>	- <u>com</u> adendo _____	
Presidente <u>Antonio Carlos Ticianelli</u> Presidente		

Eduardo Pereira e, demais vereadores que está subscrevem, no exercício das atribuições regimentais, **INDICAM** ao Senhor Prefeito do Município de Bertioga que disponibilize área pública para instalação de um campo do Instituto Federal São Paulo – IFSP que oferece Educação profissional, científica e tecnológica.

JUSTIFICATIVA

O Instituto Federal de Educação, está instalado em 35 municípios do Estado de São Paulo. Oferece Educação a Distância em 70 polos de EAD.

A instalação de um campo na cidade de Bertioga proporcionará a capacitação de jovens de Bertioga para o mercado de trabalho e, mudará o quadro social das pessoas através da educação técnica dentro do perfil de mercado da nossa cidade e região.

A intenção é que a municipalidade faça a seção de uma área pública em um bairro carente de Bertioga para a instalação do Campos do IFESP – Bertioga. A construção do prédio se dará por recursos obtidos através de emendas parlamentares, Federais e Estaduais

A Ofertar de educação profissional, científica e tecnológica potencializará o desenvolvimento econômico regional e a industrialização local socializando o conhecimento através da inclusão social e, inserção da cultura da inovação aos mais carentes.

Justificado o pedido, solicitamos o envio de ofício a Prefeitura do Município de Bertioga para que a mesma viabilize uma área para a instalação do Campos do IFSP em Bertioga; bem como ao Secretário Municipal de Educação e a Secretária de Desenvolvimento Social Trabalho e Renda; além dos Deputados Federais e Estaduais relacionados em anexo.

Ouvindo-se o Douto Plenário, esta é a Indicação que vai devidamente subscrita.

Bertioga, 28 de março de 2023.

Matheus Del Corso Rodrigues
1º Secretário

Macário Antunes Quirino
Vice Presidente

Eisângela da Silva Petrosi
Vereadora

Eng.º Eduardo Pereira
Vereador

Ney Vaz Pinto Lyra
Vereador

Gilmar Barbosa dos Santos
Vereador

Taciano Goulart Cerqueira Leite
Vereador

Antonio Carlos Ticianelli
Presidente

"Atende, pois, à oração do teu servo a tua súplica, ó Senhor,
meu Deus, para ouvires o clamor e a oração que o teu servo faz perante ti."
2 Crônicas 6:19

Encaminhar cópia aos Deputados Estaduais
e Federais da lista em Anexo.



HISTÓRIA de BERTIOGA

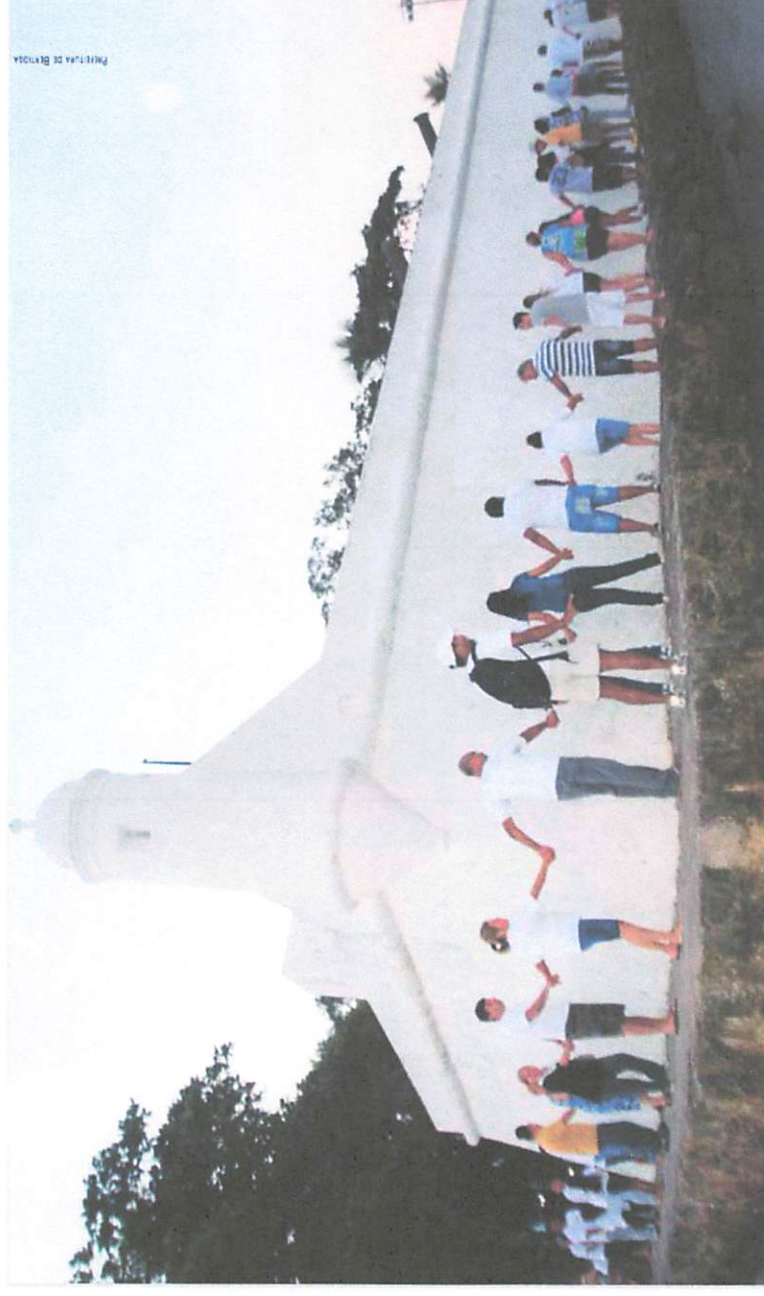

- Tribos indígenas tupis (Buriquioca, que significava morada dos macacos grandes)
- Forte de São Tiago (1532), objetivo proteger dos ataques indígenas e dos franceses
- Pequeno núcleo de pescadores (1940), quando Bertioiga se torna um centro balneário.

CONTEXTUALIZAÇÃO

Uma das maiores áreas naturais preservadas de São Paulo

- Parque Estadual da Serra do Mar (PESM).
- Parque Estadual Restinga de Bertiooga (PERB), 72% do município.

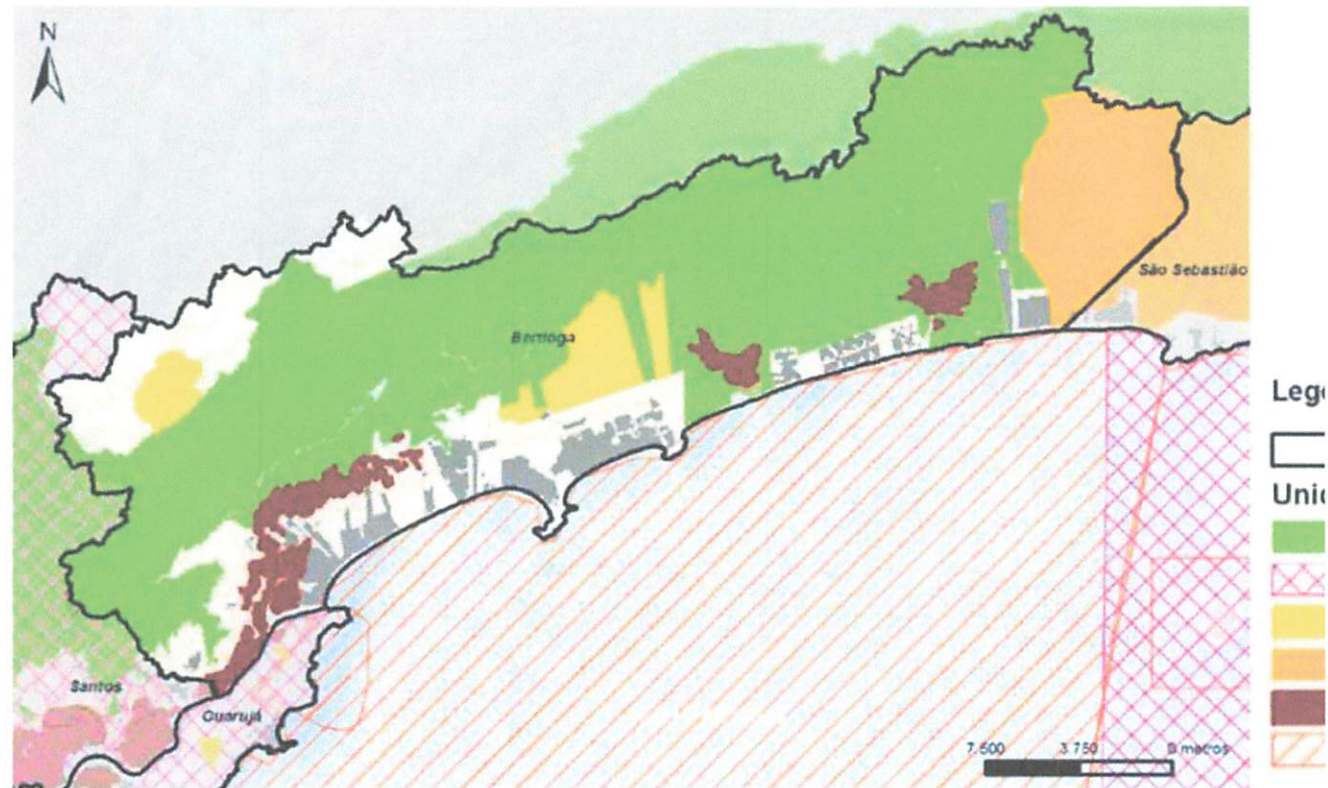

MAPA 3
Unidades de Conservação Existentes
Fonte: IBAMA, 2011; SMA, 2011; FUNAI, 2011; Concremat, 2011.

CONTEXTUALIZAÇÃO

Região de Bertiooga

- **70.000** habitantes
- **R\$ 850 milhões** orçamento anual .

Atividades econômicas:

- construção civil
- turismo (que inclui a rede hoteleira)
- comércio

- Principais rodovias de acesso: **Rio Santos e Mogi Bertiooga**

CONTEXTUALIZAÇÃO

Atividade econômica de Bertioga

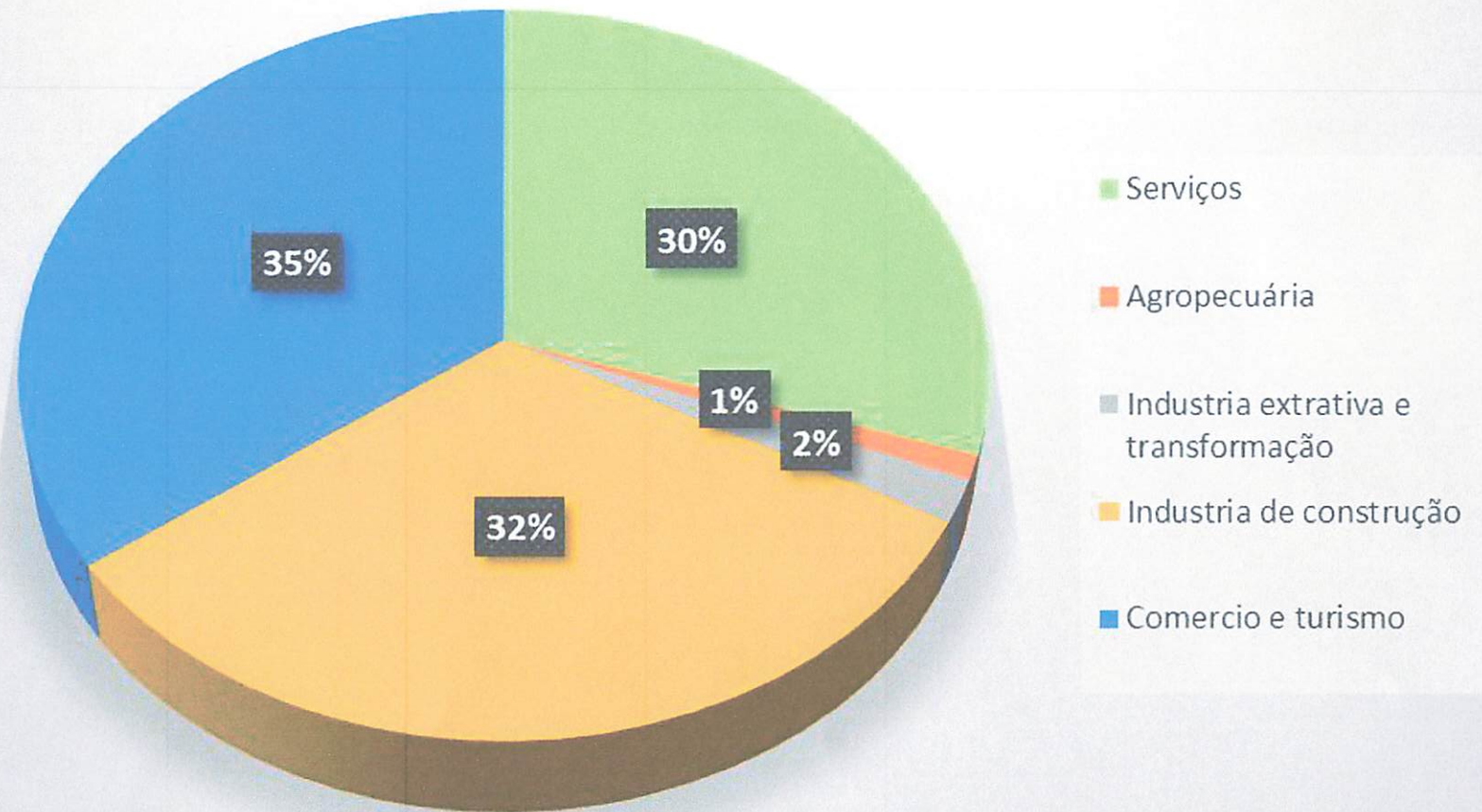

CONTEXTUALIZAÇÃO

Educação

Matrículas no ensino fundamental [2021]
matrículas

9.8%

Matrículas no ensino médio [2021]
matrículas

2.6%

Foi

CONTEXTUALIZAÇÃO

Renda per capita

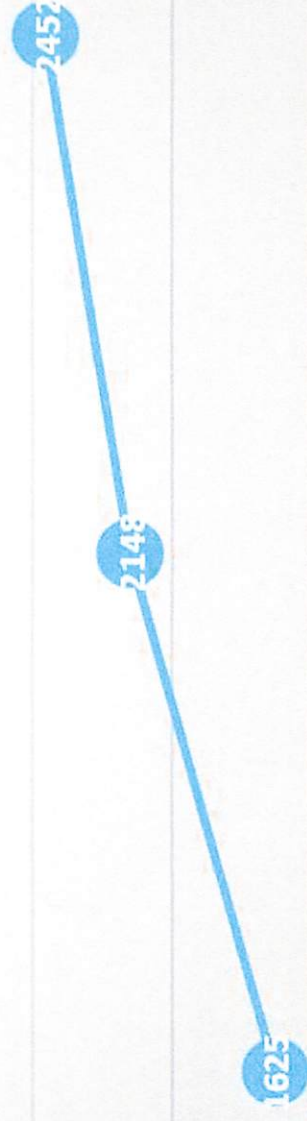

BRAZIL

SÃO PAULO

BERTIOGA

CONTEXTUALIZAÇÃO

Distribuição da renda no município de Bertioga



MAPA 2

Rendimentos Nominais Médios dos Responsáveis pelos Domicílios, segundo Setores Censitários (R\$)/2010

Fonte: Censo Demográfico IBGE, 2010

CONTEXTUALIZAÇÃO

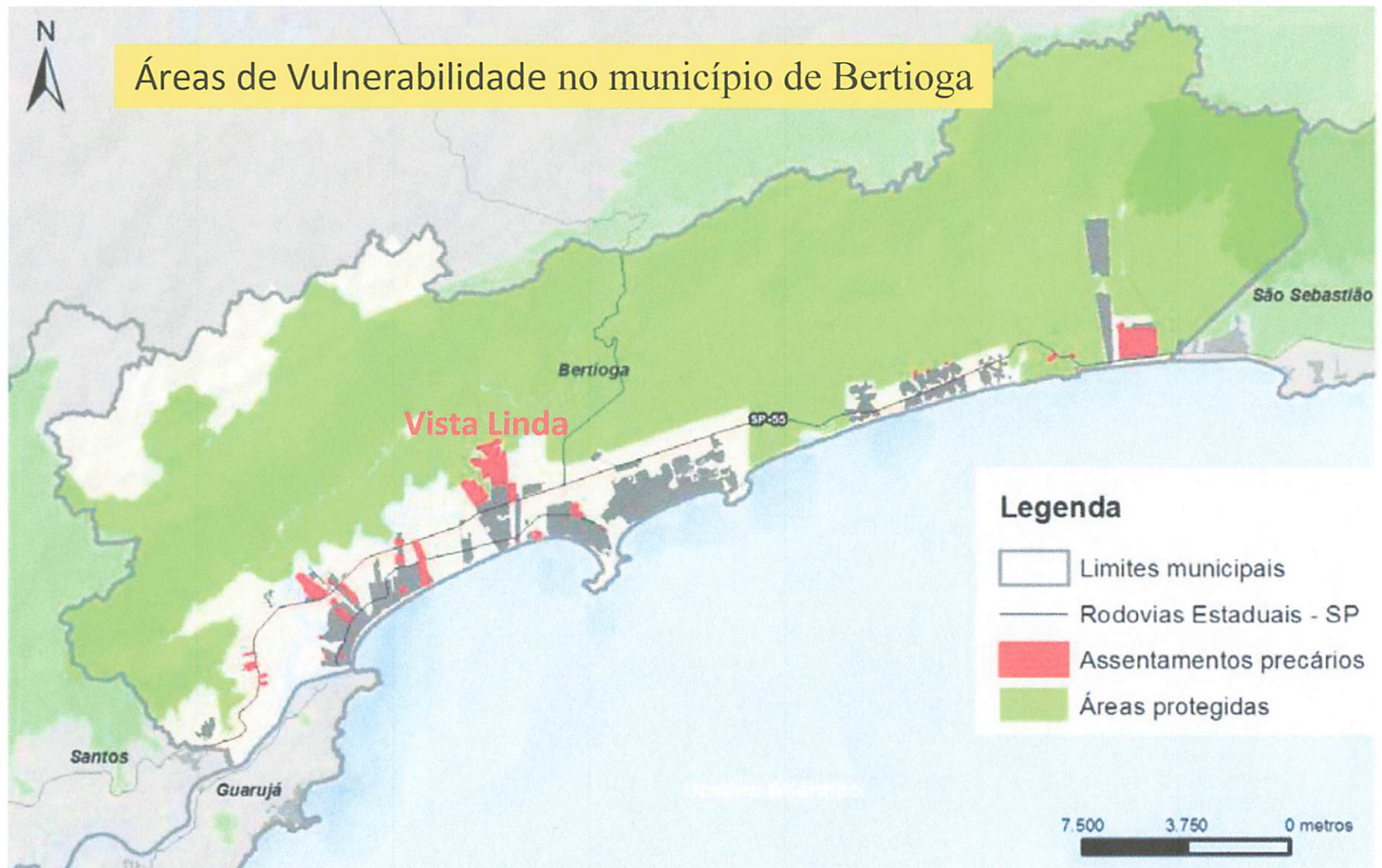

MAPA 5
Bertioga – Distribuição dos Assentamentos Precários – 2010

CONTRAPARTIDA

- **Terreno (doado pelo município)**

Obs: Projeto do campus (fornecido pelo IFSP)

- **Parte da construção das instalações prediais (emendas parlamentares)**
- **Parte dos equipamentos para Pesquisa & Desenvolvimento (Receitas de fundos)**

DOAÇÃO DO TERRENO (proposta)

localização do IFSP – Bertioiga

Bairro Vista Linda

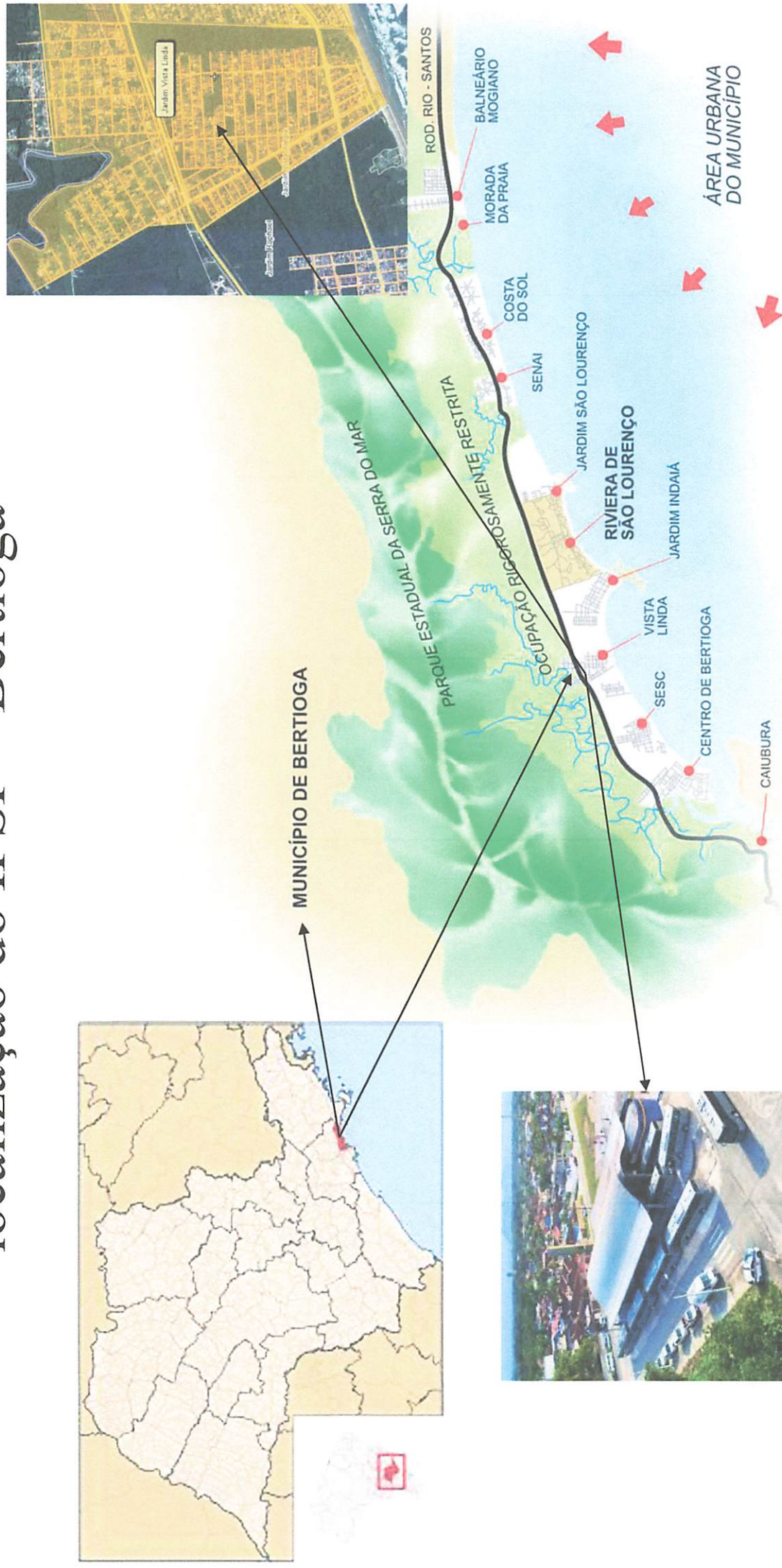

Terminal Rodoviário de
Vista Linda

Localização do IFSP – Bertiooga

Local: Vista Li
(proposta)

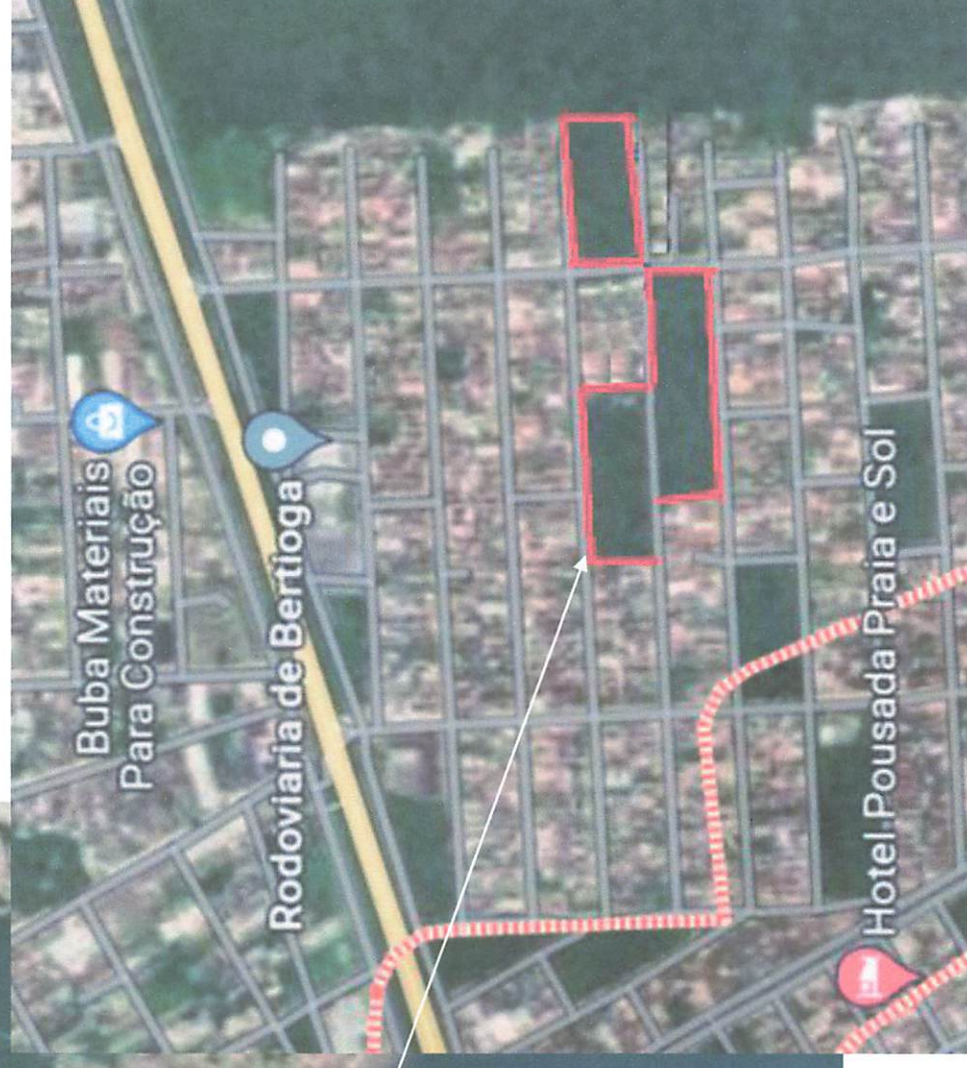
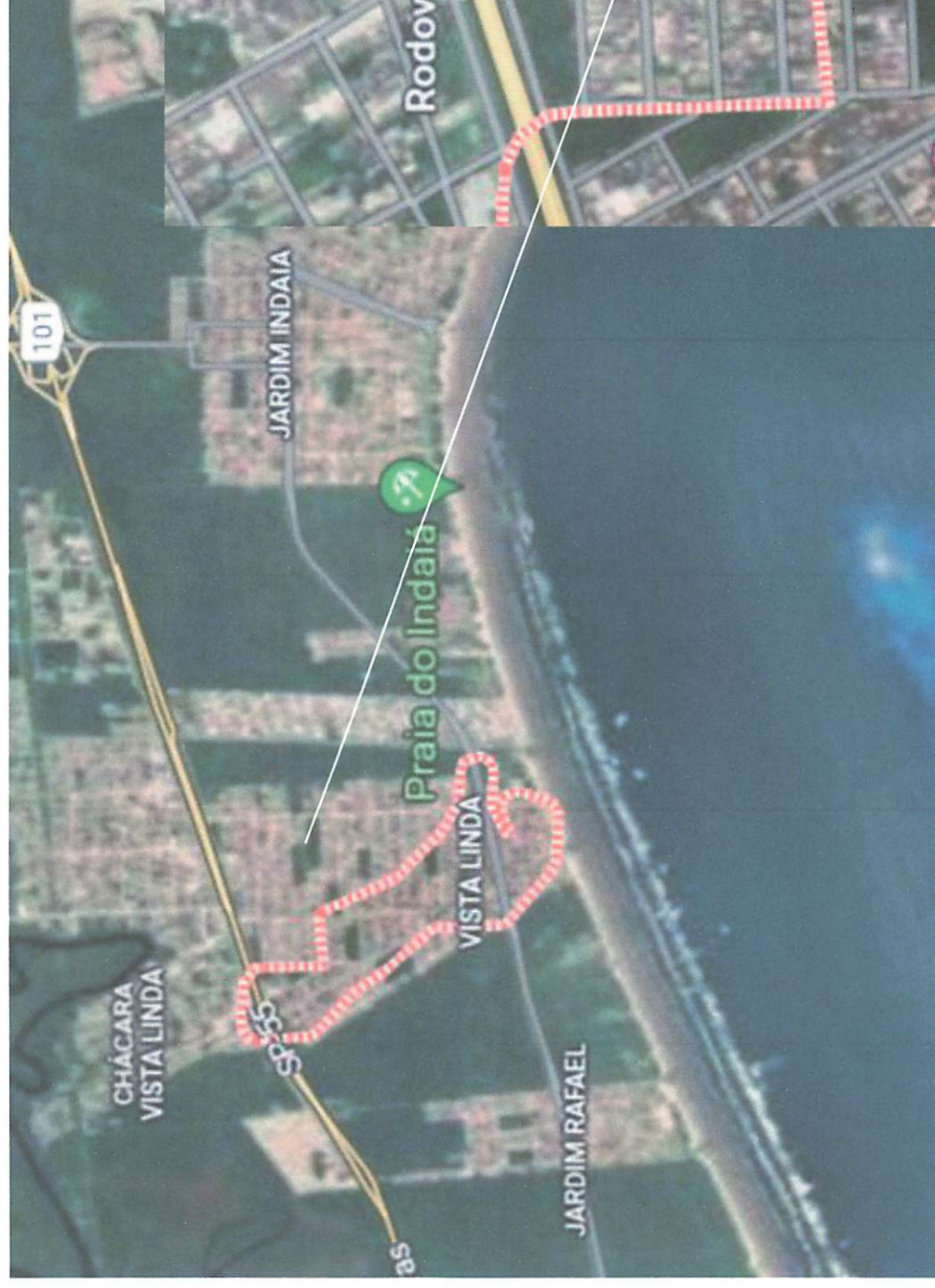

INVESTIMENTOS



Investimento para construção do prédio equipamentos

(Recursos próprios ou emendas parlamentares e receita de fundo

EIXO DE ATUAÇÃO DO CAMPUS BERTIOGA

Os eixos que o município tem interesse são:

- **Civil** (saneamento básico, resíduos, urbanismo, construção
- Serviços (hotelaria, varejo);
- Energias renováveis;
- Informática/ Robótica;
- Metalurgia (tratamento da sucata).

RESULTADOS ESPERADOS

Início em 2023 um polo de EAD em BERTIOGA (proposta)



RESULTADOS ESPERADOS

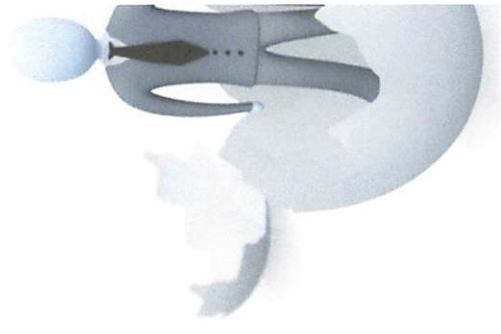

- Ofertar educação profissional, científica e tecnológica
- Desenvolvimento econômico regional e a industrialização local.
- Socialização do conhecimento.
- Inclusão social.
- A inserção da cultura da inovação.

Criação de um Instituto Fede
em Bertiooga irá fazer diferen
principalmente na vida da
população local mais carente

OBRIGADO !!!



Vídeo Institucional:



<https://youtu.be/Y1Br8reTYFE>



70

35

MUNICIPIO

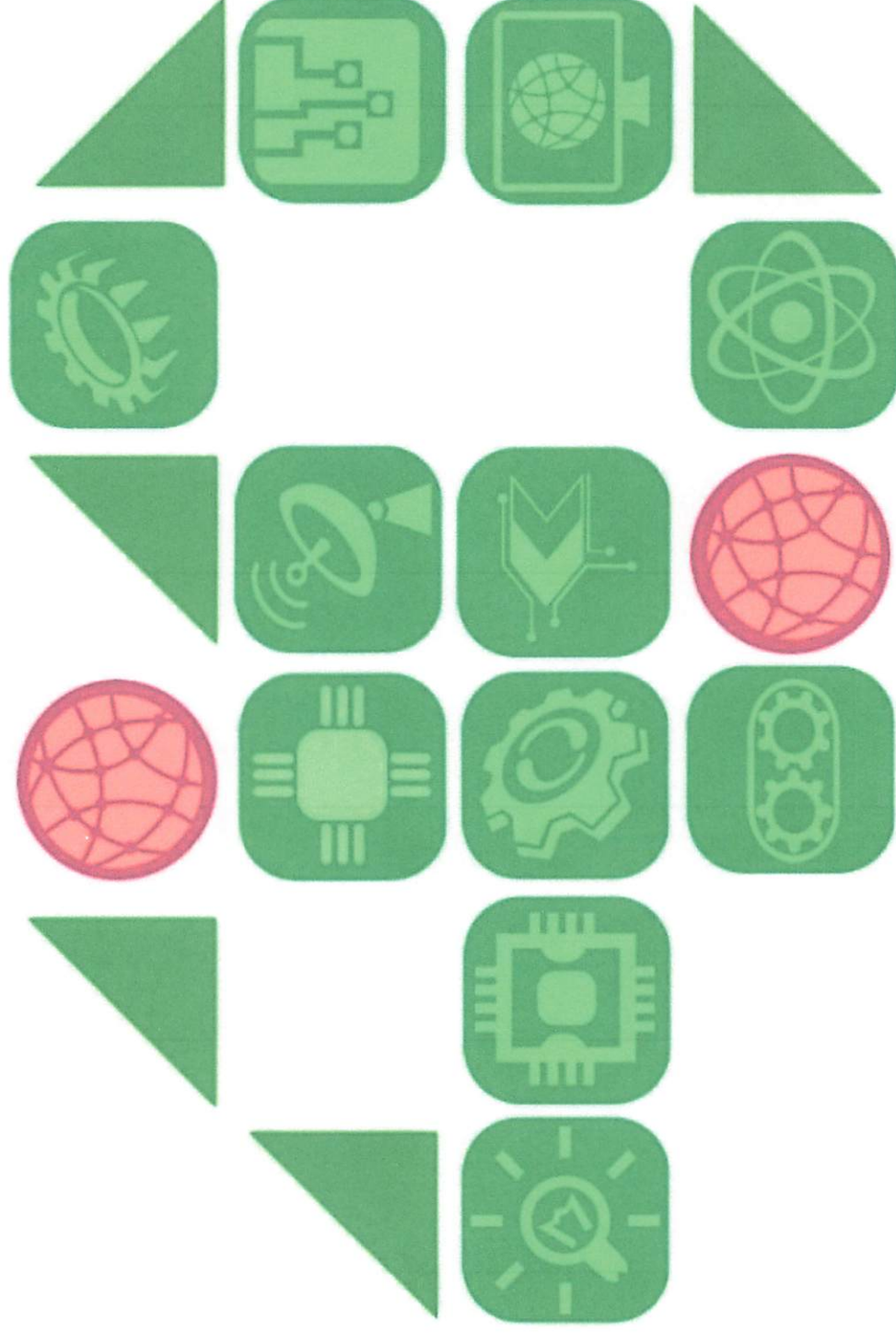

GPI4 - Grupo de Pesquisa em Indústria 4.0

viva a
nostra

viva a
nostra





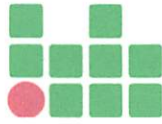

INSTITUTO FEDERAL
São Paulo

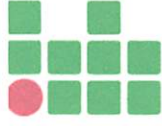

**INSTITUTO
FEDERAL**
São Paulo

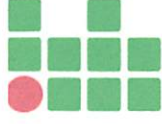

**INSTITUTO FEDERAL
DE EDUCAÇÃO, CIÊNCIA E TECNOLOGIA**
São Paulo

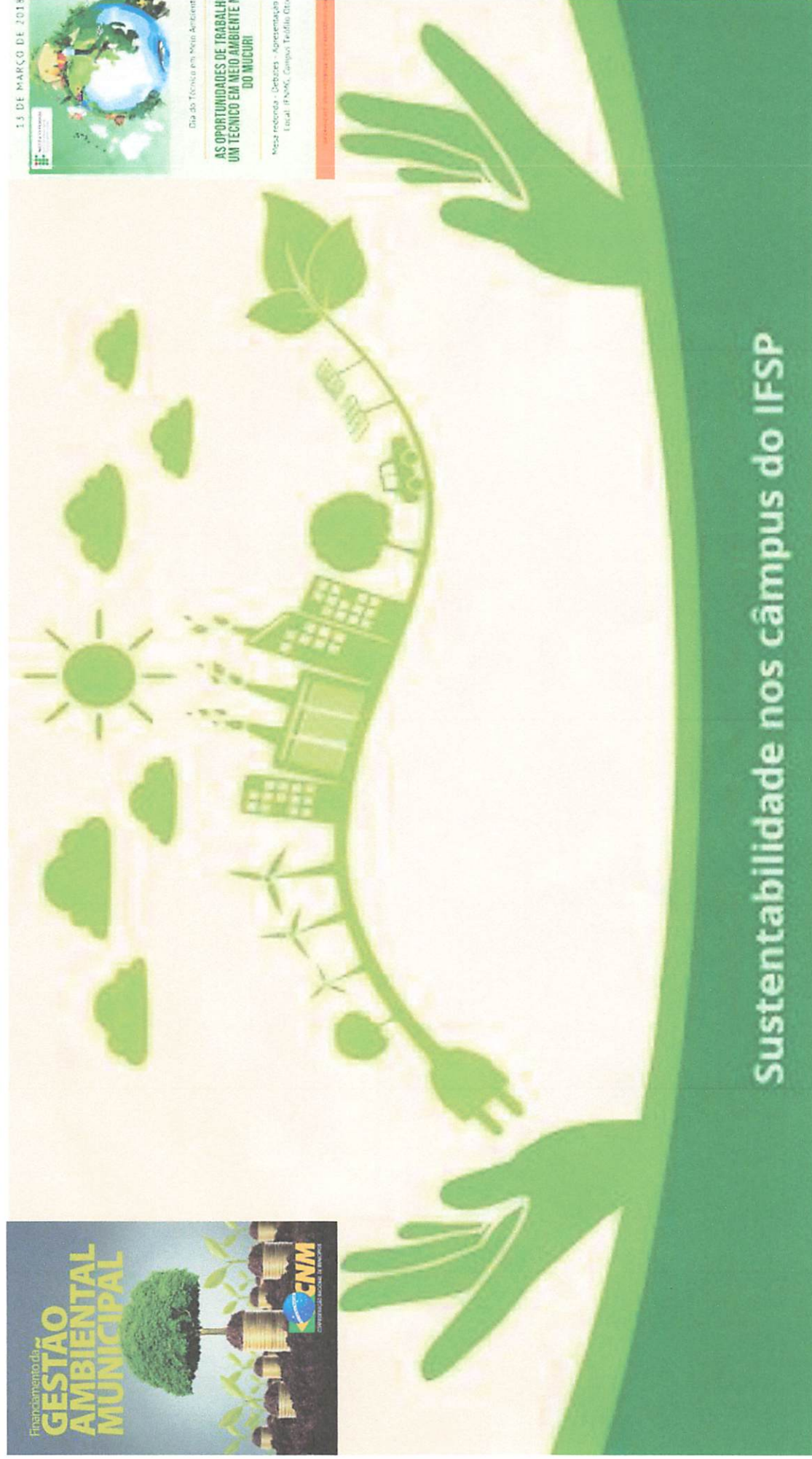
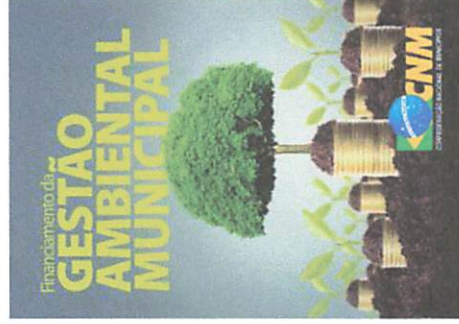

Sustentabilidade nos câmpus do IFSP



INSTITUTO FEDERAL
São Paulo
Câmpus Miracatu



Futuro Câmpus Miracatu

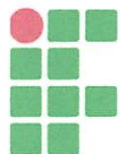

INSTITUTO FEDERAL
São Paulo

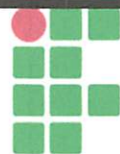

**INSTITUTO
FEDERAL**
São Paulo

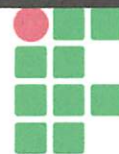

**INSTITUTO FEDERAL
DE EDUCAÇÃO, CIÊNCIA E TECNOLOGIA**
São Paulo



Projetos do IFSP atendem 35 micro e pequenas empresas

Programa IF Mais Empreendedor atende empresas afetadas negativamente pela pandemia

Publicado: Sexta, 17 de Dezembro de 2021, 11h09

Última atualização em Quinta, 23 de Dezembro de 2021, 10h51

Acessos: 5353



Seis projetos dos Câmpus São João da Boa Vista, Matão, Suzano, Registro e Votuporanga atenderam, entre os meses de junho e novembro de 2021, 35 micro e pequenas empresas afetados negativamente pela pandemia de covid-19, por meio do Programa IF Mais Empreendedor Nacional (Edital nº 05/2021 – FADEMA).

O Programa foi coordenado pela Secretaria de Educação Profissional e Tecnológica do Ministério da Educação (Setec/MEC) e o IFSULDEMINAS, com o apoio da Fundação de Apoio ao Desenvolvimento da Extensão, Pesquisa, Ensino Profissionalizante e Tecnológico (FADEMA).



IF+ MAIS EMPREENDEDOR

A proposta do IFSP para o Programa foi composta por seis projetos submetidos ao Edital IFSP nº 100/2021 (edital lançado em ação conjunta da Inova, PRP e PRX), coordenados pelos seguintes professores bolsistas: Gilson Marcomini (SBV), Claudia Tininis (MTO), Adriano Maniçoba (SZN), André Tessaro (RGT), Aristeu Tininis (MTO) e Claudineir Seixas (VTP). Os projetos dos câmpus Registro e Votuporanga tiveram ainda o apoio voluntário dos docentes Meire Ramalho e Raphael Spozito, respectivamente.

Além dos coordenadores, as equipes de cada projeto foram compostas por alunos do ensino técnico, graduandos e pós-graduandos dos respectivos câmpus participantes, envolvendo um total de 40 discentes bolsistas.

Reunião virtual realizada entre a equipe do Câmpus Suzano e a Coordenação Institucional



Juntas, as seis equipes apoiaram 35 micro e pequenas empresas de diversas cidades paulistas, atuantes em ramos variados de serviços – estética e beleza, alimentação, pequenas indústrias, empresas de

publicidade e comércio varejista, são alguns dos exemplos.

AMBIENTES DE INOVAÇÃO

Os Ambientes de Inovação são compostos por Habitats de Inovação e demais espaços e ações destinadas para o desenvolvimento Empreendedorismo, promovendo experiências criativas a partir do trabalho colaborativo de servidores, estudantes e agentes da

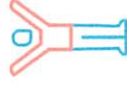

O IFSP apoia cada etapa de sua jornada de inovação e empreendedorismo.

Obtenha suporte através de assessoria e infraestrutura para seus projetos.

ENTRE EM C

AMBIENTES DE INOVAÇÃO

Ambientes de inovação são espaços que estimulam o compartilhamento de conhecimento, promovem experiências criativas e empreendedorismo a partir do trabalho colaborativo de servidores, estudantes e agentes da sociedade.





Nathalia Sá **FÁ**

DEPOIMENTOS



Química Licenciatura 2022.2



Campus IFSP - Campus Suzano



S

“Um ponto de partida...”



Nathalia Sá **FÁ**



Química Licenciatura 2022.2



Campus IFSP - Campus Su

“Um ponto de partida.”

5.0

Pontos Positivos

O IF de Suzano tem se mostrado um ótimo representante na região de ensino campus é bem equipado, bem preservado em sua estrutura, muito limpo e org

Os professores e professoras são na sua maioria Doutores que estão compor envolve o desenvolvimento científico dos estudantes do IF.

A gestão é extremamente organizada e transparente em relação as obras e fin funcionários são bem gentis e acolhedores.

Em relação ao ensino, você entra em uma inserção de conhecimento científico ganha uma consciência sobre a responsabilidade do que você fará com ele apr difícil achar um lugar onde se discute ciência com responsabilidade e desenvol

Pontos Negativos

Acredito que o bairro onde o campus se localiza é um bairro um pouco perigos



Bruna Miyamura FÃ

DEPOIMENTOS



Administração 2015.1



Campus IFSP - Campus Jacareí



Jacareí

“preparam para o merca de trabalho ...”



Bruna Miyamura FÃ

Administração 2015.1 Campus IFSP - Campus Jacareí

“Ótima qualidade de ensino, professores muito capacitados e ótima estrutura.”

4.5

Pontos Positivos

Ensino de qualidade, te preparam para o mercado de trabalho, incentivam o aluno a serem capacitados.

Pontos Negativos

Localização não é muito boa para quem mora nas cidades próximas, mas apesar disso os alunos de várias formas.



Viviane Torregrosa **FÃ**

DEPOIMENTOS



Ciências Biológicas - Licenciatura 2018.1



Campus IFSP - Campus S



São Paulo - SP

“Tem varias linhas de pesquisa
possibilidades de iniciação
cientifica...”



Viviane Torregrosa **FÃ**

Ciências Biológicas - Licenciatura 2018.1

São Paulo - SP

"Curso estruturado e professores inc

4.3

Portaria 0000000

O curso é muito bem estruturado. Tanto na parte da biologia e
acessíveis, competentes e prestativos. Tem varias linhas de pe

Portaria 0000000

Falta segurança ao redor do Campus, o que compromete um
após escurecer. A estrutura também deixa um pouco a desejar



Marina Leite FÃ

DEPOIMENTOS



Física Licenciatura 2019.1



Campus IFSP - Campus Birigui



Birigui

“se importam, não apenas com a formação dos alunos, como também a formação pessoal...”



Marina Leite



Física Licenciatura 2019.1



Campus IFSP - Campus I

"Profissionais e infraestrutura"

4.8

Reviews

O IFSP de Birigui possui profissionais muito capacitados, que se compõem apenas com a formação acadêmica do aluno, como também a formação possui também uma grande infraestrutura, com salas, computadores e li Sem dúvidas é a minha segunda casa!

Reviews

Está um pouco afastado do centro, o que dificulta um pouco o acesso pe



Ana Lima **FÃ**

DEPOIMENTOS



Matemática (Licenciatura) 2018.1



Campus IFSP - Campus Bragança



Bragança Paulista - SP

“Desenvolvem voluntariamente event
projetos, como tarde da meditação,
dança, e esportes, sem contar o proje
Meninas nas Exatas...”



Ana Lima

Matemática (Licenciatura) 2018.1

Bragança Paulista - SP

“Excelência acadêmica e profissional”

4.8

Portaria 2018/001

O Campus de Bragança Paulista do Instituto Federal de São Paulo, oferece licenciatura, graduação e pós-graduação em Matemática. A comunidade interna do campus é formada por cerca de 1.500 alunos, sendo que a maioria são estudantes de licenciatura. O campus oferece uma ampla gama de atividades extracurriculares, como esportes, dança, projetos e práticas, como aulas de meditação, além de promover todas as disciplinas e palestras com ênfase na área dentro da área de exatas, se diferenciando com a 202.

Portaria 2018/001

O sistema aqui não são divulgadas não é o melhor, o quadro a glória polêmica, o estabelecimento para

RECEIVED
JAN 10 1964

THE UNIVERSITY OF MICHIGAN LIBRARY

1000 S. ZEEB RD.
ANN ARBOR, MICH. 48106

RECEIVED
JAN 10 1964

THE UNIVERSITY OF MICHIGAN LIBRARY

1000 S. ZEEB RD.
ANN ARBOR, MICH. 48106

1000 S. ZEEB RD.
ANN ARBOR, MICH. 48106

RECEIVED
JAN 10 1964

THE UNIVERSITY OF MICHIGAN LIBRARY