

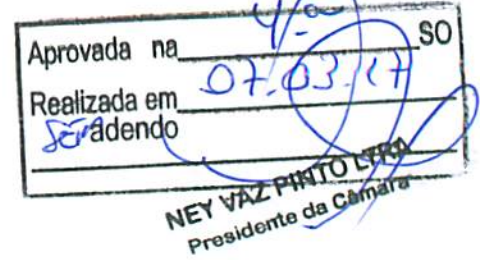

# Câmara Municipal de Bertiooga

Estado de São Paulo

Estância Balneária



IND. Nº 54/17

**GABINETE DO VEREADOR**  
Magno Roberto Silva Souza  
"BIRO"

Ofício nº 033 / 2017

Bertiooga, 07 de MARÇO de 2017.

Assunto: URBANIZAÇÃO DA AV. AQUELINO ESTEBANEZ NANNI.

Excelentíssimo Sr. Presidente e Nobres Vereadores.

**Magno Roberto Silva Souza**, no uso de suas atribuições regimentais, vem perante Vossa Excelências, ouvido o Douto Plenário, apresentar a seguinte indicação:

Indica ao Exmo. Sr. Prefeito Municipal de Bertiooga Caio Arias Matheus, que efetive a Urbanização da Av. Aquelino Estebanez Nanni, uma das principais artérias viárias do Bairro de Bertiooga.

Essa Avenida tem 30 (trinta) metros de largura, em toda sua extensão, e entre a Av. Deputado Emílio Justo e a Rua Fernando Pessoa, permitirá a implantação de um Canteiro Central, um Coreto, uma Mini Praça com Pista de Skate e alguns Quiosques, conforme Fotos Ilustrativas em anexo. Assim, solicitamos ao Prefeito Municipal Caio Arias Matheus, que se sensibilize e promova a realização dos serviços solicitados no local.

A comunidade de Boracéia fará todo empenho em conseguir Parcerias Privadas com Associações Locais, Comerciantes e Prestadores de Serviços da Região, para a doação de Bloquetes que serão utilizados da pavimentação da Av, o Coreto e a Pista de Skate.

Observados os preceitos regimentais, esta é a indicação que vai devidamente subscrita.

Atenciosamente,

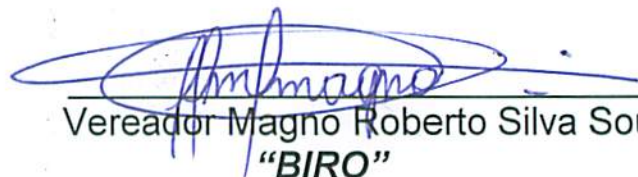
  
Vereador Magno Roberto Silva Souza  
"BIRO"

2º Secretário - Mesa Diretora

CÂMARA MUNICIPAL DE BERTIOGA

Rua Verendo Augusto, 374 – Bairro Jardim Rio da Praia

Telefone: (13) 3319-9019 - Celular do Gabinete (13) 98229-5323

Bertiooga-SP-CEP 11250- 000

ARNALDO DE OLIVEIRA JÚNIOR  
Vereador

LUIZ CARLOS PACÍFICO JR.  
Vereador

MATHEUS DEL CORSO RODRIGUES  
Vereador

EDUARDO PEREIRA DE ABREU  
Vice Presidente

Valéria Bento  
Vereadora



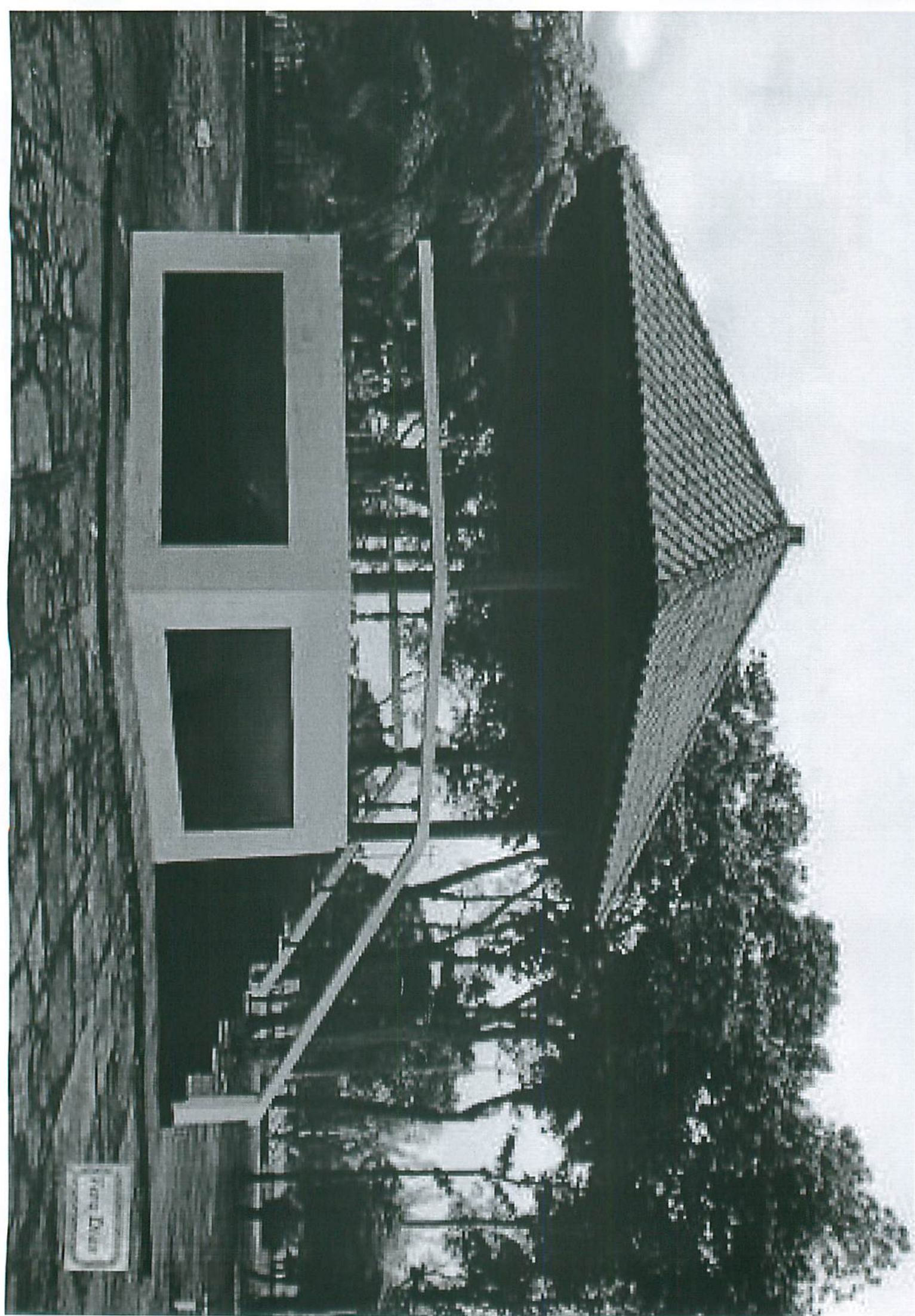



O encontro do Oral Esthetic  
seu sorriso com o bem-estar.

Gancha

RESERVAS  
4x3

