



# Câmara Municipal de Bertioga

Estado de São Paulo

Estância Balneária

INDICAÇÃO Nº 223 / 16

Protocolo:	<u>1319/16</u>		
Data:	<u>24/08/16</u>	Hora:	<u>09:30</u>
Ofício:	_____		
Aprovado na	<u>25</u>	SO, realizada	_____
em	<u>23.08.16</u>	adendo	_____
Presidente <u>LUIS ALBERTO CAPELLINI</u> Presidente da Câmara			

**Assunto:** Estudos para construção de uma Av. Marginal do trevo do condomínio Boungeville até o bairro Vila HO.  
**Ref:** GV - ADW

Bertioga, 23 de agosto de 2016.

Excelentíssimo Sr. Presidente,  
Nobres Vereadores:

**Alfonso Dari Weiland**, no uso de suas atribuições regimentais, vem perante Vossa Excelência, ouvido o Douto Plenário, fazer a seguinte Indicação:

Os moradores do bairro Vila HO, procuraram este Vereador para que o mesmo intercedesse junto ao Poder Executivo, no sentido de realizar a abertura de uma marginal paralela a Rodovia Rio Santos, do trevo do Condomínio Boungeville até o referido bairro.

Tal Solicitação é válida, pois o DER algum tempo vem tentando fechar os acessos dos bairros pela Rodovia assim prejudicando o comércio e os moradores que residem nesses bairros. Pois os serviços de emergência como ambulância, bombeiro e polícia também fazem uso desse acesso.

E somos sabedores que na alta temporada onde a Rodovia Manuel Hipólito Rego (Rio Santos), recebe um aumento considerável no tráfego de veículos, chegando a causar vários pontos de congestionamento na mesma. É importante lembrar que muitos desses locais de acesso, já foi motivo de inúmeras discussões com o DER, onde o resultado final foi o entendimento do DER em se criar avenidas marginais visando um melhor acesso dos moradores aos seus respectivos bairros e fazendo o tráfego de veículos fluir melhor. Um ofício expedido pelo DER diz que é de responsabilidade do Poder Executivo a construção de uma avenida marginal.

Pelo exposto, indico ao Exmo Sr. Prefeito, Jose Mauro Dedemo Orlandini, que junto com Secretaria de Serviços Urbanos faça levantamento topográfico da área descrita acima visando à abertura de uma avenida marginal do trevo do Condomínio Boungeville até o bairro Vila HO.



# *Câmara Municipal de Bertioga*

Estado de São Paulo

*Estância Balneária*

Segue em anexo mapa da referida área.

Solicito o envio de ofício ao Poder Executivo e Secretaria de Serviços Urbanos dando conta do teor deste documento.

Observados os preceitos regimentais, esta é a Indicação que vai devidamente subscrita.

**Alfonso Dari Weiland**  
(Alemão)  
Vereador



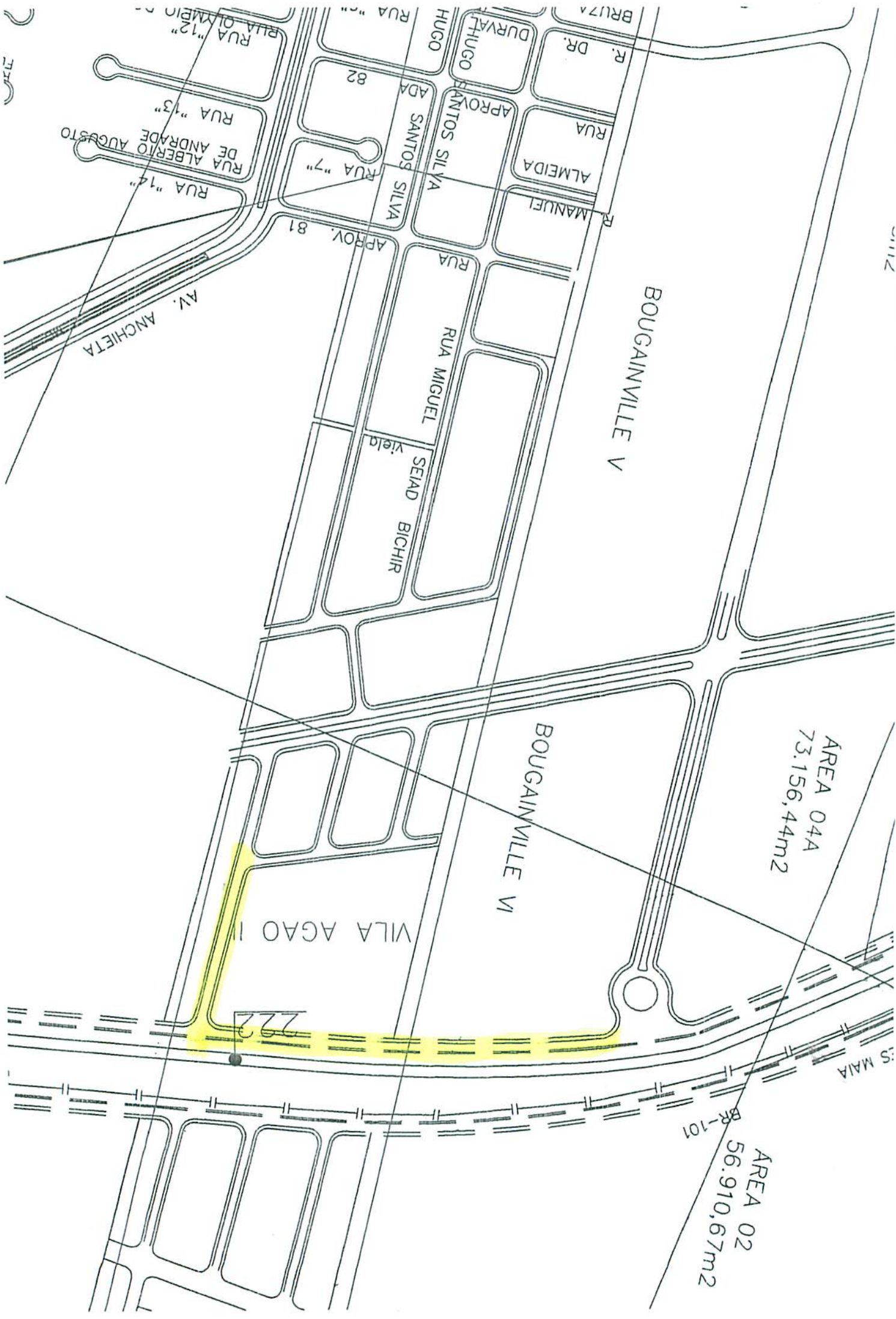

AREA 04A  
73.156,44m<sup>2</sup>

AREA 02  
56.910,67m<sup>2</sup>

BOUGAINVILLE VI

BOUGAINVILLE V

VILA AGAO I

222

RUA ALBERIO AUGUSTO DE ANDRADE

AV. ANCHIETA

SEIAD BICHIR

RUA MIGUEL

RUA '7'

82

81

RUA ALMEIDA

RUA MANUEI

RUA

RUA

RUA

RUA

RUA

RUA

RUA

RUA

RUA

RUA

RUA

RUA

RUA

RUA

RUA

RUA

RUA

RUA

RUA

RUA

RUA

RUA

RUA

RUA

RUA

RUA

RUA

RUA

RUA

RUA

RUA

RUA

RUA