



# Câmara Municipal de Bertioga

Estado de São Paulo

Estância Balneária

**INDICAÇÃO Nº 063 / 2015**

Protocolo: 293/15  
Data: 25/02/15 Hora: 10:45  
Ofício: 3  
Aprovado na 3ª SO, realizada  
em 24.02.15 S/ adendo  
Presidente

**Assunto:** CENTRO MUNICIPAL DE SURFE

Bertioga, 24 DE FEVEREIRO DE 2015.

Excelentíssimo Sr. Presidente,  
Nobres Vereadores:

**EDVALDO ALECRIM SILVA**  
1º Secretário  
no exercício da Presidência

**Antonio Rodrigues Filho**, no uso de suas atribuições regimentais, vem perante Vossa Excelência, ouvido o Douto Plenário, fazer a seguinte Indicação:

O surfe tem se tornado cada vez mais popular em nosso país, principalmente após as recentes conquistas de Gabriel Medina, primeiro campeão mundial brasileiro na modalidade.

O contato com a natureza e o espírito de tranquilidade que este desporto envolve, assim como os vários benefícios físicos que proporciona, são, sem dúvida, os pontos fortes que levam à sua prática.

Sabendo que Bertioga é um local perfeito para desenvolver o esporte, este vereador apresenta proposta para construção do Centro Municipal de Surfe, a ser instalado em frente à Praça Senador José Ermírio de Moraes, no Indaiá.

A ideia é oferecer um espaço para que crianças e jovens possam ter aulas de surfe pelo município, além de oficinas e cursos voltados ao esporte e à preservação ambiental.

Segue anexa, planta com estrutura sugerida por este vereador a ser estudada pelos setores competentes da Prefeitura.

Isto posto, indico ao senhor Prefeito que determine ao setor competente da municipalidade estudos no sentido tornar realidade a proposta que ora se apresenta.

Observados os preceitos regimentais, esta é a Indicação que vai devidamente subscrita.

**EDVALDO ALECRIM SILVA**  
1º Secretário

**Marcia Regina Braz Lú**  
Vereadora

**Antonio Rodrigues Filho**  
Vereador

**JOSÉ FELICIANO IRMÃO**  
2º Secretário

**ALFONSO DARI WEILAND**  
Vereador

**IND. DE JESUS XAVIER**  
VEREADOR  
**VALÉRIA BENTO**  
VEREADORA

Em frente a Praça Senador José Ermírio de Moraes  
Praça de São Lourenço

Divisa com o Loteamento "Riviera de São Lourenço"

*[Handwritten signature]*

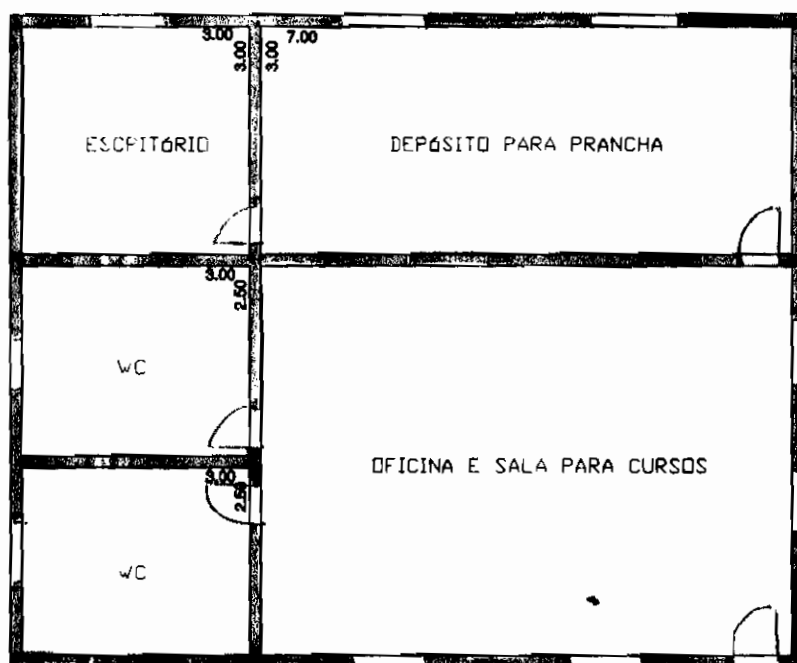

Area: 89,22 m<sup>2</sup>