



# Câmara Municipal de Bertioga

Estado de São Paulo

Estância Balneária

Indicação Nº 438 /2011

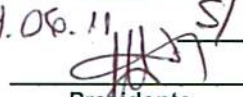
Protocolo:	<u>32.385</u>		
Data:	<u>15/6/11</u>	Hora:	<u>08:23</u>
Ofício:	_____		
Aprovado na	<u>18.ª</u> SO, realizada	em <u>14.06.11</u> , S/ adendo	
			
	Presidente		

**Assunto:** Solicita que o Prefeito determine o nivelamento do leito carroçável bem como a aplicação de bica corrida da Rua Enseada "A" no Bairro Jardim Albatroz I.

Bertioga, 14 de junho de 2011.

Senhor Presidente,  
Senhores Vereadores:

**Caio Matheus**, no uso de suas atribuições regimentais, vêm, perante Vossas Excelências, ouvido o Douto Plenário, apresentar a seguinte Indicação:

Semestralmente, o governo do estado envia a nossa cidade a unidade móvel do Poupatempo, que é ali instalado durante suas estadias em nossa cidade.

Entretanto, o leito carroçável da via ainda encontra-se em estado lastimável, com diversos lagos e atoleiros por sua pequena extensão, apesar de ser uma via aonde encontram-se instalados vários estabelecimentos comerciais e serve de entrada para moradores residentes na Rua Tibiriça.

Para se resolver o problema o ideal seria a aplicação de bica corrida na via, deixando-a em boas condições, facilitando a entrada e saída de moradores locais, comerciantes e a instalação do referido trabalho do estado

Face ao acima exposto, é que **INDICO** à Mesa, ouvido o Colendo Plenário para que, satisfeitas as formalidades regimentais, seja enviado ofício ao Excelentíssimo Senhor Prefeito Municipal José Mauro Dedemo Orlandini para que, junto ao setor competente, determine o nivelamento do leito carroçável da Rua Enseada "A", bem como a aplicação de bica corrida, rua esta localizada no Bairro Jardim Albatroz I.

Observados os preceitos regimentais, este é o Requerimento que vai devidamente subscrito.

  
**Caio Matheus**  
Vereador

  
**Afonso Dori Weiland**  
(Vereador)  
Vereador - 1º Secretário

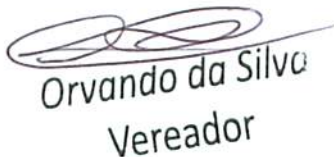
  
**Orvando da Silva**  
Vereador

  
**Toninho Rodrigues**  
Vereador

  
**Renatinho**  
Vereador PT ★

Foto 002 – Buraco repleto de restos de lixo e material de construção



Foto 001 – Rua Enseada “A” com desnivelamento evidente



*Câmara Municipal de Bertiooga*  
Estado de São Paulo  
*Estância Balneária*



Foto 004 – Enorme poça de água na referida rua, servindo de armadilha para motoristas, principalmente durante a noite



Foto 003 – Lama na entrada de estabelecimentos comerciais



*Câmara Municipal de Bertogoa*  
Estado de São Paulo  
*Estância Balneária*

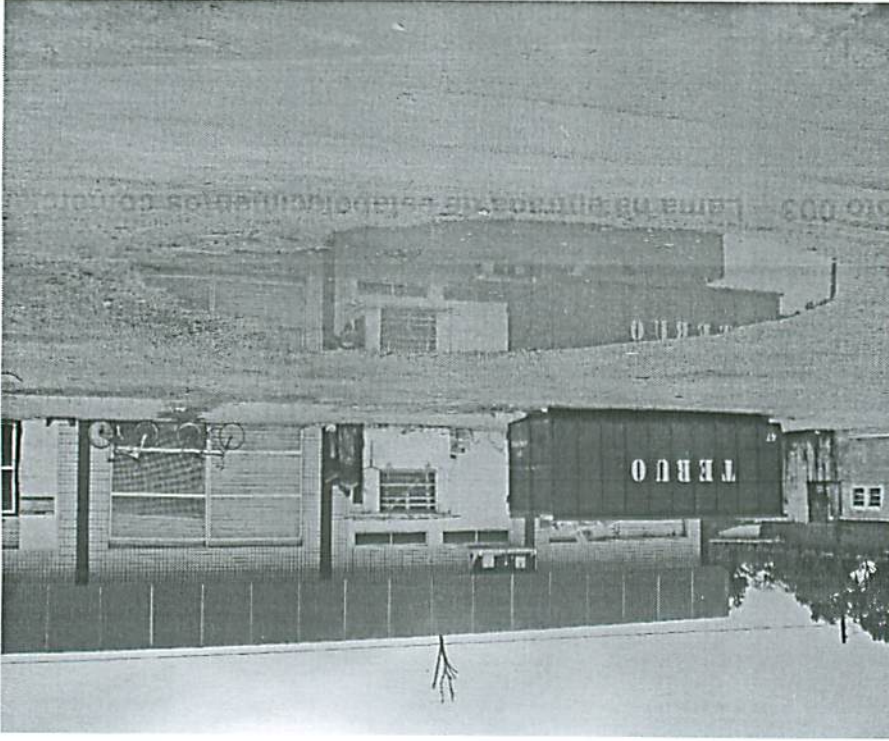