



314

Prefeitura do Município de Bertioga
Estado de São Paulo
Estância Balneária

PROJETO DE LEI SUBSTITUTIVO

Estima a receita e fixa a despesa do
Município de Bertioga para o exercício
financeiro de 2025.

Seção I
Do Orçamento Fiscal Consolidado

Art. 1º Esta lei estima a receita e fixa a despesa do Município para o exercício financeiro de 2025, compreendendo:

I - o orçamento fiscal referente aos Poderes do Município, seus fundos especiais, órgãos e entidades da administração direta e indireta;

II - o orçamento da seguridade social, abrangendo as entidades e órgãos a ela vinculados, da administração direta e indireta.

Art. 2º O orçamento fiscal e de seguridade do Município de Bertioga para o exercício financeiro de 2025, que estima a receita e fixa a despesa em R\$ 1.048.972.171,31 (um bilhão e quarenta e oito milhões e novecentos e setenta e dois mil e cento e setenta e um reais e trinta e um centavos), discriminados pelos anexos que integram esta Lei.

Art. 3º A receita será realizada mediante a arrecadação de tributos, rendas e outras receitas correntes e de capital, na forma da legislação em vigor e das especificações constantes integrantes a esta lei, com o seguinte desdobramento:

RECEITAS	VALOR
RECEITAS CORRENTES	901.593.300,00
Impostos, Taxas e Contribuição de Melhoria	456.890.000,00
Receita de Contribuições	50.760.000,00
Receita Patrimonial	65.006.000,00
Transferências Correntes	343.758.300,00
Outras Receitas Correntes	11.824.000,00
Dedução Receita	-26.645.000,00
RECEITAS DE CAPITAL	83.598.371,31
Operações de Crédito	76.000.000,00
Alienação de Bens	100.000,00
Transferências de Capital	7.498.371,31
RECEITAS CORRENTES - INTRA ORÇ.	63.780.500,00
Contribuições – Intra Orç.	47.210.500,00
Outras Rec. Correntes – Intra Orç.	16.570.000,00
TOTAL	1.048.972.171,31



318

Prefeitura do Município de Bertioga
Estado de São Paulo
Estância Balneária

Instituto de Previdência dos Servidores - BERTPREV

RECEITAS	VALOR
RECEITAS CORRENTES	80.740.000,00
Receita de Contribuições	34.720.000,00
Receita Patrimonial	45.000.000,00
Outras Receitas Correntes	1.020.000,00
RECEITAS CORRENTES - INTRA ORÇ.	63.780.500,00
Contribuições – Intra Orç.	47.210.500,00
Outras Rec. Correntes – Intra Orç.	16.570.000,00
TOTAL BERTPREV	144.520.500,00

Art. 4º A despesa geral do Município será realizada na forma especificada nos anexos integrantes desta lei, conforme o seguinte desdobramento:

1 – Despesas por órgãos e Unidades Orçamentárias da Administração:

Câmara Municipal de Bertioga	38.000.000,00
Secretaria de Governo e Gestão	28.466.000,00
Secretaria de Serviços Urbanos	75.216.000,00
Secretaria de Educação	231.297.000,00
Secretaria de Desenvol. Social, Trabalho e Renda	21.878.020,00
Secretaria de Meio Ambiente	18.199.000,00
Secretaria de Planejamento Urbano	7.265.000,00
Secretaria de Segurança e Mobilidade	64.226.000,00
Secretaria de Saúde	152.773.750,00
Secretaria de Obras e Habitação	96.370.871,81
Procuradoria Geral	10.282.000,00
Secretaria de Administração	42.383.938,00
Secretaria da Fazenda	90.059.731,00
Secretaria de Esporte e Lazer	11.824.001,00
Secretaria de Turismo e Cultura	16.210.360,00
Instituto de Previdência Social dos Servidores Públicos do Município de Bertioga – BERTPREV	144.520.500,00
TOTAL	1.048.972.171,31

2 – Por funções de governo:

Legislativa	38.000.000,00
Essencial a Justiça	10.282.000,00
Administração	105.264.353,75



Prefeitura do Município de Bertioga
Estado de São Paulo
Estância Balneária

Segurança Pública	44.004.000,00
Assistência Social	21.961.020,00
Previdência Social	64.502.000,00
Saúde	152.773.750,00
Educação	231.297.000,00
Cultura	3.356.360,00
Urbanismo	178.618.871,81
Habitação	233.000,00
Gestão Ambiental	18.199.000,00
Comércio e Serviços	12.854.000,00
Transporte	11.311.000,00
Desporto e Lazer	11.824.001,00
Encargos Especiais	51.648.535,91
Reserva de Contingência	92.843.279,34
TOTAL	1.048.972.171,81

3 – Por Categorias Econômicas:

I. ADMINISTRAÇÃO DIRETA	VALOR
DESPESAS CORRENTES	772.013.922,33
DESPESAS DE CAPITAL	114.187.765,14
RESERVA DE CONTINGÊNCIA	18.249.984,34
Total da Administração Direta	904.451.671,81

II. ADMINISTRAÇÃO INDIRETA	VALOR
DESPESAS CORRENTES	69.777.205,00
DESPESAS DE CAPITAL	150.000,00
RESERVA DE CONTINGÊNCIA	74.593.295,00
Total da Administração Indireta	144.520.500,00

III. ADMINISTRAÇÃO DIRETA E INDIRETA	VALOR
DESPESAS CORRENTES	841.791.127,33
DESPESAS DE CAPITAL	114.337.765,14
RESERVA DE CONTINGÊNCIA	92.843.279,34
Total da Administração Direta e Indireta	1.048.972.171,81

4 – Por Órgão da Administração:

Poder Executivo	866.451.671,81
Poder Legislativo	38.000.000,00
Instituto de Previdência - BERTPREV	144.520.500,00



Prefeitura do Município de Bertioga
Estado de São Paulo
Estância Balneária

TOTAL

1.048.972.171,81

Seção II

Da Autorização para a Contratação de Operação de Crédito

Art. 5º Fica o Executivo autorizado a contratar operações de crédito no país e no exterior, expressamente previstas em lei aprovada pelo Legislativo, observado o disposto na Constituição da República Federativa do Brasil de 1988, nas Resoluções do Senado Federal que disciplinam o endividamento dos Municípios, na Lei Orgânica do Município de Bertioga e nas leis autorizativas das operações de crédito.

§ 1º As taxas de juros, os prazos, as comissões e os demais encargos serão os vigentes à época das contratações e das eventuais repactuações dos respectivos empréstimos, admitidos pelo Banco Central do Brasil, para registro de operações da espécie, obedecidas as demais prescrições e normas aplicáveis à matéria.

§ 2º Os orçamentos do Município consignarão, anualmente, os recursos necessários ao atendimento das despesas relativas à amortização, juros e demais encargos decorrentes das operações de crédito a que se refere o caput deste artigo.

§ 3º Os recursos provenientes das operações de crédito serão consignados como receita no orçamento do Município, ficando a Secretaria Municipal da Fazenda autorizada a adotar as providências que se façam necessárias.

§ 4º Os prazos de carência e amortização poderão ser contratualmente repactuados perante a instituição financeira por iniciativa do Poder Executivo.

Seção III

Da Autorização para a Abertura de Créditos Adicionais

Art. 6º Fica o Poder Executivo autorizado a:

I - abrir créditos adicionais suplementares até o limite de 30,00% (trinta inteiros por cento) do orçamento da despesa fixada no artigo 2º, desta Lei, observando-se o disposto no art. 43, da Lei Federal n. 4.320/64;

II - abrir créditos adicionais suplementares até o limite consignado sob a denominação de Reserva de Contingência, subordinada ao órgão do orçamento municipal Prefeitura do Município de Bertioga, observando o disposto no inciso III, do art. 5º da Lei Complementar Federal n. 101, de 4 de maio de 2000.

Art. 7º Além do disposto no artigo anterior, fica o Executivo igualmente autorizado a abrir créditos suplementares:



Prefeitura do Município de Bertioga
Estado de São Paulo
Estância Balneária

I – necessários ao cumprimento de vinculações constitucionais, legais e de convênios ou congêneres, até o limite das sobras de exercícios anteriores desses recursos e do seu excesso de arrecadação em 2025;

II – vinculados a operações de crédito até o limite dos valores contratados desde que não incluídos na estimativa de receita constante desta Lei;

III - destinados a cobrir insuficiências nas dotações orçamentárias dos grupos de natureza de despesa “Pessoal e Encargos”, “Juros e Encargos da Dívida” e “Amortização da Dívida” até o limite da soma dos valores atribuídos a esses grupos e, quando para atender ao pagamento de sentenças judiciais nas condições e formas determinadas pela Constituição, até o limite de 20% (vinte por cento) da soma dos valores dos grupos de despesa;

IV - destinados a cobertura de despesas de entidades da Administração Indireta até o limite dos respectivos superávits financeiros do exercício anterior, bem como do excesso de arrecadação das suas receitas próprias somado ao excesso de transferências financeiras a elas efetuadas durante o exercício;

V - destinados a cobrir insuficiências no âmbito do programa de previdência municipal até o limite de 20% (vinte por cento) de cada uma de suas ações;

VI - suprir insuficiência nas dotações orçamentárias do Poder Legislativo, observando o limite estabelecido no art. 29-A, da Constituição da República Federativa do Brasil de 1988.

Seção IV
Das Disposições Finais

Art. 8º Os compromissos assumidos pelas unidades deverão se limitar aos recursos orçamentários disponibilizados, em especial àqueles de natureza continuada.

Parágrafo único. Eventuais despesas realizadas sem a devida cobertura orçamentária e em despeito do art. 60, da Lei Federal nº 4.320, de 1964, deverão ser objeto de apuração de responsabilidade, sem prejuízo das consequências de ordem civil, administrativa e penal ao ordenador da despesa, em especial quanto ao disposto no art. 10, inciso IX, da Lei Federal nº 8.429, de 2 de junho de 1992, nos arts. 15, 16 e 17 da Lei Complementar Federal nº 101, de 2000, e no art. 359-D do Decreto-Lei Federal nº 2.848, de 7 de dezembro de 1940 – Código Penal Brasileiro.

Art. 9º Durante a execução orçamentária, mediante controle interno, deverão ser identificados e avaliados os componentes de custos das ações, para dimensionar se os recursos orçamentários disponíveis comportarão eventual expansão ou geração de novas despesas.

§ 1º Sempre que a despesa pública puder ser executada com recursos vinculados, sua utilização deverá preceder a dos recursos livres do tesouro municipal.



Prefeitura do Município de Bertioga
Estado de São Paulo
Estância Balneária

§ 2º Os recursos correspondentes às outras fontes que não os da fonte livre do tesouro municipal deverão ser aplicados plenamente, com o acompanhamento e orientação das áreas centrais de orçamento, de finanças e dos negócios jurídicos, quando necessário, minimizando-se eventuais restituições e sanções.

Art. 10. As despesas empenhadas e não pagas até o final do exercício de 2025 serão inscritas em restos a pagar e terão validade até 31 de dezembro do ano subsequente, inclusive para efeito de comprovação dos limites constitucionais de aplicação de recursos nas áreas da educação e da saúde.

Art. 11. Ficam alteradas as metas fiscais de receita, despesa, resultados primário e nominal, bem como os Programas, Ações e Metas fixados na presente Lei, substituindo os estabelecidos na Lei Municipal nº 1.628, de 17 de julho de 2024 – Lei de Diretrizes Orçamentárias para o exercício de 2025.

Art. 12. Ficam substituídos os anexos “V - Descrição dos Programas Governamentais/Metas/Custos por Exercício” e “VI - LDO – Unidades Executoras e Ações Voltadas ao Desenvolvimento do Programa Governamental” da Lei Municipal nº 1.628, de 17 de julho de 2024.

Art. 13. Ficam substituídos os anexos “II - PPA - Descrição dos Programas/Metas/Custos” e “III - Unidades Executoras e Ações Voltadas ao Desenvolvimento do Programa Governamental” da Lei Municipal nº 1.454, de 08 de dezembro de 2021 – Plano Plurianual 2022 a 2025”, inclusos nesta Lei.

Art. 14. Esta Lei entra em vigor a partir de 1º de janeiro de 2025.

Bertioga, 11 de novembro de 2024. (PA n.º 1754/2024-3)

Eng.º Caio Matheus
Prefeito do Município



Prefeitura do Município de Bertioga
Estado de São Paulo
Estância Balnearia

323

Processo nº 1754/2024
Fls.

Anexos P-LOA 2025



PREFEITURA DO MUNICIPIO DE BERTIOGA

Sumário Geral da Receita por Fontes e da Despesa por Funções de Governo

Orçamento para 2025

Lei 4320/64 Art. 2º

RECEITA			DESPESA	
RECEITAS CORRENTES			Legislativa	38.000.000,00
IMPOSTOS, TAXAS E CONTR. DE MELHORIA	456.890.000,00		ESSENCIAL À JUSTIÇA	10.282.000,00
CONTR.	50.760.000,00		Administração	105.264.353,75
RECEITA PATRIMONIAL	65.006.000,00		Segurança Pública	44.004.000,00
TRANSF CORRENTES	343.758.300,00		Assistência Social	21.961.020,00
OUTRAS RECEITAS CORRENTES	11.824.000,00		Previdência Social	64.502.000,00
DEDUÇÕES RECEITA	-26.645.000,00	901.593.300,00	Saúde	152.773.750,00
			Educação	231.297.000,00
RECEITAS DE CAPITAL			CULTURA	3.356.360,00
OP. DE CRÉDITO	76.000.000,00		Urbanismo	178.618.871,81
ALIENAÇÃO DE BENS	100.000,00		Habitação	233.000,00
TRANSF DE CAPITAL	7.498.371,31	83.598.371,31	Gestão Ambiental	18.199.000,00
RECEITAS CORRENTES			Comércio e Serviços	12.854.000,00
CONTR.	47.210.500,00		TRANSPORTE	11.311.000,00
OUTRAS RECEITAS CORRENTES	16.570.000,00	63.780.500,00	Desporto e Lazer	11.824.001,00
			Encargos Especiais	51.648.535,91
			Reserva de Contingência	92.843.279,34
TOTAL	1.048.972.171,31		TOTAL	1.048.972.171,81

324



PREFEITURA DO MUNICÍPIO DE BERTIOGA

Quadro de Detalhamento da Despesa

Orçamento para 2025

01.00.00 - PREFEITURA

01.16.00 - SECRETARIA DE GOVERNO E GESTÃO

01.16.01 - ADMINISTRAÇÃO DA SECRETARIA DE GOVERNO E GESTÃO

Classificação Funcional

Descrição

04.122.0021.2.020

SALÁRIOS E ENCARGOS

Natureza Despesa	Especificação	Recurso	Sub-Elemento	Total
3.1.90.11.00	VENCIMENTOS E VANTAGENS FIXAS - PESSOAL CIVIL	01.000.0000	11.500.000,00	
3.1.90.13.00	OBRIGAÇÕES PATRONAIS	01.000.0000	1.160.000,00	
3.1.90.16.00	OUTRAS DESPESAS VARIÁVEIS - PESSOAL CIVIL	01.000.0000	95.000,00	
3.1.90.92.00	DESPESAS DE EXERCÍCIOS ANTERIORES	01.000.0000	10.000,00	
3.1.91.13.00	OBRIGAÇÕES PATRONAIS - INTRA-ORÇAMENTÁRIO	01.000.0000	860.000,00	
3.3.90.46.00	AUXÍLIO ALIMENTAÇÃO	01.000.0000	554.000,00	
3.3.90.49.00	AUXÍLIO TRANSPORTE	01.000.0000	52.000,00	

Total Classificação Funcional 14.231.000,00

Classificação Funcional

Descrição

04.122.0021.2.022

CONTRATAÇÃO DE MENOR APRENDIZ

Natureza Despesa	Especificação	Recurso	Sub-Elemento	Total
3.3.90.39.00	OUTROS SERVIÇOS DE TERCEIROS - PESSOA JURÍDICA	01.000.0000	385.000,00	

Total Classificação Funcional 385.000,00

Classificação Funcional

Descrição

04.122.0021.2.023

CONCESSÃO DE ADIANTAMENTO DE VERBA

Natureza Despesa	Especificação	Recurso	Sub-Elemento	Total
3.3.90.39.00	OUTROS SERVIÇOS DE TERCEIROS - PESSOA JURÍDICA	01.000.0000	40.000,00	

Total Classificação Funcional 40.000,00

Classificação Funcional

Descrição

04.122.0021.2.095

AÇÕES DE GOVERNO E GESTÃO

Natureza Despesa	Especificação	Recurso	Sub-Elemento	Total
3.3.30.41.00	CONTRIBUIÇÕES	01.000.0000	84.000,00	
3.3.50.41.00	CONTRIBUIÇÕES	01.000.0000	71.000,00	
3.3.90.30.00	MATERIAL DE CONSUMO	01.000.0000	70.000,00	
3.3.90.33.00	PASSAGENS E DESPESAS COM LOCOMOÇÃO	01.000.0000	20.000,00	
3.3.90.36.00	OUTROS SERVIÇOS DE TERCEIROS - PESSOA FÍSICA	01.000.0000	120.000,00	
3.3.90.39.00	OUTROS SERVIÇOS DE TERCEIROS - PESSOA JURÍDICA	01.000.0000	382.000,00	
3.3.90.40.00	Serviços de Tecnol.da Informação e Comunicação-PJ	01.000.0000	5.000,00	
3.3.90.92.00	DESPESAS DE EXERCÍCIOS ANTERIORES	01.000.0000	10.000,00	
4.4.90.40.00	SERVIÇOS DE TEC. DA INFORMAÇÃO E COMUNICAÇÃO - PJ	01.000.0000	1.000,00	
4.4.90.51.00	OBRAS E INSTALAÇÕES	01.000.0000	30.000,00	
4.4.90.52.00	EQUIPAMENTOS E MATERIAL PERMANENTE	01.000.0000	40.000,00	
4.4.90.92.00	DESPESAS DE EXERCÍCIOS ANTERIORES	01.000.0000	1.000,00	

Total Classificação Funcional 834.000,00

Classificação Funcional

Descrição

04.126.0023.1.099

GOVERNO DIGITAL

Natureza Despesa	Especificação	Recurso	Sub-Elemento	Total
3.3.90.30.00	MATERIAL DE CONSUMO	01.000.0000	15.000,00	
3.3.90.39.00	OUTROS SERVIÇOS DE TERCEIROS - PESSOA JURÍDICA	01.000.0000	10.000,00	
3.3.90.40.00	Serviços de Tecnol.da Informação e Comunicação-PJ	01.000.0000	20.000,00	
4.4.90.40.00	SERVIÇOS DE TEC. DA INFORMAÇÃO E COMUNICAÇÃO - PJ	01.000.0000	5.000,00	
4.4.90.51.00	OBRAS E INSTALAÇÕES	01.000.0000	1.000,00	
4.4.90.52.00	EQUIPAMENTOS E MATERIAL PERMANENTE	01.000.0000	250.000,00	

Total Classificação Funcional 301.000,00

Classificação Funcional

Descrição

04.126.0023.1.100

MODERNIZAÇÃO DA REDE ELÉTRICA E DADOS

Natureza Despesa	Especificação	Recurso	Sub-Elemento	Total
3.3.90.30.00	MATERIAL DE CONSUMO	01.000.0000	50.000,00	
3.3.90.39.00	OUTROS SERVIÇOS DE TERCEIROS - PESSOA JURÍDICA	01.000.0000	5.000,00	



PREFEITURA DO MUNICÍPIO DE BERTIOGA

Quadro de Detalhamento da Despesa

Orçamento para 2025

Classificação Funcional	Descrição
04.126.0023.1.100	MODERNIZAÇÃO DA REDE ELÉTRICA E DADOS

Natureza Despesa	Especificação	Recurso	Sub-Elemento	Total
3.3.90.40.00	Serviços de Tecnol.da Informação e Comunicação-PJ	01.000.0000	50.000,00	
4.4.90.40.00	SERVIÇOS DE TEC. DA INFORMAÇÃO E COMUNICAÇÃO - PJ	01.000.0000	5.000,00	
4.4.90.51.00	OBRAS E INSTALAÇÕES	01.000.0000	100.000,00	
4.4.90.52.00	EQUIPAMENTOS E MATERIAL PERMANENTE	01.000.0000	220.000,00	
Total Classificação Funcional				430.000,00

Classificação Funcional	Descrição
04.126.0023.2.134	TECNOLOGIA DA INFORMAÇÃO

Natureza Despesa	Especificação	Recurso	Sub-Elemento	Total
3.3.90.30.00	MATERIAL DE CONSUMO	01.000.0000	100.000,00	
3.3.90.35.00	SERVIÇOS DE CONSULTORIA	01.000.0000	10.000,00	
3.3.90.39.00	OUTROS SERVIÇOS DE TERCEIROS - PESSOA JURÍDICA	01.000.0000	30.000,00	
3.3.90.40.00	Serviços de Tecnol.da Informação e Comunicação-PJ	01.000.0000	3.922.000,00	
4.4.90.40.00	SERVIÇOS DE TEC. DA INFORMAÇÃO E COMUNICAÇÃO - PJ	01.000.0000	300.000,00	
4.4.90.51.00	OBRAS E INSTALAÇÕES	01.000.0000	1.000,00	
4.4.90.52.00	EQUIPAMENTOS E MATERIAL PERMANENTE	01.000.0000	10.000,00	
Total Classificação Funcional				4.373.000,00

Classificação Funcional	Descrição
04.128.0024.2.258	ESCOLA DE GOVERNO

Natureza Despesa	Especificação	Recurso	Sub-Elemento	Total
3.3.90.30.00	MATERIAL DE CONSUMO	01.000.0000	10.000,00	
3.3.90.35.00	SERVIÇOS DE CONSULTORIA	01.000.0000	10.000,00	
3.3.90.36.00	OUTROS SERVIÇOS DE TERCEIROS - PESSOA FÍSICA	01.000.0000	10.000,00	
3.3.90.39.00	OUTROS SERVIÇOS DE TERCEIROS - PESSOA JURÍDICA	01.000.0000	150.000,00	
3.3.90.40.00	Serviços de Tecnol.da Informação e Comunicação-PJ	01.000.0000	10.000,00	
Total Classificação Funcional				190.000,00

Classificação Funcional	Descrição
04.131.0021.2.026	PUBLICIDADE E PROPAGANDA

Natureza Despesa	Especificação	Recurso	Sub-Elemento	Total
3.3.90.30.00	MATERIAL DE CONSUMO	01.000.0000	15.000,00	
3.3.90.39.00	OUTROS SERVIÇOS DE TERCEIROS - PESSOA JURÍDICA	01.000.0000	7.574.000,00	
4.4.90.52.00	EQUIPAMENTOS E MATERIAL PERMANENTE	01.000.0000	10.000,00	
Total Classificação Funcional				7.599.000,00
Total Sub-Unidade Orçamentária				28.383.000,00

01.16.02 - FUNDO SOCIAL DE SOLIDARIEDADE

Classificação Funcional	Descrição
08.244.0022.2.023	CONCESSÃO DE ADIANTAMENTO DE VERBA

Natureza Despesa	Especificação	Recurso	Sub-Elemento	Total
3.3.90.39.00	OUTROS SERVIÇOS DE TERCEIROS - PESSOA JURÍDICA	01.000.0000	8.000,00	
Total Classificação Funcional				8.000,00

Classificação Funcional	Descrição
08.244.0022.2.028	ASSISTÊNCIA A COMUNIDADE CARENTE

Natureza Despesa	Especificação	Recurso	Sub-Elemento	Total
3.3.90.30.00	MATERIAL DE CONSUMO	01.000.0000	20.000,00	
3.3.90.32.00	MATERIAL, BEM OU SERVIÇO PARA DISTRIBUIÇÃO GRATUIT	01.000.0000	15.000,00	
3.3.90.36.00	OUTROS SERVIÇOS DE TERCEIROS - PESSOA FÍSICA	01.000.0000	10.000,00	
3.3.90.39.00	OUTROS SERVIÇOS DE TERCEIROS - PESSOA JURÍDICA	01.000.0000	20.000,00	
4.4.90.52.00	EQUIPAMENTOS E MATERIAL PERMANENTE	01.000.0000	10.000,00	
Total Classificação Funcional				75.000,00
Total Sub-Unidade Orçamentária				83.000,00



PREFEITURA DO MUNICÍPIO DE BERTIOGA

Quadro de Detalhamento da Despesa

Orçamento para 2025

01.18.00 - SECRETARIA DE SERVIÇOS URBANOS **Total Unidade Orçamentária** **28.466.000,00**

01.18.01 - ADMINISTRAÇÃO DA SECRETARIA DE SERVIÇOS URBANOS

Classificação Funcional	Descrição
15.452.0041.2.020	SALÁRIOS E ENCARGOS

Natureza Despesa	Especificação	Recurso	Sub-Elemento	Total
3.1.90.11.00	VENCIMENTOS E VANTAGENS FIXAS - PESSOAL CIVIL	01.000.0000	4.890.000,00	
3.1.90.13.00	OBRIGAÇÕES PATRONAIS	01.000.0000	365.000,00	
3.1.90.16.00	OUTRAS DESPESAS VARIÁVEIS - PESSOAL CIVIL	01.000.0000	50.000,00	
3.1.90.92.00	DESPESAS DE EXERCÍCIOS ANTERIORES	01.000.0000	10.000,00	
3.1.91.13.00	OBRIGAÇÕES PATRONAIS - INTRA-ORÇAMENTÁRIO	01.000.0000	561.000,00	
3.3.90.46.00	AUXÍLIO ALIMENTAÇÃO	01.000.0000	316.000,00	
3.3.90.49.00	AUXÍLIO TRANSPORTE	01.000.0000	40.000,00	
3.3.90.95.00	INDENIZAÇÃO PELA EXECUÇÃO DE TRABALHOS DE CAMPO	01.000.0000	10.000,00	

Total Classificação Funcional **6.242.000,00**

Classificação Funcional	Descrição
15.452.0041.2.022	CONTRATAÇÃO DE MENOR APRENDIZ

Natureza Despesa	Especificação	Recurso	Sub-Elemento	Total
3.3.90.39.00	OUTROS SERVIÇOS DE TERCEIROS - PESSOA JURÍDICA	01.000.0000	26.000,00	

Total Classificação Funcional **26.000,00**

Classificação Funcional	Descrição
15.452.0041.2.023	CONCESSÃO DE ADIANTAMENTO DE VERBA

Natureza Despesa	Especificação	Recurso	Sub-Elemento	Total
3.3.90.39.00	OUTROS SERVIÇOS DE TERCEIROS - PESSOA JURÍDICA	01.000.0000	15.000,00	

Total Classificação Funcional **15.000,00**

Classificação Funcional	Descrição
15.452.0041.2.166	MANUTENÇÃO DOS SERVIÇOS URBANOS

Natureza Despesa	Especificação	Recurso	Sub-Elemento	Total
3.3.90.30.00	MATERIAL DE CONSUMO	01.000.0000	1.600.000,00	
3.3.90.33.00	PASSAGENS E DESPESAS COM LOCOMOÇÃO	01.000.0000	1.000,00	
3.3.90.34.00	OUTRAS DESPESAS DE PESSOAL DECORRENTES DE CONTRATO	01.000.0000	1.000,00	
3.3.90.36.00	OUTROS SERVIÇOS DE TERCEIROS - PESSOA FÍSICA	01.000.0000	1.000,00	
3.3.90.37.00	LOCAÇÃO DE MÃO-DE-OBRA	01.000.0000	4.075.000,00	
3.3.90.39.00	OUTROS SERVIÇOS DE TERCEIROS - PESSOA JURÍDICA	01.000.0000	3.039.000,00	
3.3.90.40.00	Serviços de Tecnol.da Informação e Comunicação-PJ	01.000.0000	1.000,00	
3.3.90.92.00	DESPESAS DE EXERCÍCIOS ANTERIORES	01.000.0000	1.000,00	
3.3.90.93.00	INDENIZAÇÕES E RESTITUIÇÕES	01.000.0000	1.000,00	
4.4.90.39.00	OUTROS SERVIÇOS DE TERCEIROS - PESSOA JURÍDICA	01.000.0000	1.000,00	
4.4.90.40.00	SERVIÇOS DE TEC. DA INFORMAÇÃO E COMUNICAÇÃO - PJ	01.000.0000	1.000,00	
4.4.90.51.00	OBRAS E INSTALAÇÕES	01.000.0000	5.000,00	
4.4.90.52.00	EQUIPAMENTOS E MATERIAL PERMANENTE	01.000.0000	30.000,00	
4.4.90.92.00	DESPESAS DE EXERCÍCIOS ANTERIORES	01.000.0000	1.000,00	

Total Classificação Funcional **8.758.000,00**

Classificação Funcional	Descrição
15.452.0042.2.167	CIDADE LIMPA

Natureza Despesa	Especificação	Recurso	Sub-Elemento	Total
3.3.90.39.00	OUTROS SERVIÇOS DE TERCEIROS - PESSOA JURÍDICA	01.000.0000	22.425.000,00	

Total Classificação Funcional **22.425.000,00**

Classificação Funcional	Descrição
15.452.0043.2.143	COLETA, TRANSP. E TRATAMENTO DE RESÍDUOS SÓLIDOS E

Natureza Despesa	Especificação	Recurso	Sub-Elemento	Total
3.3.90.39.00	OUTROS SERVIÇOS DE TERCEIROS - PESSOA JURÍDICA	01.000.0000	25.150.000,00	

Total Classificação Funcional **25.150.000,00**

PREFEITURA DO MUNICÍPIO DE BERTIOGA
Quadro de Detalhamento da Despesa
Orçamento para 2025
Total Sub-Unidade Orçamentária 62.616.000,00
01.18.02 - FDO. MUNICIPAL DE ILUMINAÇÃO PÚBLICA

Classificação Funcional	Descrição			
15.451.0044.2.020	SALÁRIOS E ENCARGOS			
Natureza Despesa	Especificação	Recurso	Sub-Elemento	Total
3.1.90.11.00	VENCIMENTOS E VANTAGENS FIXAS - PESSOAL CIVIL	01.000.0000	470.000,00	
3.1.90.13.00	OBRIGAÇÕES PATRONAIS	01.000.0000	90.000,00	
3.1.90.16.00	OUTRAS DESPESAS VARIÁVEIS - PESSOAL CIVIL	01.000.0000	3.000,00	
3.1.91.13.00	OBRIGAÇÕES PATRONAIS - INTRA-ORÇAMENTÁRIO	01.000.0000	16.000,00	
3.3.90.46.00	AUXÍLIO ALIMENTAÇÃO	01.000.0000	29.000,00	
3.3.90.49.00	AUXÍLIO TRANSPORTE	01.000.0000	3.000,00	
3.3.90.95.00	INDENIZAÇÃO PELA EXECUÇÃO DE TRABALHOS DE CAMPO	01.000.0000	1.000,00	
Total Classificação Funcional				612.000,00

Classificação Funcional	Descrição
15.451.0044.2.022	CONTRATAÇÃO DE MENOR APRENDIZ

Natureza Despesa	Especificação	Recurso	Sub-Elemento	Total
3.3.90.39.00	OUTROS SERVIÇOS DE TERCEIROS - PESSOA JURÍDICA	01.000.0000	26.000,00	
Total Classificação Funcional				26.000,00

Classificação Funcional	Descrição
15.451.0044.2.023	CONCESSÃO DE ADIANTAMENTO DE VERBA

Natureza Despesa	Especificação	Recurso	Sub-Elemento	Total
3.3.90.39.00	OUTROS SERVIÇOS DE TERCEIROS - PESSOA JURÍDICA	01.000.0000	10.000,00	
Total Classificação Funcional				10.000,00

Classificação Funcional	Descrição
15.451.0044.2.032	ILUMINAÇÃO PÚBLICA

Natureza Despesa	Especificação	Recurso	Sub-Elemento	Total
3.3.90.30.00	MATERIAL DE CONSUMO	01.000.0000	100.000,00	
3.3.90.33.00	PASSAGENS E DESPESAS COM LOCOMOÇÃO	01.000.0000	1.000,00	
3.3.90.36.00	OUTROS SERVIÇOS DE TERCEIROS - PESSOA FÍSICA	01.000.0000	1.000,00	
3.3.90.39.00	OUTROS SERVIÇOS DE TERCEIROS - PESSOA JURÍDICA	01.000.0000	10.733.000,00	
3.3.90.40.00	Serviços de Tecnol.da Informação e Comunicação-PJ	01.000.0000	100.000,00	
3.3.90.92.00	DESPESAS DE EXERCÍCIOS ANTERIORES	01.000.0000	1.000,00	
3.3.90.93.00	INDENIZAÇÕES E RESTITUIÇÕES	01.000.0000	1.000,00	
4.4.90.51.00	OBRAS E INSTALAÇÕES	01.000.0000	1.000.000,00	
4.4.90.52.00	EQUIPAMENTOS E MATERIAL PERMANENTE	01.000.0000	15.000,00	
Total Classificação Funcional				11.952.000,00
Total Sub-Unidade Orçamentária				12.600.000,00
Total Unidade Orçamentária				75.216.000,00

01.19.00 - SECRETARIA DE EDUCAÇÃO
01.19.01 - ADMIN. DA SECRETARIA DE EDUCAÇÃO

Classificação Funcional	Descrição
12.122.0051.1.091	INVESTIMENTO NA SECRETARIA DE EDUCAÇÃO

Natureza Despesa	Especificação	Recurso	Sub-Elemento	Total
4.4.90.40.00	SERVIÇOS DE TEC. DA INFORMAÇÃO E COMUNICAÇÃO - PJ	01.000.0000	1.000,00	
4.4.90.51.00	OBRAS E INSTALAÇÕES	01.000.0000	1.000,00	
4.4.90.52.00	EQUIPAMENTOS E MATERIAL PERMANENTE	01.000.0000	1.000,00	
4.4.90.92.00	DESPESAS DE EXERCÍCIOS ANTERIORES	01.000.0000	1.000,00	
4.4.90.93.00	INDENIZAÇÕES E RESTITUIÇÕES	02.000.0000	76.000,00	
4.4.90.93.00	INDENIZAÇÕES E RESTITUIÇÕES	05.000.0000	2.000,00	
Total Classificação Funcional				82.000,00

Classificação Funcional	Descrição
12.122.0051.2.020	SALÁRIOS E ENCARGOS

Natureza Despesa	Especificação	Recurso	Sub-Elemento	Total
------------------	---------------	---------	--------------	-------



PREFEITURA DO MUNICÍPIO DE BERTIOGA

Quadro de Detalhamento da Despesa

Orçamento para 2025

Classificação Funcional	Descrição			
12.122.0051.2.020	SALÁRIOS E ENCARGOS			
Natureza Despesa	Especificação	Recurso	Sub-Elemento	Total
3.1.90.11.00	VENCIMENTOS E VANTAGENS FIXAS - PESSOAL CIVIL	01.000.0000	1.315.000,00	
3.1.90.13.00	OBRIGAÇÕES PATRONAIS	01.000.0000	75.000,00	
3.1.90.16.00	OUTRAS DESPESAS VARIÁVEIS - PESSOAL CIVIL	01.000.0000	12.000,00	
3.1.90.92.00	DESPESAS DE EXERCÍCIOS ANTERIORES	01.000.0000	158.000,00	
3.1.91.13.00	OBRIGAÇÕES PATRONAIS - INTRA-ORÇAMENTÁRIO	01.000.0000	167.000,00	
3.3.90.46.00	AUXÍLIO ALIMENTAÇÃO	01.000.0000	107.000,00	
3.3.90.49.00	AUXÍLIO TRANSPORTE	01.000.0000	31.000,00	
3.3.90.95.00	INDENIZAÇÃO PELA EXECUÇÃO DE TRABALHOS DE CAMPO	01.000.0000	1.000,00	

Total Classificação Funcional 1.866.000,00

Classificação Funcional	Descrição			
12.122.0051.2.022	CONTRATAÇÃO DE MENOR APRENDIZ			

Natureza Despesa	Especificação	Recurso	Sub-Elemento	Total
3.3.90.39.00	OUTROS SERVIÇOS DE TERCEIROS - PESSOA JURÍDICA	01.000.0000	27.000,00	
Total Classificação Funcional				27.000,00

Classificação Funcional	Descrição			
12.122.0051.2.023	CONCESSÃO DE ADIANTAMENTO DE VERBA			

Natureza Despesa	Especificação	Recurso	Sub-Elemento	Total
3.3.90.39.00	OUTROS SERVIÇOS DE TERCEIROS - PESSOA JURÍDICA	01.000.0000	15.000,00	
Total Classificação Funcional				15.000,00

Classificação Funcional	Descrição			
12.122.0051.2.159	SUPORTE AS ATIVIDADES EDUCACIONAIS			

Natureza Despesa	Especificação	Recurso	Sub-Elemento	Total
3.3.90.30.00	MATERIAL DE CONSUMO	01.000.0000	50.000,00	
3.3.90.32.00	MATERIAL, BEM OU SERVIÇO PARA DISTRIBUIÇÃO GRATUIT	01.000.0000	2.190.661,62	
3.3.90.33.00	PASSAGENS E DESPESAS COM LOCOMOÇÃO	01.000.0000	1.000,00	
3.3.90.35.00	SERVIÇOS DE CONSULTORIA	01.000.0000	50.000,00	
3.3.90.36.00	OUTROS SERVIÇOS DE TERCEIROS - PESSOA FÍSICA	01.000.0000	1.000,00	
3.3.90.39.00	OUTROS SERVIÇOS DE TERCEIROS - PESSOA JURÍDICA	01.000.0000	300.000,00	
3.3.90.40.00	Serviços de Tecnol.da Informação e Comunicação-PJ	01.000.0000	1.000,00	
3.3.90.92.00	DESPESAS DE EXERCÍCIOS ANTERIORES	01.000.0000	1.000,00	
3.3.90.93.00	INDENIZAÇÕES E RESTITUIÇÕES	05.000.0000	1.000,00	
Total Classificação Funcional				2.595.661,62

Classificação Funcional	Descrição			
12.364.0060.2.141	APOIO A PERMANÊNCIA NO ENSINO SUPERIOR			

Natureza Despesa	Especificação	Recurso	Sub-Elemento	Total
3.3.50.43.00	SUBVENÇÕES SOCIAIS	01.000.0000	2.000.000,00	
3.3.90.30.00	MATERIAL DE CONSUMO	01.000.0000	15.000,00	
3.3.90.39.00	OUTROS SERVIÇOS DE TERCEIROS - PESSOA JURÍDICA	01.000.0000	100.000,00	
3.3.90.40.00	Serviços de Tecnol.da Informação e Comunicação-PJ	01.000.0000	60.000,00	
Total Classificação Funcional				2.175.000,00
Total Sub-Unidade Orçamentária				6.760.661,62

01.19.02 - FUNDEB

Classificação Funcional	Descrição			
12.361.0052.2.020	SALÁRIOS E ENCARGOS			

Natureza Despesa	Especificação	Recurso	Sub-Elemento	Total
3.1.90.04.00	CONTRATAÇÃO POR TEMPO DETERMINADO	02.000.0000	50.000,00	
3.1.90.11.00	VENCIMENTOS E VANTAGENS FIXAS - PESSOAL CIVIL	02.000.0000	19.479.000,00	
3.1.90.13.00	OBRIGAÇÕES PATRONAIS	02.000.0000	70.000,00	
3.1.90.16.00	OUTRAS DESPESAS VARIÁVEIS - PESSOAL CIVIL	02.000.0000	556.000,00	
3.1.90.96.00	RESSARCIMENTO DE DESPESAS DE PESSOAL REQUISITADO	02.000.0000	144.000,00	
3.1.91.13.00	OBRIGAÇÕES PATRONAIS - INTRA-ORÇAMENTÁRIO	02.000.0000	3.989.000,00	



PREFEITURA DO MUNICÍPIO DE BERTIOGA

Quadro de Detalhamento da Despesa

Orçamento para 2025

Classificação Funcional	Descrição			
12.361.0052.2.020	SALÁRIOS E ENCARGOS			
Natureza Despesa	Especificação	Recurso	Sub-Elemento	Total
3.3.90.39.00	OUTROS SERVIÇOS DE TERCEIROS - PESSOA JURÍDICA	02.000.0000	2.000.000,00	
3.3.90.46.00	AUXÍLIO ALIMENTAÇÃO	02.000.0000	1.657.000,00	
3.3.90.49.00	AUXÍLIO TRANSPORTE	02.000.0000	398.000,00	
Total Classificação Funcional				28.343.000,00

Classificação Funcional	Descrição			
12.365.0052.2.020	SALÁRIOS E ENCARGOS			
Natureza Despesa	Especificação	Recurso	Sub-Elemento	Total
3.1.90.04.00	CONTRATAÇÃO POR TEMPO DETERMINADO	02.000.0000	16.621.000,00	
3.1.90.11.00	VENCIMENTOS E VANTAGENS FIXAS - PESSOAL CIVIL	02.000.0000	22.645.000,00	
3.1.90.13.00	OBRIGAÇÕES PATRONAIS	02.000.0000	1.000,00	
3.1.90.16.00	OUTRAS DESPESAS VARIÁVEIS - PESSOAL CIVIL	02.000.0000	1.475.000,00	
3.1.91.13.00	OBRIGAÇÕES PATRONAIS - INTRA-ORÇAMENTÁRIO	02.000.0000	5.293.000,00	
3.3.90.46.00	AUXÍLIO ALIMENTAÇÃO	02.000.0000	2.337.000,00	
3.3.90.49.00	AUXÍLIO TRANSPORTE	02.000.0000	785.000,00	
Total Classificação Funcional				49.157.000,00
Total Sub-Unidade Orçamentária				77.500.000,00

01.19.03 - CRECHE - RECURSO PRÓPRIO

Classificação Funcional	Descrição			
12.365.0053.1.023	AQUISIÇÃO DE IMÓVEIS			
Natureza Despesa	Especificação	Recurso	Sub-Elemento	Total
4.4.90.61.00	AQUISIÇÃO DE IMÓVEIS	01.000.0000	1.000,00	
Total Classificação Funcional				1.000,00

Classificação Funcional	Descrição			
12.365.0053.1.103	INVESTIMENTO EM CRECHES			
Natureza Despesa	Especificação	Recurso	Sub-Elemento	Total
4.4.90.39.00	OUTROS SERVIÇOS DE TERCEIROS - PESSOA JURÍDICA	01.000.0000	1.000,00	
4.4.90.40.00	SERVIÇOS DE TEC. DA INFORMAÇÃO E COMUNICAÇÃO - PJ	01.000.0000	1.000,00	
4.4.90.51.00	OBRAS E INSTALAÇÕES	01.000.0000	1.000,00	
4.4.90.52.00	EQUIPAMENTOS E MATERIAL PERMANENTE	01.000.0000	50.000,00	
Total Classificação Funcional				53.000,00

Classificação Funcional	Descrição			
12.365.0053.2.020	SALÁRIOS E ENCARGOS			
Natureza Despesa	Especificação	Recurso	Sub-Elemento	Total
3.1.90.11.00	VENCIMENTOS E VANTAGENS FIXAS - PESSOAL CIVIL	01.000.0000	6.109.000,00	
3.1.90.13.00	OBRIGAÇÕES PATRONAIS	01.000.0000	1.000,00	
3.1.90.16.00	OUTRAS DESPESAS VARIÁVEIS - PESSOAL CIVIL	01.000.0000	138.000,00	
3.1.91.13.00	OBRIGAÇÕES PATRONAIS - INTRA-ORÇAMENTÁRIO	01.000.0000	1.259.000,00	
3.3.90.46.00	AUXÍLIO ALIMENTAÇÃO	01.000.0000	515.000,00	
3.3.90.49.00	AUXÍLIO TRANSPORTE	01.000.0000	194.000,00	
Total Classificação Funcional				8.216.000,00

Classificação Funcional	Descrição			
12.365.0053.2.023	CONCESSÃO DE ADIANTAMENTO DE VERBA			
Natureza Despesa	Especificação	Recurso	Sub-Elemento	Total
3.3.90.39.00	OUTROS SERVIÇOS DE TERCEIROS - PESSOA JURÍDICA	01.000.0000	5.000,00	
Total Classificação Funcional				5.000,00

Classificação Funcional	Descrição			
12.365.0053.2.269	PRIMEIROS PASSOS			

Natureza Despesa	Especificação	Recurso	Sub-Elemento	Total
------------------	---------------	---------	--------------	-------



PREFEITURA DO MUNICÍPIO DE BERTIOGA

Quadro de Detalhamento da Despesa

Orçamento para 2025

Classificação Funcional	Descrição			
12.365.0053.2.269	PRIMEIROS PASSOS			
Natureza Despesa	Especificação	Recurso	Sub-Elemento	Total
3.3.50.43.00	SUBVENÇÕES SOCIAIS	01.000.0000	465.000,00	
3.3.90.30.00	MATERIAL DE CONSUMO	01.000.0000	27.000,00	
3.3.90.32.00	MATERIAL, BEM OU SERVIÇO PARA DISTRIBUIÇÃO GRATUIT	01.000.0000	1.000,00	
3.3.90.34.00	OUTRAS DESPESAS DE PESSOAL DECORRENTES DE CONTRATO	01.000.0000	1.650.000,00	
3.3.90.36.00	OUTROS SERVIÇOS DE TERCEIROS - PESSOA FÍSICA	01.000.0000	1.000,00	
3.3.90.37.00	LOCAÇÃO DE MÃO-DE-OBRA	01.000.0000	580.000,00	
3.3.90.39.00	OUTROS SERVIÇOS DE TERCEIROS - PESSOA JURÍDICA	01.000.0000	2.917.000,00	
3.3.90.40.00	Serviços de Tecnol.da Informação e Comunicação-PJ	01.000.0000	112.928,00	
Total Classificação Funcional				5.753.928,00
Total Sub-Unidade Orçamentária				14.028.928,00

01.19.04 - ENSINO INFANTIL

Classificação Funcional	Descrição			
12.365.0054.1.023	AQUISIÇÃO DE IMÓVEIS			
Natureza Despesa	Especificação	Recurso	Sub-Elemento	Total
4.4.90.61.00	AQUISIÇÃO DE IMÓVEIS	01.000.0000	1.000,00	
Total Classificação Funcional				1.000,00

Classificação Funcional	Descrição			
12.365.0054.1.104	INVESTIMENTO NA EDUCAÇÃO INFANTIL			
Natureza Despesa	Especificação	Recurso	Sub-Elemento	Total
4.4.90.39.00	OUTROS SERVIÇOS DE TERCEIROS - PESSOA JURÍDICA	01.000.0000	1.000,00	
4.4.90.40.00	SERVIÇOS DE TEC. DA INFORMAÇÃO E COMUNICAÇÃO - PJ	01.000.0000	1.000,00	
4.4.90.51.00	OBRAS E INSTALAÇÕES	01.000.0000	1.000,00	
4.4.90.52.00	EQUIPAMENTOS E MATERIAL PERMANENTE	01.000.0000	50.000,00	
Total Classificação Funcional				53.000,00

Classificação Funcional	Descrição			
12.365.0054.2.020	SALÁRIOS E ENCARGOS			
Natureza Despesa	Especificação	Recurso	Sub-Elemento	Total
3.1.90.11.00	VENCIMENTOS E VANTAGENS FIXAS - PESSOAL CIVIL	01.000.0000	11.037.000,00	
3.1.90.13.00	OBRIGAÇÕES PATRONAIS	01.000.0000	70.000,00	
3.1.90.16.00	OUTRAS DESPESAS VARIÁVEIS - PESSOAL CIVIL	01.000.0000	2.284.560,00	
3.1.91.13.00	OBRIGAÇÕES PATRONAIS - INTRA-ORÇAMENTÁRIO	01.000.0000	2.345.000,00	
3.3.90.46.00	AUXÍLIO ALIMENTAÇÃO	01.000.0000	891.000,00	
3.3.90.49.00	AUXÍLIO TRANSPORTE	01.000.0000	249.000,00	
Total Classificação Funcional				16.876.560,00

Classificação Funcional	Descrição			
12.365.0054.2.023	CONCESSÃO DE ADIANTAMENTO DE VERBA			
Natureza Despesa	Especificação	Recurso	Sub-Elemento	Total
3.3.90.39.00	OUTROS SERVIÇOS DE TERCEIROS - PESSOA JURÍDICA	01.000.0000	5.000,00	
Total Classificação Funcional				5.000,00

Classificação Funcional	Descrição			
12.365.0054.2.270	MELHOR INFÂNCIA			
Natureza Despesa	Especificação	Recurso	Sub-Elemento	Total
3.3.50.43.00	SUBVENÇÕES SOCIAIS	01.000.0000	1.000,00	
3.3.90.30.00	MATERIAL DE CONSUMO	01.000.0000	27.000,00	
3.3.90.32.00	MATERIAL, BEM OU SERVIÇO PARA DISTRIBUIÇÃO GRATUIT	01.000.0000	1.000,00	
3.3.90.34.00	OUTRAS DESPESAS DE PESSOAL DECORRENTES DE CONTRATO	01.000.0000	1.000,00	
3.3.90.36.00	OUTROS SERVIÇOS DE TERCEIROS - PESSOA FÍSICA	01.000.0000	1.000,00	
3.3.90.37.00	LOCAÇÃO DE MÃO-DE-OBRA	01.000.0000	580.000,00	
3.3.90.39.00	OUTROS SERVIÇOS DE TERCEIROS - PESSOA JURÍDICA	01.000.0000	7.518.000,00	
3.3.90.40.00	Serviços de Tecnol.da Informação e Comunicação-PJ	01.000.0000	912.928,00	



PREFEITURA DO MUNICÍPIO DE BERTIOGA

Quadro de Detalhamento da Despesa

Orçamento para 2025

Total Classificação Funcional 9.041.928,00
Total Sub-Unidade Orçamentária 25.977.488,00

01.19.05 - ENSINO FUNDAMENTAL

Classificação Funcional	Descrição
12.361.0055.1.023	AQUISIÇÃO DE IMÓVEIS

Natureza Despesa	Especificação	Recurso	Sub-Elemento	Total
4.4.90.61.00	AQUISIÇÃO DE IMÓVEIS	01.000.0000	1.000,00	

Total Classificação Funcional 1.000,00

Classificação Funcional	Descrição
12.361.0055.1.105	INVESTIMENTO NO ENSINO FUNDAMENTAL

Natureza Despesa	Especificação	Recurso	Sub-Elemento	Total
4.4.90.39.00	OUTROS SERVIÇOS DE TERCEIROS - PESSOA JURÍDICA	01.000.0000	1.000,00	
4.4.90.40.00	SERVIÇOS DE TEC. DA INFORMAÇÃO E COMUNICAÇÃO - PJ	01.000.0000	1.000,00	
4.4.90.51.00	OBRAS E INSTALAÇÕES	01.000.0000	50.000,00	
4.4.90.52.00	EQUIPAMENTOS E MATERIAL PERMANENTE	01.000.0000	50.000,00	

Total Classificação Funcional 102.000,00

Classificação Funcional	Descrição
12.361.0055.2.020	SALÁRIOS E ENCARGOS

Natureza Despesa	Especificação	Recurso	Sub-Elemento	Total
3.1.90.11.00	VENCIMENTOS E VANTAGENS FIXAS - PESSOAL CIVIL	01.000.0000	37.278.000,00	
3.1.90.13.00	OBRIGAÇÕES PATRONAIS	01.000.0000	58.000,00	
3.1.90.16.00	OUTRAS DESPESAS VARIÁVEIS - PESSOAL CIVIL	01.000.0000	1.624.000,00	
3.1.91.13.00	OBRIGAÇÕES PATRONAIS - INTRA-ORÇAMENTÁRIO	01.000.0000	8.279.000,00	
3.3.90.46.00	AUXÍLIO ALIMENTAÇÃO	01.000.0000	4.524.000,00	
3.3.90.49.00	AUXÍLIO TRANSPORTE	01.000.0000	1.197.000,00	

Total Classificação Funcional 52.960.000,00

Classificação Funcional	Descrição
12.361.0055.2.023	CONCESSÃO DE ADIANTAMENTO DE VERBA

Natureza Despesa	Especificação	Recurso	Sub-Elemento	Total
3.3.90.39.00	OUTROS SERVIÇOS DE TERCEIROS - PESSOA JURÍDICA	01.000.0000	5.000,00	

Total Classificação Funcional 5.000,00

Classificação Funcional	Descrição
12.361.0055.2.271	ESCOLA CIDADÃ

Natureza Despesa	Especificação	Recurso	Sub-Elemento	Total
3.3.50.43.00	SUBVENÇÕES SOCIAIS	01.000.0000	1.000,00	
3.3.90.30.00	MATERIAL DE CONSUMO	01.000.0000	79.000,00	
3.3.90.32.00	MATERIAL, BEM OU SERVIÇO PARA DISTRIBUIÇÃO GRATUIT	01.000.0000	1.000,00	
3.3.90.34.00	OUTRAS DESPESAS DE PESSOAL DECORRENTES DE CONTRATO	01.000.0000	1.000,00	
3.3.90.36.00	OUTROS SERVIÇOS DE TERCEIROS - PESSOA FÍSICA	01.000.0000	1.000,00	
3.3.90.37.00	LOCAÇÃO DE MÃO-DE-OBRA	01.000.0000	1.740.000,00	
3.3.90.39.00	OUTROS SERVIÇOS DE TERCEIROS - PESSOA JURÍDICA	01.000.0000	19.052.000,00	
3.3.90.39.00	OUTROS SERVIÇOS DE TERCEIROS - PESSOA JURÍDICA	02.000.0000	2.295.000,00	
3.3.90.39.00	OUTROS SERVIÇOS DE TERCEIROS - PESSOA JURÍDICA	05.000.0000	15.000,00	
3.3.90.40.00	Serviços de Tecnol.da Informação e Comunicação-PJ	01.000.0000	428.784,00	

Total Classificação Funcional 23.613.784,00

Total Sub-Unidade Orçamentária 76.681.784,00

01.19.06 - EDUCAÇÃO ESPECIAL

Classificação Funcional	Descrição
12.367.0056.2.059	EDUCAÇÃO ESPECIAL

Natureza Despesa	Especificação	Recurso	Sub-Elemento	Total
3.3.50.43.00	SUBVENÇÕES SOCIAIS	01.000.0000	2.199.800,00	
3.3.90.30.00	MATERIAL DE CONSUMO	01.000.0000	1.000,00	
3.3.90.32.00	MATERIAL, BEM OU SERVIÇO PARA DISTRIBUIÇÃO GRATUIT	01.000.0000	1.000,00	



PREFEITURA DO MUNICÍPIO DE BERTIOGA

Quadro de Detalhamento da Despesa

Orçamento para 2025

Classificação Funcional	Descrição			
12.367.0056.2.059	EDUCAÇÃO ESPECIAL			
Natureza Despesa	Especificação	Recurso	Sub-Elemento	Total
3.3.90.34.00	OUTRAS DESPESAS DE PESSOAL DECORRENTES DE CONTRATO	01.000.0000	13.345.000,00	
3.3.90.36.00	OUTROS SERVIÇOS DE TERCEIROS - PESSOA FÍSICA	01.000.0000	70.000,00	
3.3.90.39.00	OUTROS SERVIÇOS DE TERCEIROS - PESSOA JURÍDICA	01.000.0000	1.000,00	
Total Classificação Funcional				15.617.800,00
Total Sub-Unidade Orçamentária				15.617.800,00

01.19.07 - EDUCAÇÃO E JOVENS E ADULTOS

Classificação Funcional	Descrição			
12.366.0061.2.060	PROGAMA DE ENSINO DE JOVENS E ADULTOS			
Natureza Despesa	Especificação	Recurso	Sub-Elemento	Total
3.3.90.30.00	MATERIAL DE CONSUMO	01.000.0000	1.000,00	
3.3.90.32.00	MATERIAL, BEM OU SERVIÇO PARA DISTRIBUIÇÃO GRATUIT	01.000.0000	1.000,00	
3.3.90.36.00	OUTROS SERVIÇOS DE TERCEIROS - PESSOA FÍSICA	01.000.0000	1.000,00	
3.3.90.39.00	OUTROS SERVIÇOS DE TERCEIROS - PESSOA JURÍDICA	01.000.0000	1.000,00	
Total Classificação Funcional				4.000,00
Total Sub-Unidade Orçamentária				4.000,00

01.19.08 - MERENDA ESCOLAR

Classificação Funcional	Descrição			
12.306.0058.2.272	FORNECIMENTO DE MERENDA ESCOLAR			
Natureza Despesa	Especificação	Recurso	Sub-Elemento	Total
3.3.90.30.00	MATERIAL DE CONSUMO	05.000.0000	450.000,00	
3.3.90.39.00	OUTROS SERVIÇOS DE TERCEIROS - PESSOA JURÍDICA	01.000.0000	5.868.338,38	
3.3.90.39.00	OUTROS SERVIÇOS DE TERCEIROS - PESSOA JURÍDICA	02.000.0000	2.218.000,00	
3.3.90.39.00	OUTROS SERVIÇOS DE TERCEIROS - PESSOA JURÍDICA	05.000.0000	6.190.000,00	
Total Classificação Funcional				14.726.338,38
Total Sub-Unidade Orçamentária				14.726.338,38
Total Unidade Orçamentária				231.297.000,00

01.20.00 - SECRETARIA DE DESENVOL. SOCIAL, TRABALHO E RENDA

01.20.01 - ADMINIST. SECRETARIA DE DESENVOL. SOCIAL

Classificação Funcional	Descrição			
08.243.0162.2.023	CONCESSÃO DE ADIANTAMENTO DE VERBA			
Natureza Despesa	Especificação	Recurso	Sub-Elemento	Total
3.3.90.39.00	OUTROS SERVIÇOS DE TERCEIROS - PESSOA JURÍDICA	01.000.0000	6.000,00	
Total Classificação Funcional				6.000,00
Classificação Funcional	Descrição			
08.243.0162.2.036	MANUTENÇÃO DO CONSELHO TUTELAR			

Natureza Despesa	Especificação	Recurso	Sub-Elemento	Total
3.1.90.11.00	VENCIMENTOS E VANTAGENS FIXAS - PESSOAL CIVIL	01.000.0000	600.000,00	
3.3.90.30.00	MATERIAL DE CONSUMO	01.000.0000	36.000,00	
3.3.90.33.00	PASSAGENS E DESPESAS COM LOCOMOÇÃO	01.000.0000	7.000,00	
3.3.90.36.00	OUTROS SERVIÇOS DE TERCEIROS - PESSOA FÍSICA	01.000.0000	82.000,00	
3.3.90.39.00	OUTROS SERVIÇOS DE TERCEIROS - PESSOA JURÍDICA	01.000.0000	35.000,00	
4.4.90.52.00	EQUIPAMENTOS E MATERIAL PERMANENTE	01.000.0000	10.000,00	
Total Classificação Funcional				770.000,00

Classificação Funcional	Descrição			
08.244.0161.2.020	SALÁRIOS E ENCARGOS			

Natureza Despesa	Especificação	Recurso	Sub-Elemento	Total
3.1.90.04.00	CONTRATAÇÃO POR TEMPO DETERMINADO	01.000.0000	1.000,00	
3.1.90.11.00	VENCIMENTOS E VANTAGENS FIXAS - PESSOAL CIVIL	01.000.0000	9.100.000,00	
3.1.90.13.00	OBRIGAÇÕES PATRONAIS	01.000.0000	379.000,00	
Total Classificação Funcional				9.479.000,00



PREFEITURA DO MUNICÍPIO DE BERTIOGA

Quadro de Detalhamento da Despesa

Orçamento para 2025

Classificação Funcional	Descrição			
08.244.0161.2.020	SALÁRIOS E ENCARGOS			
Natureza Despesa	Especificação	Recurso	Sub-Elemento	Total
3.1.90.16.00		01.000.0000	124.000,00	
3.1.90.92.00	DESPESAS DE EXERCÍCIOS ANTERIORES	01.000.0000	14.000,00	
3.1.91.13.00	OBRIGAÇÕES PATRONAIS - INTRA-ORÇAMENTÁRIO	01.000.0000	1.390.000,00	
3.3.90.46.00	AUXÍLIO ALIMENTAÇÃO	01.000.0000	698.000,00	
3.3.90.49.00	AUXÍLIO TRANSPORTE	01.000.0000	98.000,00	
Total Classificação Funcional				11.804.000,00

Classificação Funcional	Descrição			
08.244.0161.2.022	CONTRATAÇÃO DE MENOR APRENDIZ			
Natureza Despesa	Especificação	Recurso	Sub-Elemento	Total
3.3.90.39.00	OUTROS SERVIÇOS DE TERCEIROS - PESSOA JURÍDICA	01.000.0000	255.000,00	
Total Classificação Funcional				255.000,00

Classificação Funcional	Descrição			
08.244.0161.2.023	CONCESSÃO DE ADIANTAMENTO DE VERBA			
Natureza Despesa	Especificação	Recurso	Sub-Elemento	Total
3.3.90.39.00	OUTROS SERVIÇOS DE TERCEIROS - PESSOA JURÍDICA	01.000.0000	18.000,00	
Total Classificação Funcional				18.000,00

Classificação Funcional	Descrição			
08.244.0161.2.172	AMPARO ASSISTENCIAL			
Natureza Despesa	Especificação	Recurso	Sub-Elemento	Total
3.3.50.41.00	CONTRIBUIÇÕES	01.000.0000	1.000,00	
3.3.90.30.00	MATERIAL DE CONSUMO	01.000.0000	90.000,00	
3.3.90.32.00	MATERIAL, BEM OU SERVIÇO PARA DISTRIBUIÇÃO GRATUIT	01.000.0000	1.000,00	
3.3.90.33.00	PASSAGENS E DESPESAS COM LOCOMOÇÃO	01.000.0000	5.000,00	
3.3.90.36.00	OUTROS SERVIÇOS DE TERCEIROS - PESSOA FÍSICA	01.000.0000	356.000,00	
3.3.90.39.00	OUTROS SERVIÇOS DE TERCEIROS - PESSOA JURÍDICA	01.000.0000	342.000,00	
3.3.90.40.00	Serviços de Tecnol.da Informação e Comunicação-PJ	01.000.0000	5.000,00	
3.3.90.92.00	DESPESAS DE EXERCÍCIOS ANTERIORES	01.000.0000	10.000,00	
3.3.90.93.00	INDENIZAÇÕES E RESTITUIÇÕES	02.000.0000	70.000,00	
3.3.90.93.00	INDENIZAÇÕES E RESTITUIÇÕES	05.000.0000	130.000,00	
4.4.90.39.00	OUTROS SERVIÇOS DE TERCEIROS - PESSOA JURÍDICA	01.000.0000	5.000,00	
4.4.90.40.00	SERVIÇOS DE TEC. DA INFORMAÇÃO E COMUNICAÇÃO - PJ	01.000.0000	5.000,00	
4.4.90.51.00	OBRA E INSTALAÇÕES	01.000.0000	1.000,00	
4.4.90.52.00	EQUIPAMENTOS E MATERIAL PERMANENTE	01.000.0000	3.000,00	
4.4.90.92.00	DESPESAS DE EXERCÍCIOS ANTERIORES	01.000.0000	1.000,00	
Total Classificação Funcional				1.025.000,00

Classificação Funcional	Descrição			
08.334.0163.2.035	TRABALHO E RENDA			
Natureza Despesa	Especificação	Recurso	Sub-Elemento	Total
3.3.90.30.00	MATERIAL DE CONSUMO	01.000.0000	10.000,00	
3.3.90.36.00	OUTROS SERVIÇOS DE TERCEIROS - PESSOA FÍSICA	01.000.0000	1.000,00	
3.3.90.39.00	OUTROS SERVIÇOS DE TERCEIROS - PESSOA JURÍDICA	01.000.0000	29.000,00	
4.4.90.52.00	EQUIPAMENTOS E MATERIAL PERMANENTE	01.000.0000	10.000,00	
Total Classificação Funcional				50.000,00
Total Sub-Unidade Orçamentária				13.928.000,00

01.20.02 - FUNDO MUNICIPAL DE ASSIST. SOCIAL - FMAS

Classificação Funcional	Descrição			
08.243.0169.2.077	ABRIGAMENTO DE CRIANÇAS E ADOLESCENTES EM SITUAÇÃO			
Natureza Despesa	Especificação	Recurso	Sub-Elemento	Total
3.3.50.43.00	SUBVENÇÕES SOCIAIS	01.000.0000	815.000,00	
3.3.90.30.00	MATERIAL DE CONSUMO	01.000.0000	1.000,00	
3.3.90.34.00	OUTRAS DESPESAS DE PESSOAL DECORRENTES DE CONTRATO	01.000.0000	1.704.000,00	



PREFEITURA DO MUNICÍPIO DE BERTIOGA

Quadro de Detalhamento da Despesa

Orçamento para 2025

Classificação Funcional		Descrição		
08.243.0169.2.077		ABRIGAMENTO DE CRIANÇAS E ADOLESCENTES EM SITUAÇÃO		
Natureza Despesa	Especificação	Recurso	Sub-Elemento	Total
3.3.90.36.00	OUTROS SERVIÇOS DE TERCEIROS - PESSOA FÍSICA	05.000.0000	96.000,00	
3.3.90.39.00	OUTROS SERVIÇOS DE TERCEIROS - PESSOA JURÍDICA	01.000.0000	100.000,00	
3.3.90.39.00	OUTROS SERVIÇOS DE TERCEIROS - PESSOA JURÍDICA	02.000.0000	1.000,00	
4.4.90.52.00	EQUIPAMENTOS E MATERIAL PERMANENTE	01.000.0000	5.000,00	
Total Classificação Funcional				2.722.000,00
Classificação Funcional		Descrição		
08.244.0164.2.088		BENEFÍCIOS EVENTUAIS		
Natureza Despesa	Especificação	Recurso	Sub-Elemento	Total
3.3.90.30.00	MATERIAL DE CONSUMO	01.000.0000	1.000,00	
3.3.90.32.00	MATERIAL, BEM OU SERVIÇO PARA DISTRIBUIÇÃO GRATUIT	01.000.0000	15.000,00	
3.3.90.48.00	OUTROS AUXÍLIOS FINANCEIROS A PESSOA FÍSICA	01.000.0000	30.000,00	
Total Classificação Funcional				46.000,00
Classificação Funcional		Descrição		
08.244.0165.2.089		SEGURANÇA ALIMENTAR		
Natureza Despesa	Especificação	Recurso	Sub-Elemento	Total
3.3.90.30.00	MATERIAL DE CONSUMO	01.000.0000	1.000,00	
3.3.90.39.00	OUTROS SERVIÇOS DE TERCEIROS - PESSOA JURÍDICA	01.000.0000	1.000,00	
Total Classificação Funcional				2.000,00
Classificação Funcional		Descrição		
08.244.0166.2.090		APOIO À ORGANIZAÇÃO E GESTÃO DO PBF E CADUNICO		
Natureza Despesa	Especificação	Recurso	Sub-Elemento	Total
3.3.50.43.00	SUBVENÇÕES SOCIAIS	01.000.0000	84.000,00	
3.3.90.30.00	MATERIAL DE CONSUMO	01.000.0000	8.000,00	
3.3.90.30.00	MATERIAL DE CONSUMO	05.000.0000	37.000,00	
3.3.90.33.00	PASSAGENS E DESPESAS COM LOCOMOÇÃO	01.000.0000	6.000,00	
3.3.90.34.00	OUTRAS DESPESAS DE PESSOAL DECORRENTES DE CONTRATO	01.000.0000	420.000,00	
3.3.90.39.00	OUTROS SERVIÇOS DE TERCEIROS - PESSOA JURÍDICA	01.000.0000	64.000,00	
4.4.90.52.00	EQUIPAMENTOS E MATERIAL PERMANENTE	01.000.0000	5.000,00	
4.4.90.52.00	EQUIPAMENTOS E MATERIAL PERMANENTE	05.000.0000	30.000,00	
Total Classificação Funcional				654.000,00
Classificação Funcional		Descrição		
08.244.0167.2.091		APOIO À ORGANIZAÇÃO E GESTÃO DO SUAS		
Natureza Despesa	Especificação	Recurso	Sub-Elemento	Total
3.3.90.30.00	MATERIAL DE CONSUMO	01.000.0000	2.000,00	
3.3.90.39.00	OUTROS SERVIÇOS DE TERCEIROS - PESSOA JURÍDICA	05.000.0000	6.000,00	
4.4.90.52.00	EQUIPAMENTOS E MATERIAL PERMANENTE	01.000.0000	1.000,00	
Total Classificação Funcional				9.000,00
Classificação Funcional		Descrição		
08.244.0167.2.125		MANUTENÇÃO DO CMAS		
Natureza Despesa	Especificação	Recurso	Sub-Elemento	Total
3.3.90.30.00	MATERIAL DE CONSUMO	01.000.0000	30.000,00	
3.3.90.39.00	OUTROS SERVIÇOS DE TERCEIROS - PESSOA JURÍDICA	01.000.0000	20.000,00	
4.4.90.40.00	SERVIÇOS DE TEC. DA INFORMAÇÃO E COMUNICAÇÃO - PJ	01.000.0000	1.000,00	
4.4.90.52.00	EQUIPAMENTOS E MATERIAL PERMANENTE	01.000.0000	20.000,00	
4.4.90.52.00	EQUIPAMENTOS E MATERIAL PERMANENTE	05.000.0000	20.000,00	
Total Classificação Funcional				91.000,00
Classificação Funcional		Descrição		
08.244.0168.2.107		PAIF E OUTROS PROGRAMAS DE PROTEÇÃO SOCIAL BÁSICA		

Natureza Despesa	Especificação	Recurso	Sub-Elemento	Total
------------------	---------------	---------	--------------	-------



PREFEITURA DO MUNICÍPIO DE BERTIOGA

Quadro de Detalhamento da Despesa

Orçamento para 2025

Classificação Funcional
08.244.0168.2.107

Descrição
PAIF E OUTROS PROGRAMAS DE PROTEÇÃO SOCIAL BÁSICA

Natureza Despesa	Especificação	Recurso	Sub-Elemento	Total
3.3.90.30.00	MATERIAL DE CONSUMO	01.000.0000	5.000,00	
3.3.90.30.00	MATERIAL DE CONSUMO	02.000.0000	17.460,00	
3.3.90.36.00	OUTROS SERVIÇOS DE TERCEIROS - PESSOA FÍSICA	05.000.0000	77.000,00	
3.3.90.39.00	OUTROS SERVIÇOS DE TERCEIROS - PESSOA JURÍDICA	01.000.0000	8.000,00	
3.3.90.39.00	OUTROS SERVIÇOS DE TERCEIROS - PESSOA JURÍDICA	05.000.0000	2.640,00	
4.4.90.52.00	EQUIPAMENTOS E MATERIAL PERMANENTE	05.000.0000	1.000,00	
Total Classificação Funcional				111.100,00

Classificação Funcional
08.244.0168.2.110

Descrição
SERVIÇO DE CONVIVÊNCIA E FORTALECIMENTO DE VÍNCULO

Natureza Despesa	Especificação	Recurso	Sub-Elemento	Total
3.3.50.43.00	SUBVENÇÕES SOCIAIS	01.000.0000	50.000,00	
3.3.50.43.00	SUBVENÇÕES SOCIAIS	05.000.0000	59.200,00	
3.3.90.30.00	MATERIAL DE CONSUMO	01.000.0000	10.000,00	
3.3.90.34.00	OUTRAS DESPESAS DE PESSOAL DECORRENTES DE CONTRATO	01.000.0000	330.000,00	
3.3.90.39.00	OUTROS SERVIÇOS DE TERCEIROS - PESSOA JURÍDICA	01.000.0000	5.000,00	
4.4.90.52.00	EQUIPAMENTOS E MATERIAL PERMANENTE	01.000.0000	5.000,00	
4.4.90.52.00	EQUIPAMENTOS E MATERIAL PERMANENTE	05.000.0000	20.000,00	
Total Classificação Funcional				479.200,00

Classificação Funcional
08.244.0169.2.039

Descrição
SERVIÇO DE ATENDIMENTO À POPULAÇÃO DE RUA

Natureza Despesa	Especificação	Recurso	Sub-Elemento	Total
3.3.50.43.00	SUBVENÇÕES SOCIAIS	01.000.0000	1.043.000,00	
3.3.90.30.00	MATERIAL DE CONSUMO	01.000.0000	1.000,00	
3.3.90.34.00	OUTRAS DESPESAS DE PESSOAL DECORRENTES DE CONTRATO	01.000.0000	1.386.000,00	
3.3.90.39.00	OUTROS SERVIÇOS DE TERCEIROS - PESSOA JURÍDICA	01.000.0000	5.000,00	
Total Classificação Funcional				2.435.000,00

Classificação Funcional
08.244.0169.2.042

Descrição
PAEFI - SERV. DE PROTEÇÃO E ATENDIMENTO ESPECIALIZ

Natureza Despesa	Especificação	Recurso	Sub-Elemento	Total
3.3.50.43.00	SUBVENÇÕES SOCIAIS	01.000.0000	141.000,00	
3.3.90.30.00	MATERIAL DE CONSUMO	01.000.0000	5.000,00	
3.3.90.30.00	MATERIAL DE CONSUMO	02.000.0000	15.000,00	
3.3.90.33.00	PASSAGENS E DESPESAS COM LOCOMOÇÃO	01.000.0000	5.000,00	
3.3.90.34.00	OUTRAS DESPESAS DE PESSOAL DECORRENTES DE CONTRATO	01.000.0000	163.000,00	
3.3.90.36.00	OUTROS SERVIÇOS DE TERCEIROS - PESSOA FÍSICA	01.000.0000	20.000,00	
3.3.90.36.00	OUTROS SERVIÇOS DE TERCEIROS - PESSOA FÍSICA	05.000.0000	66.240,00	
3.3.90.39.00	OUTROS SERVIÇOS DE TERCEIROS - PESSOA JURÍDICA	01.000.0000	72.000,00	
3.3.90.39.00	OUTROS SERVIÇOS DE TERCEIROS - PESSOA JURÍDICA	02.000.0000	31.400,00	
4.4.90.52.00	EQUIPAMENTOS E MATERIAL PERMANENTE	05.000.0000	12.960,00	
Total Classificação Funcional				531.600,00

Classificação Funcional
08.244.0169.2.073

Descrição
MEDIDAS SÓCIOEDUCATIVAS

Natureza Despesa	Especificação	Recurso	Sub-Elemento	Total
3.3.90.30.00	MATERIAL DE CONSUMO	01.000.0000	10.000,00	
3.3.90.39.00	OUTROS SERVIÇOS DE TERCEIROS - PESSOA JURÍDICA	05.000.0000	21.120,00	
Total Classificação Funcional				31.120,00

Classificação Funcional
08.244.0172.2.278

Descrição
ACOLHIMENTO INSTITUCIONAL PARA MULHERES EM SITUAÇÃO

Natureza Despesa	Especificação	Recurso	Sub-Elemento	Total
3.3.50.39.00	OUTROS SERVIÇOS DE TERCEIROS - PESSOA JURÍDICA	01.000.0000	36.000,00	
4.4.50.39.00	OUTROS SERVIÇOS DE TERCEIROS - PESSOA JURÍDICA	01.000.0000	1.000,00	



PREFEITURA DO MUNICIPIO DE BERTIOGA

Quadro de Detalhamento da Despesa

Orçamento para 2025

Total Classificação Funcional 37.000,00
Total Sub-Unidade Orçamentária 7.149.020,00

01.20.03 - FMDCA - FDO MUNICIPAL DOS DIR. DA CRIANÇA E ADOLES

Classificação Funcional Descrição
08.243.0170.2.034 TRANSFERÊNCIAS PARA ENTIDADES S/ FINS LUCRATIVOS

Natureza Despesa	Especificação	Recurso	Sub-Elemento	Total
3.3.50.43.00	SUBVENÇÕES SOCIAIS	01.000.0000	55.000,00	
3.3.90.34.00	OUTRAS DESPESAS DE PESSOAL DECORRENTES DE CONTRATO	01.000.0000	35.000,00	

Total Classificação Funcional 90.000,00

Classificação Funcional Descrição
08.243.0170.2.037 MANUTENÇÃO DO CMDCA

Natureza Despesa	Especificação	Recurso	Sub-Elemento	Total
3.3.90.30.00	MATERIAL DE CONSUMO	01.000.0000	5.000,00	
3.3.90.39.00	OUTROS SERVIÇOS DE TERCEIROS - PESSOA JURÍDICA	01.000.0000	5.000,00	

Total Classificação Funcional 10.000,00

Total Sub-Unidade Orçamentária 100.000,00

01.20.04 - FUNDO MUNICIPAL DOS DIREITOS AO IDOSO

Classificação Funcional Descrição
08.241.0171.2.156 ASSISTÊNCIA AO IDOSO

Natureza Despesa	Especificação	Recurso	Sub-Elemento	Total
3.3.90.30.00	MATERIAL DE CONSUMO	01.000.0000	50.000,00	
3.3.90.36.00	OUTROS SERVIÇOS DE TERCEIROS - PESSOA FÍSICA	01.000.0000	265.000,00	
3.3.90.39.00	OUTROS SERVIÇOS DE TERCEIROS - PESSOA JURÍDICA	01.000.0000	366.000,00	
4.4.90.52.00	EQUIPAMENTOS E MATERIAL PERMANENTE	01.000.0000	20.000,00	

Total Classificação Funcional 701.000,00

Total Sub-Unidade Orçamentária 701.000,00

Total Unidade Orçamentária 21.878.020,00

01.21.00 - SECRETARIA DE MEIO AMBIENTE

01.21.01 - ADMINIST. DA SECRETARIA DE MEIO AMBIENTE

Classificação Funcional Descrição
18.541.0181.2.020 SALÁRIOS E ENCARGOS

Natureza Despesa	Especificação	Recurso	Sub-Elemento	Total
3.1.90.11.00	VENCIMENTOS E VANTAGENS FIXAS - PESSOAL CIVIL	01.000.0000	11.900.000,00	
3.1.90.13.00	OBRIGAÇÕES PATRONAIS	01.000.0000	290.000,00	
3.1.90.16.00	OUTRAS DESPESAS VARIÁVEIS - PESSOAL CIVIL	01.000.0000	500.000,00	
3.1.90.92.00	DESPESAS DE EXERCÍCIOS ANTERIORES	01.000.0000	10.000,00	
3.1.90.96.00	RESSARCIMENTO DE DESPESAS DE PESSOAL REQUISITADO	01.000.0000	30.000,00	
3.1.91.13.00	OBRIGAÇÕES PATRONAIS - INTRA-ORÇAMENTÁRIO	01.000.0000	1.600.000,00	
3.3.90.46.00	AUXÍLIO ALIMENTAÇÃO	01.000.0000	585.000,00	
3.3.90.49.00	AUXÍLIO TRANSPORTE	01.000.0000	73.000,00	
3.3.90.95.00	INDENIZAÇÃO PELA EXECUÇÃO DE TRABALHOS DE CAMPO	01.000.0000	74.000,00	

Total Classificação Funcional 15.062.000,00

Classificação Funcional Descrição
18.541.0181.2.022 CONTRATAÇÃO DE MENOR APRENDIZ

Natureza Despesa	Especificação	Recurso	Sub-Elemento	Total
3.3.90.39.00	OUTROS SERVIÇOS DE TERCEIROS - PESSOA JURÍDICA	01.000.0000	152.000,00	

Total Classificação Funcional 152.000,00

Classificação Funcional Descrição
18.541.0181.2.023 CONCESSÃO DE ADIANTAMENTO DE VERBA

Natureza Despesa	Especificação	Recurso	Sub-Elemento	Total
3.3.90.39.00	OUTROS SERVIÇOS DE TERCEIROS - PESSOA JURÍDICA	01.000.0000	20.000,00	

PREFEITURA DO MUNICÍPIO DE BERTIOGA
Quadro de Detalhamento da Despesa
Orçamento para 2025
Total Classificação Funcional 20.000,00
Classificação Funcional 18.541.0181.2.175
Descrição OPERAÇÃO AMBIENTAL

Natureza Despesa	Especificação	Recurso	Sub-Elemento	Total
3.3.90.30.00	MATERIAL DE CONSUMO	01.000.0000	8.000,00	
3.3.90.36.00	OUTROS SERVIÇOS DE TERCEIROS - PESSOA FÍSICA	01.000.0000	1.000,00	
3.3.90.39.00	OUTROS SERVIÇOS DE TERCEIROS - PESSOA JURÍDICA	01.000.0000	19.000,00	
3.3.90.40.00	Serviços de Tecnol.da Informação e Comunicação-PJ	01.000.0000	1.000,00	
4.4.90.52.00	EQUIPAMENTOS E MATERIAL PERMANENTE	01.000.0000	1.000,00	

Total Classificação Funcional 30.000,00
Classificação Funcional 18.541.0181.2.255
Descrição EDUCAÇÃO AMBIENTAL - PRESERVAÇÃO AMBIENTAL E SUSTE

Natureza Despesa	Especificação	Recurso	Sub-Elemento	Total
3.3.90.30.00	MATERIAL DE CONSUMO	01.000.0000	4.000,00	
3.3.90.36.00	OUTROS SERVIÇOS DE TERCEIROS - PESSOA FÍSICA	01.000.0000	1.000,00	
3.3.90.39.00	OUTROS SERVIÇOS DE TERCEIROS - PESSOA JURÍDICA	01.000.0000	33.000,00	
3.3.90.40.00	Serviços de Tecnol.da Informação e Comunicação-PJ	01.000.0000	1.000,00	
4.4.90.52.00	EQUIPAMENTOS E MATERIAL PERMANENTE	01.000.0000	1.000,00	

Total Classificação Funcional 40.000,00
Classificação Funcional 18.541.0181.2.260
Descrição APOIO AS ATIVIDADES AMBIENTAIS

Natureza Despesa	Especificação	Recurso	Sub-Elemento	Total
3.3.90.30.00	MATERIAL DE CONSUMO	01.000.0000	81.000,00	
3.3.90.33.00	PASSAGENS E DESPESAS COM LOCOMOÇÃO	01.000.0000	1.000,00	
3.3.90.36.00	OUTROS SERVIÇOS DE TERCEIROS - PESSOA FÍSICA	01.000.0000	33.000,00	
3.3.90.39.00	OUTROS SERVIÇOS DE TERCEIROS - PESSOA JURÍDICA	01.000.0000	166.000,00	
3.3.90.40.00	Serviços de Tecnol.da Informação e Comunicação-PJ	01.000.0000	1.000,00	
3.3.90.92.00	DESPESAS DE EXERCÍCIOS ANTERIORES	01.000.0000	10.000,00	
3.3.90.93.00	INDENIZAÇÕES E RESTITUIÇÕES	01.000.0000	1.000,00	
4.4.90.52.00	EQUIPAMENTOS E MATERIAL PERMANENTE	01.000.0000	5.000,00	
4.4.90.92.00	DESPESAS DE EXERCÍCIOS ANTERIORES	01.000.0000	1.000,00	
4.4.90.93.00	INDENIZAÇÕES E RESTITUIÇÕES	01.000.0000	1.000,00	

Total Classificação Funcional 300.000,00
Classificação Funcional 18.541.0183.2.261
Descrição COLETA SELETIVA

Natureza Despesa	Especificação	Recurso	Sub-Elemento	Total
3.3.90.30.00	MATERIAL DE CONSUMO	01.000.0000	20.000,00	
3.3.90.39.00	OUTROS SERVIÇOS DE TERCEIROS - PESSOA JURÍDICA	01.000.0000	560.000,00	
4.4.90.51.00	OBRAS E INSTALAÇÕES	01.000.0000	2.000,00	

Total Classificação Funcional 582.000,00
Classificação Funcional 18.542.0182.2.235
Descrição PLANOS AMBIENTAIS

Natureza Despesa	Especificação	Recurso	Sub-Elemento	Total
3.3.90.30.00	MATERIAL DE CONSUMO	01.000.0000	5.000,00	
3.3.90.39.00	OUTROS SERVIÇOS DE TERCEIROS - PESSOA JURÍDICA	01.000.0000	30.000,00	
3.3.90.40.00	Serviços de Tecnol.da Informação e Comunicação-PJ	01.000.0000	5.000,00	
4.4.90.51.00	OBRAS E INSTALAÇÕES	01.000.0000	5.000,00	
4.4.90.52.00	EQUIPAMENTOS E MATERIAL PERMANENTE	01.000.0000	15.000,00	

Total Classificação Funcional 60.000,00
Total Sub-Unidade Orçamentária 16.246.000,00
01.21.02 - FUNESPA - FDO. MUNIC. PRESERVAÇÃO AMBIENTAL
Classificação Funcional 18.541.0184.2.252
Descrição GESTÃO AMBIENTAL - FUNESPA



PREFEITURA DO MUNICÍPIO DE BERTIOGA

Quadro de Detalhamento da Despesa

Orçamento para 2025

Natureza Despesa	Especificação	Recurso	Sub-Elemento	Total
3.3.90.30.00	MATERIAL DE CONSUMO	01.000.0000	262.000,00	
3.3.90.32.00	MATERIAL, BEM OU SERVIÇO PARA DISTRIBUIÇÃO GRATUIT	01.000.0000	1.000,00	
3.3.90.33.00	PASSAGENS E DESPESAS COM LOCOMOÇÃO	01.000.0000	1.000,00	
3.3.90.36.00	OUTROS SERVIÇOS DE TERCEIROS - PESSOA FÍSICA	01.000.0000	385.000,00	
3.3.90.39.00	OUTROS SERVIÇOS DE TERCEIROS - PESSOA JURÍDICA	01.000.0000	298.000,00	
3.3.90.40.00	Serviços de Tecnol.da Informação e Comunicação-PJ	01.000.0000	5.000,00	
3.3.90.92.00	DESPESAS DE EXERCÍCIOS ANTERIORES	01.000.0000	1.000,00	
4.4.90.39.00	OUTROS SERVIÇOS DE TERCEIROS - PESSOA JURÍDICA	01.000.0000	1.000,00	
4.4.90.40.00	SERVIÇOS DE TEC. DA INFORMAÇÃO E COMUNICAÇÃO - PJ	01.000.0000	1.000,00	
4.4.90.51.00	OBRAS E INSTALAÇÕES	01.000.0000	10.000,00	
4.4.90.52.00	EQUIPAMENTOS E MATERIAL PERMANENTE	01.000.0000	160.000,00	

Total Classificação Funcional 1.125.000,00

Classificação Funcional	Descrição
18.541.0185.2.255	EDUCAÇÃO AMBIENTAL - PRESERVAÇÃO AMBIENTAL E SUSTE

Natureza Despesa	Especificação	Recurso	Sub-Elemento	Total
3.3.90.30.00	MATERIAL DE CONSUMO	01.000.0000	100.000,00	
3.3.90.32.00	MATERIAL, BEM OU SERVIÇO PARA DISTRIBUIÇÃO GRATUIT	01.000.0000	1.000,00	
3.3.90.39.00	OUTROS SERVIÇOS DE TERCEIROS - PESSOA JURÍDICA	01.000.0000	224.000,00	
4.4.90.52.00	EQUIPAMENTOS E MATERIAL PERMANENTE	01.000.0000	50.000,00	

Total Classificação Funcional 375.000,00

Total Sub-Unidade Orçamentária 1.500.000,00

01.21.03 - FDO. MUNICIPAL DE PROTEÇÃO ANIMAL

Classificação Funcional	Descrição
18.122.0186.2.124	BEM ESTAR ANIMAL

Natureza Despesa	Especificação	Recurso	Sub-Elemento	Total
3.3.90.30.00	MATERIAL DE CONSUMO	01.000.0000	79.000,00	
3.3.90.36.00	OUTROS SERVIÇOS DE TERCEIROS - PESSOA FÍSICA	01.000.0000	1.000,00	
3.3.90.39.00	OUTROS SERVIÇOS DE TERCEIROS - PESSOA JURÍDICA	01.000.0000	370.000,00	
3.3.90.92.00	DESPESAS DE EXERCÍCIOS ANTERIORES	01.000.0000	1.000,00	
4.4.90.51.00	OBRAS E INSTALAÇÕES	01.000.0000	1.000,00	
4.4.90.52.00	EQUIPAMENTOS E MATERIAL PERMANENTE	01.000.0000	1.000,00	

Total Classificação Funcional 453.000,00

Total Sub-Unidade Orçamentária 453.000,00

Total Unidade Orçamentária 18.199.000,00

01.22.00 - SECRETARIA DE PLANEJAMENTO URBANO

01.22.01 - ADMINISTRAÇÃO DA SECRETARIA DE PLAN. URBANO

Classificação Funcional	Descrição
15.451.0091.2.020	SALÁRIOS E ENCARGOS

Natureza Despesa	Especificação	Recurso	Sub-Elemento	Total
3.1.90.11.00	VENCIMENTOS E VANTAGENS FIXAS - PESSOAL CIVIL	01.000.0000	5.350.000,00	
3.1.90.13.00	OBRIGAÇÕES PATRONAIS	01.000.0000	147.000,00	
3.1.90.16.00	OUTRAS DESPESAS VARIÁVEIS - PESSOAL CIVIL	01.000.0000	5.000,00	
3.1.90.92.00	DESPESAS DE EXERCÍCIOS ANTERIORES	01.000.0000	8.000,00	
3.1.91.13.00	OBRIGAÇÕES PATRONAIS - INTRA-ORÇAMENTÁRIO	01.000.0000	864.000,00	
3.3.90.46.00	AUXÍLIO ALIMENTAÇÃO	01.000.0000	352.000,00	
3.3.90.49.00	AUXÍLIO TRANSPORTE	01.000.0000	51.000,00	
3.3.90.95.00	INDENIZAÇÃO PELA EXECUÇÃO DE TRABALHOS DE CAMPO	01.000.0000	165.000,00	

Total Classificação Funcional 6.942.000,00

Classificação Funcional	Descrição
15.451.0091.2.022	CONTRATAÇÃO DE MENOR APRENDIZ

Natureza Despesa	Especificação	Recurso	Sub-Elemento	Total
3.3.90.39.00	OUTROS SERVIÇOS DE TERCEIROS - PESSOA JURÍDICA	01.000.0000	105.000,00	

Total Classificação Funcional 105.000,00

Classificação Funcional	Descrição
15.451.0091.2.023	CONCESSÃO DE ADIANTAMENTO DE VERBA



PREFEITURA DO MUNICÍPIO DE BERTIOGA

Quadro de Detalhamento da Despesa

Orçamento para 2025

Natureza Despesa	Especificação	Recurso	Sub-Elemento	Total
3.3.90.39.00	OUTROS SERVIÇOS DE TERCEIROS - PESSOA JURÍDICA	01.000.0000	12.000,00	
Total Classificação Funcional				12.000,00

Classificação Funcional	Descrição
15.451.0091.2.177	AÇÕES DE PLANEJAMENTO URBANO

Natureza Despesa	Especificação	Recurso	Sub-Elemento	Total
3.3.90.30.00	MATERIAL DE CONSUMO	01.000.0000	25.000,00	
3.3.90.33.00	PASSAGENS E DESPESAS COM LOCOMOÇÃO	01.000.0000	5.000,00	
3.3.90.36.00	OUTROS SERVIÇOS DE TERCEIROS - PESSOA FÍSICA	01.000.0000	5.000,00	
3.3.90.39.00	OUTROS SERVIÇOS DE TERCEIROS - PESSOA JURÍDICA	01.000.0000	77.000,00	
3.3.90.40.00	Serviços de Tecnol.da Informação e Comunicação-PJ	01.000.0000	60.000,00	
3.3.90.92.00	DESPESAS DE EXERCÍCIOS ANTERIORES	01.000.0000	1.000,00	
4.4.90.51.00	OBRAS E INSTALAÇÕES	01.000.0000	10.000,00	
4.4.90.52.00	EQUIPAMENTOS E MATERIAL PERMANENTE	01.000.0000	22.000,00	
4.4.90.92.00	DESPESAS DE EXERCÍCIOS ANTERIORES	01.000.0000	1.000,00	
Total Classificação Funcional				206.000,00
Total Sub-Unidade Orçamentária				7.265.000,00
Total Unidade Orçamentária				7.265.000,00

01.23.00 - SECRETARIA DE SEGURANÇA E CIDADANIA

01.23.01 - ADMIN. DA SECRETARIA DE SEGURANÇA E CIDADANIA

Classificação Funcional	Descrição
06.181.0101.1.095	INVESTIMENTOS PARA BERTIOGA SEGURA

Natureza Despesa	Especificação	Recurso	Sub-Elemento	Total
4.4.90.39.00	OUTROS SERVIÇOS DE TERCEIROS - PESSOA JURÍDICA	01.000.0000	1.000,00	
4.4.90.40.00	SERVIÇOS DE TEC. DA INFORMAÇÃO E COMUNICAÇÃO - PJ	01.000.0000	1.000,00	
4.4.90.51.00	OBRAS E INSTALAÇÕES	01.000.0000	1.000,00	
4.4.90.52.00	EQUIPAMENTOS E MATERIAL PERMANENTE	01.000.0000	8.000,00	
Total Classificação Funcional				11.000,00

Classificação Funcional	Descrição
06.181.0101.2.020	SALÁRIOS E ENCARGOS

Natureza Despesa	Especificação	Recurso	Sub-Elemento	Total
3.1.90.11.00	VENCIMENTOS E VANTAGENS FIXAS - PESSOAL CIVIL	01.000.0000	30.000.000,00	
3.1.90.13.00	OBRIGAÇÕES PATRONAIS	01.000.0000	222.000,00	
3.1.90.16.00	OUTRAS DESPESAS VARIÁVEIS - PESSOAL CIVIL	01.000.0000	950.000,00	
3.1.90.92.00	DESPESAS DE EXERCÍCIOS ANTERIORES	01.000.0000	30.000,00	
3.1.91.13.00	OBRIGAÇÕES PATRONAIS - INTRA-ORÇAMENTÁRIO	01.000.0000	4.500.000,00	
3.3.90.46.00	AUXÍLIO ALIMENTAÇÃO	01.000.0000	2.458.000,00	
3.3.90.49.00	AUXÍLIO TRANSPORTE	01.000.0000	668.000,00	
3.3.90.95.00	INDENIZAÇÃO PELA EXECUÇÃO DE TRABALHOS DE CAMPO	01.000.0000	8.000,00	
Total Classificação Funcional				38.836.000,00

Classificação Funcional	Descrição
06.181.0101.2.022	CONTRATAÇÃO DE MENOR APRENDIZ

Natureza Despesa	Especificação	Recurso	Sub-Elemento	Total
3.3.90.39.00	OUTROS SERVIÇOS DE TERCEIROS - PESSOA JURÍDICA	01.000.0000	256.000,00	
Total Classificação Funcional				256.000,00

Classificação Funcional	Descrição
06.181.0101.2.023	CONCESSÃO DE ADIANTAMENTO DE VERBA

Natureza Despesa	Especificação	Recurso	Sub-Elemento	Total
3.3.90.39.00	OUTROS SERVIÇOS DE TERCEIROS - PESSOA JURÍDICA	01.000.0000	12.000,00	
Total Classificação Funcional				12.000,00

Classificação Funcional	Descrição
06.181.0101.2.188	MANUTENÇÃO DA SEGURANÇA MUNICIPAL

Natureza Despesa	Especificação	Recurso	Sub-Elemento	Total
------------------	---------------	---------	--------------	-------



PREFEITURA DO MUNICÍPIO DE BERTIOGA

Quadro de Detalhamento da Despesa

Orçamento para 2025

Classificação Funcional	Descrição			
06.181.0101.2.188	MANUTENÇÃO DA SEGURANÇA MUNICIPAL			
Natureza Despesa	Especificação	Recurso	Sub-Elemento	Total
3.3.90.30.00	MATERIAL DE CONSUMO	01.000.0000	40.000,00	
3.3.90.33.00	PASSAGENS E DESPESAS COM LOCOMOÇÃO	01.000.0000	5.000,00	
3.3.90.35.00	SERVIÇOS DE CONSULTORIA	01.000.0000	1.000,00	
3.3.90.36.00	OUTROS SERVIÇOS DE TERCEIROS - PESSOA FÍSICA	01.000.0000	400.000,00	
3.3.90.39.00	OUTROS SERVIÇOS DE TERCEIROS - PESSOA JURÍDICA	01.000.0000	650.000,00	
3.3.90.40.00	Serviços de Tecnol.da Informação e Comunicação-PJ	01.000.0000	5.000,00	
3.3.90.92.00	DESPESAS DE EXERCÍCIOS ANTERIORES	01.000.0000	10.000,00	
3.3.90.93.00	INDENIZAÇÕES E RESTITUIÇÕES	01.000.0000	1.000,00	
Total Classificação Funcional				1.112.000,00
Classificação Funcional	Descrição			
06.181.0103.2.049	MANUTENÇÃO DA OPERAÇÃO VERÃO			
Natureza Despesa	Especificação	Recurso	Sub-Elemento	Total
3.1.90.04.00	CONTRATAÇÃO POR TEMPO DETERMINADO	01.000.0000	200.000,00	
3.3.90.39.00	OUTROS SERVIÇOS DE TERCEIROS - PESSOA JURÍDICA	01.000.0000	1.100.000,00	
Total Classificação Funcional				1.300.000,00
Classificação Funcional	Descrição			
26.453.0110.2.158	SUBSÍDIO DO TRANSPORTE COLETIVO			
Natureza Despesa	Especificação	Recurso	Sub-Elemento	Total
3.3.90.41.00	CONTRIBUIÇÕES	01.000.0000	11.311.000,00	
Total Classificação Funcional				11.311.000,00
Total Sub-Unidade Orçamentária				52.838.000,00
01.23.02 - DEFESA CIVIL MUNICIPAL				
Classificação Funcional	Descrição			
06.182.0251.1.030	INVESTIMENTOS PARA DEFESA CIVIL			
Natureza Despesa	Especificação	Recurso	Sub-Elemento	Total
4.4.90.39.00	OUTROS SERVIÇOS DE TERCEIROS - PESSOA JURÍDICA	01.000.0000	1.000,00	
4.4.90.40.00	SERVIÇOS DE TEC. DA INFORMAÇÃO E COMUNICAÇÃO - PJ	01.000.0000	1.000,00	
4.4.90.51.00	OBRAS E INSTALAÇÕES	01.000.0000	1.000,00	
4.4.90.52.00	EQUIPAMENTOS E MATERIAL PERMANENTE	01.000.0000	8.000,00	
Total Classificação Funcional				11.000,00
Classificação Funcional	Descrição			
06.182.0251.2.023	CONCESSÃO DE ADIANTAMENTO DE VERBA			
Natureza Despesa	Especificação	Recurso	Sub-Elemento	Total
3.3.90.39.00	OUTROS SERVIÇOS DE TERCEIROS - PESSOA JURÍDICA	01.000.0000	5.000,00	
Total Classificação Funcional				5.000,00
Classificação Funcional	Descrição			
06.182.0251.2.047	MANUTENÇÃO DA DEFESA CIVIL			
Natureza Despesa	Especificação	Recurso	Sub-Elemento	Total
3.3.90.30.00	MATERIAL DE CONSUMO	01.000.0000	170.000,00	
3.3.90.33.00	PASSAGENS E DESPESAS COM LOCOMOÇÃO	01.000.0000	5.000,00	
3.3.90.35.00	SERVIÇOS DE CONSULTORIA	01.000.0000	1.000,00	
3.3.90.36.00	OUTROS SERVIÇOS DE TERCEIROS - PESSOA FÍSICA	01.000.0000	1.000,00	
3.3.90.39.00	OUTROS SERVIÇOS DE TERCEIROS - PESSOA JURÍDICA	01.000.0000	60.000,00	
3.3.90.40.00	Serviços de Tecnol.da Informação e Comunicação-PJ	01.000.0000	5.000,00	
3.3.90.92.00	DESPESAS DE EXERCÍCIOS ANTERIORES	01.000.0000	1.000,00	
3.3.90.93.00	INDENIZAÇÕES E RESTITUIÇÕES	01.000.0000	1.000,00	
Total Classificação Funcional				244.000,00
Total Sub-Unidade Orçamentária				260.000,00
01.23.03 - GUARDA CIVIL MUNICIPAL				



PREFEITURA DO MUNICÍPIO DE BERTIOGA

Quadro de Detalhamento da Despesa

Orçamento para 2025

Classificação Funcional	Descrição			
06.181.0105.1.031	INVESTIMENTOS PARA GUARDA CIVIL			
Natureza Despesa	Especificação	Recurso	Sub-Elemento	Total
4.4.90.39.00	OUTROS SERVIÇOS DE TERCEIROS - PESSOA JURÍDICA	01.000.0000	1.000,00	
4.4.90.40.00	SERVIÇOS DE TEC. DA INFORMAÇÃO E COMUNICAÇÃO - PJ	01.000.0000	1.000,00	
4.4.90.51.00	OBRAS E INSTALAÇÕES	01.000.0000	1.000,00	
4.4.90.52.00	EQUIPAMENTOS E MATERIAL PERMANENTE	01.000.0000	8.000,00	
Total Classificação Funcional				11.000,00

Classificação Funcional	Descrição			
06.181.0105.2.023	CONCESSÃO DE ADIANTAMENTO DE VERBA			
Natureza Despesa	Especificação	Recurso	Sub-Elemento	Total
3.3.90.39.00	OUTROS SERVIÇOS DE TERCEIROS - PESSOA JURÍDICA	01.000.0000	4.000,00	
Total Classificação Funcional				4.000,00

Classificação Funcional	Descrição			
06.181.0105.2.048	MANUTENÇÃO DA GUARDA CIVIL			
Natureza Despesa	Especificação	Recurso	Sub-Elemento	Total
3.3.90.30.00	MATERIAL DE CONSUMO	01.000.0000	410.000,00	
3.3.90.33.00	PASSAGENS E DESPESAS COM LOCOMOÇÃO	01.000.0000	5.000,00	
3.3.90.35.00	SERVIÇOS DE CONSULTORIA	01.000.0000	1.000,00	
3.3.90.36.00	OUTROS SERVIÇOS DE TERCEIROS - PESSOA FÍSICA	01.000.0000	1.000,00	
3.3.90.39.00	OUTROS SERVIÇOS DE TERCEIROS - PESSOA JURÍDICA	01.000.0000	514.000,00	
3.3.90.40.00	Serviços de Tecnol.da Informação e Comunicação-PJ	01.000.0000	5.000,00	
3.3.90.92.00	DESPESAS DE EXERCÍCIOS ANTERIORES	01.000.0000	1.000,00	
3.3.90.93.00	INDENIZAÇÕES E RESTITUIÇÕES	01.000.0000	1.000,00	
Total Classificação Funcional				938.000,00
Total Sub-Unidade Orçamentária				953.000,00

01.23.04 - FUNDO MUNICIPAL ASSIST. TRÂNSITO - FUMAT

Classificação Funcional	Descrição			
04.122.0106.1.050	INVESTIMENTOS PARA O TRÂNSITO SEGURO			
Natureza Despesa	Especificação	Recurso	Sub-Elemento	Total
4.4.90.39.00	OUTROS SERVIÇOS DE TERCEIROS - PESSOA JURÍDICA	01.000.0000	1.000,00	
4.4.90.40.00	SERVIÇOS DE TEC. DA INFORMAÇÃO E COMUNICAÇÃO - PJ	01.000.0000	1.000,00	
4.4.90.51.00	OBRAS E INSTALAÇÕES	01.000.0000	1.000,00	
4.4.90.52.00	EQUIPAMENTOS E MATERIAL PERMANENTE	01.000.0000	1.000,00	
Total Classificação Funcional				4.000,00

Classificação Funcional	Descrição			
04.122.0106.2.023	CONCESSÃO DE ADIANTAMENTO DE VERBA			
Natureza Despesa	Especificação	Recurso	Sub-Elemento	Total
3.3.90.39.00	OUTROS SERVIÇOS DE TERCEIROS - PESSOA JURÍDICA	01.000.0000	15.000,00	
Total Classificação Funcional				15.000,00

Classificação Funcional	Descrição			
04.122.0106.2.086	ATIVIDADES VOLTADAS AO TRÂNSITO			
Natureza Despesa	Especificação	Recurso	Sub-Elemento	Total
3.3.30.41.00	CONTRIBUIÇÕES	01.000.0000	360.000,00	
3.3.30.92.00	DESPESAS DE EXERCÍCIOS ANTERIORES	01.000.0000	1.000,00	
3.3.90.30.00	MATERIAL DE CONSUMO	01.000.0000	180.000,00	
3.3.90.36.00	OUTROS SERVIÇOS DE TERCEIROS - PESSOA FÍSICA	01.000.0000	70.000,00	
3.3.90.39.00	OUTROS SERVIÇOS DE TERCEIROS - PESSOA JURÍDICA	01.000.0000	3.148.000,00	
3.3.90.40.00	Serviços de Tecnol.da Informação e Comunicação-PJ	01.000.0000	2.935.000,00	
3.3.90.92.00	DESPESAS DE EXERCÍCIOS ANTERIORES	01.000.0000	20.000,00	
3.3.90.93.00	INDENIZAÇÕES E RESTITUIÇÕES	01.000.0000	1.000,00	
Total Classificação Funcional				6.715.000,00

Classificação Funcional	Descrição			
-------------------------	-----------	--	--	--



PREFEITURA DO MUNICÍPIO DE BERTIOGA

Quadro de Detalhamento da Despesa

Orçamento para 2025

04.122.0106.2.189

PUBLICIDADE DE EDUCAÇÃO NO TRÂNSITO

Natureza Despesa	Especificação	Recurso	Sub-Elemento	Total
3.3.90.39.00	OUTROS SERVIÇOS DE TERCEIROS - PESSOA JURÍDICA	01.000.0000	722.000,00	
Total Classificação Funcional				722.000,00

Classificação Funcional	Descrição
04.122.0107.1.096	INVESTIMENTOS NO SISTEMA DE TRANSPORTE

Natureza Despesa	Especificação	Recurso	Sub-Elemento	Total
4.4.90.39.00	OUTROS SERVIÇOS DE TERCEIROS - PESSOA JURÍDICA	01.000.0000	1.000,00	
4.4.90.40.00	SERVIÇOS DE TEC. DA INFORMAÇÃO E COMUNICAÇÃO - PJ	01.000.0000	1.000,00	
4.4.90.51.00	OBRAS E INSTALAÇÕES	01.000.0000	1.000,00	
4.4.90.52.00	EQUIPAMENTOS E MATERIAL PERMANENTE	01.000.0000	1.000,00	
Total Classificação Funcional				4.000,00

Classificação Funcional	Descrição
04.122.0107.2.190	MANUTENÇÃO NO SISTEMA DE TRANSPORTE

Natureza Despesa	Especificação	Recurso	Sub-Elemento	Total
3.3.90.30.00	MATERIAL DE CONSUMO	01.000.0000	1.000,00	
3.3.90.36.00	OUTROS SERVIÇOS DE TERCEIROS - PESSOA FÍSICA	01.000.0000	400.000,00	
3.3.90.39.00	OUTROS SERVIÇOS DE TERCEIROS - PESSOA JURÍDICA	01.000.0000	1.048.000,00	
3.3.90.92.00	DESPESAS DE EXERCÍCIOS ANTERIORES	01.000.0000	1.000,00	
3.3.90.93.00	INDENIZAÇÕES E RESTITUIÇÕES	01.000.0000	1.000,00	
Total Classificação Funcional				1.451.000,00
Total Sub-Unidade Orçamentária				8.911.000,00

01.23.05 - FUNDO MUNICIPAL DE SEGURANÇA PÚBLICA

Classificação Funcional	Descrição
06.181.0108.2.191	IMPLEMENTAÇÃO DE SEGURANÇA PÚBLICA

Natureza Despesa	Especificação	Recurso	Sub-Elemento	Total
3.3.90.30.00	MATERIAL DE CONSUMO	01.000.0000	40.000,00	
3.3.90.39.00	OUTROS SERVIÇOS DE TERCEIROS - PESSOA JURÍDICA	01.000.0000	30.000,00	
3.3.90.40.00	Serviços de Tecnol.da Informação e Comunicação-PJ	01.000.0000	1.000,00	
4.4.90.40.00	SERVIÇOS DE TEC. DA INFORMAÇÃO E COMUNICAÇÃO - PJ	01.000.0000	1.000,00	
4.4.90.51.00	OBRAS E INSTALAÇÕES	01.000.0000	1.000,00	
4.4.90.52.00	EQUIPAMENTOS E MATERIAL PERMANENTE	01.000.0000	7.000,00	
Total Classificação Funcional				80.000,00
Total Sub-Unidade Orçamentária				80.000,00

01.23.06 - MANUTENÇÃO DO CORPO DE BOMBEIROS

Classificação Funcional	Descrição
06.181.0109.2.029	MANUTENÇÃO DO CORPO DE BOMBEIROS

Natureza Despesa	Especificação	Recurso	Sub-Elemento	Total
3.3.90.30.00	MATERIAL DE CONSUMO	01.000.0000	340.000,00	
3.3.90.36.00	OUTROS SERVIÇOS DE TERCEIROS - PESSOA FÍSICA	01.000.0000	1.000,00	
3.3.90.39.00	OUTROS SERVIÇOS DE TERCEIROS - PESSOA JURÍDICA	01.000.0000	831.000,00	
4.4.90.40.00	SERVIÇOS DE TEC. DA INFORMAÇÃO E COMUNICAÇÃO - PJ	01.000.0000	1.000,00	
4.4.90.51.00	OBRAS E INSTALAÇÕES	01.000.0000	1.000,00	
4.4.90.52.00	EQUIPAMENTOS E MATERIAL PERMANENTE	01.000.0000	10.000,00	
Total Classificação Funcional				1.184.000,00
Total Sub-Unidade Orçamentária				1.184.000,00
Total Unidade Orçamentária				64.226.000,00

01.25.00 - SECRETARIA DE SAÚDE

01.25.01 - FUNDO MUNICIPAL DE SAÚDE

Classificação Funcional	Descrição
10.122.0121.2.020	SALÁRIOS E ENCARGOS

Natureza Despesa	Especificação	Recurso	Sub-Elemento	Total
3.1.90.11.00	VENCIMENTOS E VANTAGENS FIXAS - PESSOAL CIVIL	01.000.0000	16.206.000,00	



PREFEITURA DO MUNICÍPIO DE BERTIOGA

Quadro de Detalhamento da Despesa

Orçamento para 2025

Classificação Funcional	Descrição			
10.122.0121.2.020	SALÁRIOS E ENCARGOS			
Natureza Despesa	Especificação	Recurso	Sub-Elemento	Total
3.1.90.13.00	OBRIGAÇÕES PATRONAIS	01.000.0000	564.000,00	
3.1.90.16.00	OUTRAS DESPESAS VARIÁVEIS - PESSOAL CIVIL	01.000.0000	730.000,00	
3.1.90.92.00	DESPESAS DE EXERCÍCIOS ANTERIORES	01.000.0000	199.000,00	
3.1.90.96.00	RESSARCIMENTO DE DESPESAS DE PESSOAL REQUISITADO	01.000.0000	920.000,00	
3.1.91.13.00	OBRIGAÇÕES PATRONAIS - INTRA-ORÇAMENTÁRIO	01.000.0000	2.490.000,00	
3.3.90.46.00	AUXÍLIO ALIMENTAÇÃO	01.000.0000	1.647.000,00	
3.3.90.49.00	AUXÍLIO TRANSPORTE	01.000.0000	415.000,00	
Total Classificação Funcional				23.171.000,00

Classificação Funcional	Descrição			
10.122.0121.2.022	CONTRATAÇÃO DE MENOR APRENDIZ			
Natureza Despesa	Especificação	Recurso	Sub-Elemento	Total
3.3.90.39.00	OUTROS SERVIÇOS DE TERCEIROS - PESSOA JURÍDICA	01.000.0000	1.367.000,00	
Total Classificação Funcional				1.367.000,00

Classificação Funcional	Descrição			
10.122.0121.2.023	CONCESSÃO DE ADIANTAMENTO DE VERBA			
Natureza Despesa	Especificação	Recurso	Sub-Elemento	Total
3.3.90.39.00	OUTROS SERVIÇOS DE TERCEIROS - PESSOA JURÍDICA	01.000.0000	12.000,00	
Total Classificação Funcional				12.000,00

Classificação Funcional	Descrição			
10.122.0121.2.062	SUPORTE AO CONSELHO MUNICIPAL DE SAÚDE			
Natureza Despesa	Especificação	Recurso	Sub-Elemento	Total
3.3.90.30.00	MATERIAL DE CONSUMO	01.000.0000	5.000,00	
3.3.90.39.00	OUTROS SERVIÇOS DE TERCEIROS - PESSOA JURÍDICA	01.000.0000	5.000,00	
Total Classificação Funcional				10.000,00

Classificação Funcional	Descrição			
10.122.0121.2.196	ASSISTÊNCIA A AÇÃO DE SAÚDE			
Natureza Despesa	Especificação	Recurso	Sub-Elemento	Total
3.3.90.30.00	MATERIAL DE CONSUMO	01.000.0000	5.000,00	
3.3.90.33.00	PASSAGENS E DESPESAS COM LOCOMOÇÃO	01.000.0000	5.000,00	
3.3.90.36.00	OUTROS SERVIÇOS DE TERCEIROS - PESSOA FÍSICA	01.000.0000	1.000,00	
3.3.90.39.00	OUTROS SERVIÇOS DE TERCEIROS - PESSOA JURÍDICA	01.000.0000	840.400,00	
3.3.90.40.00	Serviços de Tecnol.da Informação e Comunicação-PJ	01.000.0000	62.000,00	
3.3.90.92.00	DESPESAS DE EXERCÍCIOS ANTERIORES	01.000.0000	500,00	
3.3.90.93.00	INDENIZAÇÕES E RESTITUIÇÕES	01.000.0000	500,00	
4.4.90.39.00	OUTROS SERVIÇOS DE TERCEIROS - PESSOA JURÍDICA	01.000.0000	500,00	
4.4.90.40.00	SERVIÇOS DE TEC. DA INFORMAÇÃO E COMUNICAÇÃO - PJ	01.000.0000	500,00	
4.4.90.52.00	EQUIPAMENTOS E MATERIAL PERMANENTE	01.000.0000	10.000,00	
4.4.90.92.00	DESPESAS DE EXERCÍCIOS ANTERIORES	01.000.0000	500,00	
4.4.90.93.00	INDENIZAÇÕES E RESTITUIÇÕES	01.000.0000	500,00	
Total Classificação Funcional				926.400,00

Classificação Funcional	Descrição			
10.301.0122.2.020	SALÁRIOS E ENCARGOS			
Natureza Despesa	Especificação	Recurso	Sub-Elemento	Total
3.1.90.11.00	VENCIMENTOS E VANTAGENS FIXAS - PESSOAL CIVIL	01.000.0000	14.000.000,00	
3.1.90.11.00	VENCIMENTOS E VANTAGENS FIXAS - PESSOAL CIVIL	05.000.0000	1.150.000,00	
3.1.90.13.00	OBRIGAÇÕES PATRONAIS	01.000.0000	1.200.000,00	
3.1.90.16.00	OUTRAS DESPESAS VARIÁVEIS - PESSOAL CIVIL	01.000.0000	400.000,00	
3.1.91.13.00	OBRIGAÇÕES PATRONAIS - INTRA-ORÇAMENTÁRIO	01.000.0000	2.200.000,00	
3.3.90.46.00	AUXÍLIO ALIMENTAÇÃO	01.000.0000	1.500.000,00	
3.3.90.49.00	AUXÍLIO TRANSPORTE	01.000.0000	121.000,00	
Total Classificação Funcional				20.571.000,00



PREFEITURA DO MUNICÍPIO DE BERTIOGA

Quadro de Detalhamento da Despesa

Orçamento para 2025

Classificação Funcional	Descrição	Recurso	Sub-Elemento	Total
10.301.0122.2.023	CONCESSÃO DE ADIANTAMENTO DE VERBA			
Natureza Despesa	Especificação			
3.3.90.39.00	OUTROS SERVIÇOS DE TERCEIROS - PESSOA JURÍDICA	01.000.0000	12.000,00	
Total Classificação Funcional				12.000,00
10.301.0122.2.063	SUPORTE A ATENÇÃO BÁSICA			
Natureza Despesa	Especificação			
3.3.90.30.00	MATERIAL DE CONSUMO	01.000.0000	600.000,00	
3.3.90.30.00	MATERIAL DE CONSUMO	05.000.0000	232.500,00	
3.3.90.32.00	MATERIAL, BEM OU SERVIÇO PARA DISTRIBUIÇÃO GRATUIT	01.000.0000	1.000.000,00	
3.3.90.32.00	MATERIAL, BEM OU SERVIÇO PARA DISTRIBUIÇÃO GRATUIT	02.000.0000	950.000,00	
3.3.90.32.00	MATERIAL, BEM OU SERVIÇO PARA DISTRIBUIÇÃO GRATUIT	05.000.0000	165.000,00	
3.3.90.36.00	OUTROS SERVIÇOS DE TERCEIROS - PESSOA FÍSICA	05.000.0000	37.000,00	
3.3.90.39.00	OUTROS SERVIÇOS DE TERCEIROS - PESSOA JURÍDICA	01.000.0000	1.269.000,00	
3.3.90.39.00	OUTROS SERVIÇOS DE TERCEIROS - PESSOA JURÍDICA	05.000.0000	58.800,00	
3.3.90.40.00	Serviços de Tecnol.da Informação e Comunicação-PJ	01.000.0000	504.000,00	
3.3.90.46.00	AUXÍLIO ALIMENTAÇÃO	01.000.0000	145.200,00	
3.3.90.48.00	OUTROS AUXÍLIOS FINANCEIROS A PESSOA FÍSICA	01.000.0000	528.000,00	
4.4.90.39.00	OUTROS SERVIÇOS DE TERCEIROS - PESSOA JURÍDICA	01.000.0000	500,00	
4.4.90.51.00	OBRAS E INSTALAÇÕES	01.000.0000	500,00	
4.4.90.52.00	EQUIPAMENTOS E MATERIAL PERMANENTE	01.000.0000	50.000,00	
4.4.90.92.00	DESPESAS DE EXERCÍCIOS ANTERIORES	01.000.0000	500,00	
4.4.90.93.00	INDENIZAÇÕES E RESTITUIÇÕES	01.000.0000	500,00	
Total Classificação Funcional				5.541.500,00
10.301.0130.2.197	ALIMENTAÇÃO E NUTRIÇÃO PARA A SAÚDE			
Natureza Despesa	Especificação			
3.3.90.30.00	MATERIAL DE CONSUMO	05.000.0000	7.000,00	
3.3.90.39.00	OUTROS SERVIÇOS DE TERCEIROS - PESSOA JURÍDICA	05.000.0000	6.950,00	
4.4.90.52.00	EQUIPAMENTOS E MATERIAL PERMANENTE	05.000.0000	1.000,00	
Total Classificação Funcional				14.950,00
10.302.0123.1.089	INVESTIM. ASSITENC. HOSPITALAR E AMBULATORIAL			
Natureza Despesa	Especificação			
4.4.90.51.00	OBRAS E INSTALAÇÕES	01.000.0000	500,00	
4.4.90.52.00	EQUIPAMENTOS E MATERIAL PERMANENTE	01.000.0000	500,00	
4.4.90.52.00	EQUIPAMENTOS E MATERIAL PERMANENTE	05.000.0000	77.000,00	
Total Classificação Funcional				78.000,00
10.302.0123.2.020	SALÁRIOS E ENCARGOS			
Natureza Despesa	Especificação			
3.1.90.11.00	VENCIMENTOS E VANTAGENS FIXAS - PESSOAL CIVIL	01.000.0000	12.300.000,00	
3.1.90.13.00	OBRIGAÇÕES PATRONAIS	01.000.0000	1.000,00	
3.1.90.16.00	OUTRAS DESPESAS VARIÁVEIS - PESSOAL CIVIL	01.000.0000	720.000,00	
3.1.91.13.00	OBRIGAÇÕES PATRONAIS - INTRA-ORÇAMENTÁRIO	01.000.0000	2.300.000,00	
3.3.90.14.00	DIÁRIAS - PESSOAL CIVIL	01.000.0000	1.000,00	
3.3.90.46.00	AUXÍLIO ALIMENTAÇÃO	01.000.0000	520.000,00	
3.3.90.49.00	AUXÍLIO TRANSPORTE	01.000.0000	44.000,00	
Total Classificação Funcional				15.886.000,00
10.302.0123.2.023	CONCESSÃO DE ADIANTAMENTO DE VERBA			
Natureza Despesa	Especificação			
3.3.90.39.00	OUTROS SERVIÇOS DE TERCEIROS - PESSOA JURÍDICA	01.000.0000	50.000,00	



PREFEITURA DO MUNICÍPIO DE BERTIOGA

Quadro de Detalhamento da Despesa

Orçamento para 2025

Total Classificação Funcional 50.000,00

Classificação Funcional	Descrição
10.302.0123.2.118	CAPS

Natureza Despesa	Especificação	Recurso	Sub-Elemento	Total
3.3.90.30.00	MATERIAL DE CONSUMO	01.000.0000	10.000,00	
3.3.90.36.00	OUTROS SERVIÇOS DE TERCEIROS - PESSOA FÍSICA	01.000.0000	107.000,00	
3.3.90.39.00	OUTROS SERVIÇOS DE TERCEIROS - PESSOA JURÍDICA	01.000.0000	267.400,00	
3.3.90.39.00	OUTROS SERVIÇOS DE TERCEIROS - PESSOA JURÍDICA	05.000.0000	360.000,00	
3.3.90.40.00	Serviços de Tecnol.da Informação e Comunicação-PJ	01.000.0000	84.000,00	
4.4.90.39.00	OUTROS SERVIÇOS DE TERCEIROS - PESSOA JURÍDICA	01.000.0000	500,00	
4.4.90.40.00	SERVIÇOS DE TEC. DA INFORMAÇÃO E COMUNICAÇÃO - PJ	01.000.0000	500,00	
4.4.90.52.00	EQUIPAMENTOS E MATERIAL PERMANENTE	01.000.0000	500,00	

Total Classificação Funcional 829.900,00

Classificação Funcional	Descrição
10.302.0123.2.119	NACE

Natureza Despesa	Especificação	Recurso	Sub-Elemento	Total
3.3.90.30.00	MATERIAL DE CONSUMO	01.000.0000	5.000,00	
3.3.90.36.00	OUTROS SERVIÇOS DE TERCEIROS - PESSOA FÍSICA	01.000.0000	90.000,00	
3.3.90.39.00	OUTROS SERVIÇOS DE TERCEIROS - PESSOA JURÍDICA	01.000.0000	3.167.100,00	
3.3.90.40.00	Serviços de Tecnol.da Informação e Comunicação-PJ	01.000.0000	84.000,00	
4.4.90.39.00	OUTROS SERVIÇOS DE TERCEIROS - PESSOA JURÍDICA	01.000.0000	100,00	
4.4.90.52.00	EQUIPAMENTOS E MATERIAL PERMANENTE	01.000.0000	1.000,00	

Total Classificação Funcional 3.347.200,00

Classificação Funcional	Descrição
10.302.0123.2.122	MELHOR EM CASA EMAD I

Natureza Despesa	Especificação	Recurso	Sub-Elemento	Total
3.3.90.30.00	MATERIAL DE CONSUMO	01.000.0000	714.400,00	
3.3.90.30.00	MATERIAL DE CONSUMO	05.000.0000	600.000,00	
3.3.90.39.00	OUTROS SERVIÇOS DE TERCEIROS - PESSOA JURÍDICA	01.000.0000	824.400,00	
4.4.90.52.00	EQUIPAMENTOS E MATERIAL PERMANENTE	01.000.0000	1.000,00	

Total Classificação Funcional 2.139.800,00

Classificação Funcional	Descrição
10.302.0123.2.126	TRANSPORTE SANITÁRIO

Natureza Despesa	Especificação	Recurso	Sub-Elemento	Total
3.3.90.30.00	MATERIAL DE CONSUMO	01.000.0000	500.000,00	
3.3.90.32.00	MATERIAL, BEM OU SERVIÇO PARA DISTRIBUIÇÃO GRATUIT	01.000.0000	500,00	
3.3.90.39.00	OUTROS SERVIÇOS DE TERCEIROS - PESSOA JURÍDICA	01.000.0000	2.758.000,00	
3.3.90.40.00	Serviços de Tecnol.da Informação e Comunicação-PJ	01.000.0000	84.000,00	
4.4.90.52.00	EQUIPAMENTOS E MATERIAL PERMANENTE	01.000.0000	500,00	

Total Classificação Funcional 3.343.000,00

Classificação Funcional	Descrição
10.302.0123.2.144	CENTRO DE ESPECIALIDADES MÉDICAS

Natureza Despesa	Especificação	Recurso	Sub-Elemento	Total
3.3.90.30.00	MATERIAL DE CONSUMO	01.000.0000	100.000,00	
3.3.90.39.00	OUTROS SERVIÇOS DE TERCEIROS - PESSOA JURÍDICA	01.000.0000	7.796.700,00	
3.3.90.40.00	Serviços de Tecnol.da Informação e Comunicação-PJ	01.000.0000	84.000,00	
4.4.90.51.00	OBRAS E INSTALAÇÕES	01.000.0000	1.000,00	
4.4.90.52.00	EQUIPAMENTOS E MATERIAL PERMANENTE	01.000.0000	50.000,00	

Total Classificação Funcional 8.031.700,00

Classificação Funcional	Descrição
10.302.0123.2.157	CENTRO ESPECIALIZADO DE SAÚDE DA MULHER

Natureza Despesa	Especificação	Recurso	Sub-Elemento	Total
3.3.90.30.00	MATERIAL DE CONSUMO	01.000.0000	50.000,00	
3.3.90.39.00	OUTROS SERVIÇOS DE TERCEIROS - PESSOA JURÍDICA	01.000.0000	1.145.700,00	



PREFEITURA DO MUNICÍPIO DE BERTIOGA

Quadro de Detalhamento da Despesa

Orçamento para 2025

Classificação Funcional	Descrição			
10.302.0123.2.157	CENTRO ESPECIALIZADO DE SAÚDE DA MULHER			
Natureza Despesa	Especificação	Recurso	Sub-Elemento	Total
3.3.90.40.00	Serviços de Tecnol.da Informação e Comunicação-PJ	01.000.0000	84.000,00	
4.4.90.52.00	EQUIPAMENTOS E MATERIAL PERMANENTE	01.000.0000	20.000,00	
Total Classificação Funcional				1.299.700,00

Classificação Funcional	Descrição			
10.302.0124.2.066	GESTÃO MÉDICA E HOSPITALAR			
Natureza Despesa	Especificação	Recurso	Sub-Elemento	Total
3.1.90.04.00	CONTRATAÇÃO POR TEMPO DETERMINADO	01.000.0000	500,00	
3.3.50.85.00	CONTRATO DE GESTÃO	01.000.0000	26.538.300,00	
3.3.50.85.00	CONTRATO DE GESTÃO	02.000.0000	140.000,00	
3.3.50.85.00	CONTRATO DE GESTÃO	05.000.0000	6.845.500,00	
3.3.90.30.00	MATERIAL DE CONSUMO	01.000.0000	500,00	
3.3.90.34.00	OUTRAS DESPESAS DE PESSOAL DECORRENTES DE CONTRATO	01.000.0000	13.870.000,00	
3.3.90.34.00	OUTRAS DESPESAS DE PESSOAL DECORRENTES DE CONTRATO	05.000.0000	538.000,00	
3.3.90.39.00	OUTROS SERVIÇOS DE TERCEIROS - PESSOA JURÍDICA	01.000.0000	3.270.100,00	
4.4.90.52.00	EQUIPAMENTOS E MATERIAL PERMANENTE	01.000.0000	500,00	
Total Classificação Funcional				51.203.400,00

Classificação Funcional	Descrição			
10.303.0125.2.020	SALÁRIOS E ENCARGOS			
Natureza Despesa	Especificação	Recurso	Sub-Elemento	Total
3.1.90.11.00	VENCIMENTOS E VANTAGENS FIXAS - PESSOAL CIVIL	01.000.0000	1.080.000,00	
3.1.90.13.00	OBRIGAÇÕES PATRONAIS	01.000.0000	1.000,00	
3.1.90.16.00	OUTRAS DESPESAS VARIÁVEIS - PESSOAL CIVIL	01.000.0000	80.000,00	
3.1.91.13.00	OBRIGAÇÕES PATRONAIS - INTRA-ORÇAMENTÁRIO	01.000.0000	220.000,00	
3.3.90.46.00	AUXÍLIO ALIMENTAÇÃO	01.000.0000	85.000,00	
3.3.90.49.00	AUXÍLIO TRANSPORTE	01.000.0000	7.000,00	
Total Classificação Funcional				1.473.000,00

Classificação Funcional	Descrição			
10.303.0125.2.065	SUPOORTE A ASSISTÊNCIA FARMACÊUTICA			
Natureza Despesa	Especificação	Recurso	Sub-Elemento	Total
3.3.90.30.00	MATERIAL DE CONSUMO	01.000.0000	150.000,00	
3.3.90.32.00	MATERIAL, BEM OU SERVIÇO PARA DISTRIBUIÇÃO GRATUIT	01.000.0000	500.000,00	
3.3.90.32.00	MATERIAL, BEM OU SERVIÇO PARA DISTRIBUIÇÃO GRATUIT	05.000.0000	244.000,00	
3.3.90.36.00	OUTROS SERVIÇOS DE TERCEIROS - PESSOA FÍSICA	01.000.0000	94.100,00	
3.3.90.39.00	OUTROS SERVIÇOS DE TERCEIROS - PESSOA JURÍDICA	01.000.0000	693.100,00	
3.3.90.40.00	Serviços de Tecnol.da Informação e Comunicação-PJ	01.000.0000	84.000,00	
4.4.90.52.00	EQUIPAMENTOS E MATERIAL PERMANENTE	01.000.0000	1.000,00	
Total Classificação Funcional				1.766.200,00

Classificação Funcional	Descrição			
10.303.0125.2.083	SUPERV. ASSISTÊNCIA FARMACEUTICA - INSTR. NORMATIV			
Natureza Despesa	Especificação	Recurso	Sub-Elemento	Total
3.3.90.32.00	MATERIAL, BEM OU SERVIÇO PARA DISTRIBUIÇÃO GRATUIT	01.000.0000	1.000.000,00	
Total Classificação Funcional				1.000.000,00

Classificação Funcional	Descrição			
10.303.0125.2.129	SUPOORTE À ASSISTÊNCIA FARMACÊUTICA - ORDEM JUDICIA			
Natureza Despesa	Especificação	Recurso	Sub-Elemento	Total
3.3.90.32.00	MATERIAL, BEM OU SERVIÇO PARA DISTRIBUIÇÃO GRATUIT	01.000.0000	500.000,00	
4.4.90.52.00	EQUIPAMENTOS E MATERIAL PERMANENTE	01.000.0000	30.000,00	
Total Classificação Funcional				530.000,00

Classificação Funcional	Descrição			
10.304.0126.2.020	SALÁRIOS E ENCARGOS			



PREFEITURA DO MUNICÍPIO DE BERTIOGA

Quadro de Detalhamento da Despesa

Orçamento para 2025

Natureza Despesa	Especificação	Recurso	Sub-Elemento	Total
3.1.90.11.00	VENCIMENTOS E VANTAGENS FIXAS - PESSOAL CIVIL	01.000.0000	2.998.000,00	
3.1.90.13.00	OBRIGAÇÕES PATRONAIS	01.000.0000	1.000,00	
3.1.90.16.00	OUTRAS DESPESAS VARIÁVEIS - PESSOAL CIVIL	01.000.0000	150.000,00	
3.1.91.13.00	OBRIGAÇÕES PATRONAIS - INTRA-ORÇAMENTÁRIO	01.000.0000	530.000,00	
3.3.90.46.00	AUXÍLIO ALIMENTAÇÃO	01.000.0000	200.000,00	
3.3.90.49.00	AUXÍLIO TRANSPORTE	01.000.0000	28.000,00	
3.3.90.95.00	INDENIZAÇÃO PELA EXECUÇÃO DE TRABALHOS DE CAMPO	01.000.0000	1.000,00	
Total Classificação Funcional				3.908.000,00

Classificação Funcional	Descrição
10.304.0126.2.023	CONCESSÃO DE ADIANTAMENTO DE VERBA

Natureza Despesa	Especificação	Recurso	Sub-Elemento	Total
3.3.90.39.00	OUTROS SERVIÇOS DE TERCEIROS - PESSOA JURÍDICA	01.000.0000	8.000,00	
Total Classificação Funcional				8.000,00

Classificação Funcional	Descrição
10.304.0126.2.131	MANUTENÇÃO DA VIGILÂNCIA SANITÁRIA

Natureza Despesa	Especificação	Recurso	Sub-Elemento	Total
3.3.90.30.00	MATERIAL DE CONSUMO	01.000.0000	550.000,00	
3.3.90.32.00	MATERIAL, BEM OU SERVIÇO PARA DISTRIBUIÇÃO GRATUIT	01.000.0000	100.000,00	
3.3.90.39.00	OUTROS SERVIÇOS DE TERCEIROS - PESSOA JURÍDICA	01.000.0000	934.500,00	
3.3.90.39.00	OUTROS SERVIÇOS DE TERCEIROS - PESSOA JURÍDICA	05.000.0000	40.000,00	
3.3.90.40.00	Serviços de Tecnol.da Informação e Comunicação-PJ	01.000.0000	89.000,00	
4.4.90.51.00	OBRAS E INSTALAÇÕES	01.000.0000	500,00	
4.4.90.52.00	EQUIPAMENTOS E MATERIAL PERMANENTE	01.000.0000	10.000,00	
Total Classificação Funcional				1.724.000,00

Classificação Funcional	Descrição
10.305.0127.2.020	SALÁRIOS E ENCARGOS

Natureza Despesa	Especificação	Recurso	Sub-Elemento	Total
3.1.90.11.00	VENCIMENTOS E VANTAGENS FIXAS - PESSOAL CIVIL	01.000.0000	1.400.000,00	
3.1.90.11.00	VENCIMENTOS E VANTAGENS FIXAS - PESSOAL CIVIL	05.000.0000	813.000,00	
3.1.90.13.00	OBRIGAÇÕES PATRONAIS	01.000.0000	500.000,00	
3.1.90.16.00	OUTRAS DESPESAS VARIÁVEIS - PESSOAL CIVIL	01.000.0000	149.000,00	
3.1.91.13.00	OBRIGAÇÕES PATRONAIS - INTRA-ORÇAMENTÁRIO	01.000.0000	230.000,00	
3.3.90.46.00	AUXÍLIO ALIMENTAÇÃO	01.000.0000	180.000,00	
3.3.90.49.00	AUXÍLIO TRANSPORTE	01.000.0000	80.000,00	
3.3.90.95.00	INDENIZAÇÃO PELA EXECUÇÃO DE TRABALHOS DE CAMPO	01.000.0000	1.000,00	
Total Classificação Funcional				3.353.000,00

Classificação Funcional	Descrição
10.305.0127.2.023	CONCESSÃO DE ADIANTAMENTO DE VERBA

Natureza Despesa	Especificação	Recurso	Sub-Elemento	Total
3.3.90.39.00	OUTROS SERVIÇOS DE TERCEIROS - PESSOA JURÍDICA	01.000.0000	8.000,00	
Total Classificação Funcional				8.000,00

Classificação Funcional	Descrição
10.305.0127.2.070	MANUTENÇÃO EPIDEMIOLÓGICA E AMBIENTAL EM SAÚDE

Natureza Despesa	Especificação	Recurso	Sub-Elemento	Total
3.3.90.30.00	MATERIAL DE CONSUMO	01.000.0000	100.000,00	
3.3.90.32.00	MATERIAL, BEM OU SERVIÇO PARA DISTRIBUIÇÃO GRATUIT	01.000.0000	30.000,00	
3.3.90.36.00	OUTROS SERVIÇOS DE TERCEIROS - PESSOA FÍSICA	01.000.0000	1.000,00	
3.3.90.39.00	OUTROS SERVIÇOS DE TERCEIROS - PESSOA JURÍDICA	01.000.0000	701.000,00	
3.3.90.39.00	OUTROS SERVIÇOS DE TERCEIROS - PESSOA JURÍDICA	05.000.0000	118.000,00	
3.3.90.40.00	Serviços de Tecnol.da Informação e Comunicação-PJ	01.000.0000	26.000,00	
3.3.90.40.00	Serviços de Tecnol.da Informação e Comunicação-PJ	05.000.0000	53.000,00	
4.4.90.52.00	EQUIPAMENTOS E MATERIAL PERMANENTE	01.000.0000	10.000,00	
Total Classificação Funcional				1.039.000,00

Classificação Funcional	Descrição
10.305.0128.2.023	



PREFEITURA DO MUNICÍPIO DE BERTIOGA

Quadro de Detalhamento da Despesa

Orçamento para 2025

CONCESSÃO DE ADIANTAMENTO DE VERBA

Natureza Despesa	Especificação	Recurso	Sub-Elemento	Total
3.3.90.39.00	OUTROS SERVIÇOS DE TERCEIROS - PESSOA JURÍDICA	01.000.0000	5.000,00	
Total Classificação Funcional				5.000,00

Classificação Funcional	Descrição
10.305.0128.2.071	PROGRAMA DST/AIDS

Natureza Despesa	Especificação	Recurso	Sub-Elemento	Total
3.3.90.30.00	MATERIAL DE CONSUMO	05.000.0000	10.000,00	
3.3.90.32.00	MATERIAL, BEM OU SERVIÇO PARA DISTRIBUIÇÃO GRATUIT	05.000.0000	40.000,00	
3.3.90.33.00	PASSAGENS E DESPESAS COM LOCOMOÇÃO	05.000.0000	5.000,00	
3.3.90.36.00	OUTROS SERVIÇOS DE TERCEIROS - PESSOA FÍSICA	05.000.0000	5.000,00	
3.3.90.39.00	OUTROS SERVIÇOS DE TERCEIROS - PESSOA JURÍDICA	05.000.0000	40.000,00	
4.4.90.52.00	EQUIPAMENTOS E MATERIAL PERMANENTE	05.000.0000	14.000,00	
Total Classificação Funcional				114.000,00

Classificação Funcional	Descrição
10.306.0130.2.198	EDUCAÇÃO E FORMAÇÃO EM SAÚDE

Natureza Despesa	Especificação	Recurso	Sub-Elemento	Total
3.3.90.30.00	MATERIAL DE CONSUMO	05.000.0000	3.000,00	
3.3.90.39.00	OUTROS SERVIÇOS DE TERCEIROS - PESSOA JURÍDICA	05.000.0000	4.000,00	
4.4.90.52.00	EQUIPAMENTOS E MATERIAL PERMANENTE	05.000.0000	4.000,00	
Total Classificação Funcional				11.000,00
Total Sub-Unidade Orçamentária				152.773.750,00
Total Unidade Orçamentária				152.773.750,00

01.26.00 - SECRETARIA DE OBRAS E HABITAÇÃO

01.26.01 - ADMINISTRAÇÃO DA SECRETARIA DE OBRAS E HABITAÇÃO

Classificação Funcional	Descrição
15.451.0141.2.020	SALÁRIOS E ENCARGOS

Natureza Despesa	Especificação	Recurso	Sub-Elemento	Total
3.1.90.11.00	VENCIMENTOS E VANTAGENS FIXAS - PESSOAL CIVIL	01.000.0000	5.400.000,00	
3.1.90.13.00	OBRIGAÇÕES PATRONAIS	01.000.0000	428.000,00	
3.1.90.16.00	OUTRAS DESPESAS VARIÁVEIS - PESSOAL CIVIL	01.000.0000	17.000,00	
3.1.90.92.00	DESPESAS DE EXERCÍCIOS ANTERIORES	01.000.0000	4.000,00	
3.1.91.13.00	OBRIGAÇÕES PATRONAIS - INTRA-ORÇAMENTÁRIO	01.000.0000	587.000,00	
3.3.90.46.00	AUXÍLIO ALIMENTAÇÃO	01.000.0000	262.000,00	
3.3.90.49.00	AUXÍLIO TRANSPORTE	01.000.0000	51.000,00	
3.3.90.95.00	INDENIZAÇÃO PELA EXECUÇÃO DE TRABALHOS DE CAMPO	01.000.0000	10.000,00	
Total Classificação Funcional				6.759.000,00

Classificação Funcional	Descrição
15.451.0141.2.022	CONTRATAÇÃO DE MENOR APRENDIZ

Natureza Despesa	Especificação	Recurso	Sub-Elemento	Total
3.3.90.39.00	OUTROS SERVIÇOS DE TERCEIROS - PESSOA JURÍDICA	01.000.0000	76.000,00	
Total Classificação Funcional				76.000,00

Classificação Funcional	Descrição
15.451.0141.2.023	CONCESSÃO DE ADIANTAMENTO DE VERBA

Natureza Despesa	Especificação	Recurso	Sub-Elemento	Total
3.3.90.39.00	OUTROS SERVIÇOS DE TERCEIROS - PESSOA JURÍDICA	01.000.0000	6.000,00	
Total Classificação Funcional				6.000,00

Classificação Funcional	Descrição
15.451.0141.2.097	AMPARO AS AÇÕES DE INFRAESTRUTURA

Natureza Despesa	Especificação	Recurso	Sub-Elemento	Total
3.3.90.30.00	MATERIAL DE CONSUMO	01.000.0000	40.000,00	



PREFEITURA DO MUNICÍPIO DE BERTIOGA

Quadro de Detalhamento da Despesa

Orçamento para 2025

Classificação Funcional	Descrição			
15.451.0141.2.097	AMPARO AS AÇÕES DE INFRAESTRUTURA			
Natureza Despesa	Especificação	Recurso	Sub-Elemento	Total
3.3.90.33.00	PASSAGENS E DESPESAS COM LOCOMOÇÃO	01.000.0000	6.000,00	
3.3.90.36.00	OUTROS SERVIÇOS DE TERCEIROS - PESSOA FÍSICA	01.000.0000	1.000,00	
3.3.90.39.00	OUTROS SERVIÇOS DE TERCEIROS - PESSOA JURÍDICA	01.000.0000	1.391.500,00	
3.3.90.40.00	Serviços de Tecnol.da Informação e Comunicação-PJ	01.000.0000	150.000,00	
3.3.90.92.00	DESPESAS DE EXERCÍCIOS ANTERIORES	01.000.0000	1.000,00	
3.3.90.93.00	INDENIZAÇÕES E RESTITUIÇÕES	01.000.0000	1.000,00	
4.4.90.40.00	SERVIÇOS DE TEC. DA INFORMAÇÃO E COMUNICAÇÃO - PJ	01.000.0000	1.000,00	
4.4.90.52.00	EQUIPAMENTOS E MATERIAL PERMANENTE	01.000.0000	5.000,00	
4.4.90.92.00	DESPESAS DE EXERCÍCIOS ANTERIORES	01.000.0000	1.000,00	
Total Classificação Funcional				1.597.500,00

Classificação Funcional	Descrição			
15.451.0142.1.033	DESAPROPRIAÇÃO DE IMÓVEIS			
Natureza Despesa	Especificação	Recurso	Sub-Elemento	Total
4.4.90.61.00	AQUISIÇÃO DE IMÓVEIS	01.000.0000	500.000,00	
Total Classificação Funcional				500.000,00

Classificação Funcional	Descrição			
15.451.0148.1.098	OBRAS MUNICIPAIS			
Natureza Despesa	Especificação	Recurso	Sub-Elemento	Total
3.3.90.30.00	MATERIAL DE CONSUMO	01.000.0000	1.000,00	
4.4.90.51.00	OBRAS E INSTALAÇÕES	01.000.0000	250.000,00	
4.4.90.51.00	OBRAS E INSTALAÇÕES	02.000.0000	4.028.371,81	
4.4.90.51.00	OBRAS E INSTALAÇÕES	05.000.0000	3.670.000,00	
4.4.90.51.00	OBRAS E INSTALAÇÕES	07.000.0000	76.100.000,00	
4.4.90.52.00	EQUIPAMENTOS E MATERIAL PERMANENTE	01.000.0000	9.000,00	
4.4.90.92.00	DESPESAS DE EXERCÍCIOS ANTERIORES	01.000.0000	1.000,00	
4.4.90.93.00	INDENIZAÇÕES E RESTITUIÇÕES	02.000.0000	240.000,00	
4.4.90.93.00	INDENIZAÇÕES E RESTITUIÇÕES	05.000.0000	220.000,00	
4.4.90.93.00	INDENIZAÇÕES E RESTITUIÇÕES	06.000.0000	80.000,00	
Total Classificação Funcional				84.599.371,81
Total Sub-Unidade Orçamentária				93.537.871,81

01.26.02 - FUNDO MUNICIPAL DE HABITAÇÃO

Classificação Funcional	Descrição			
16.482.0146.2.096	HABITAÇÃO PARA TODOS			
Natureza Despesa	Especificação	Recurso	Sub-Elemento	Total
3.3.90.30.00	MATERIAL DE CONSUMO	01.000.0000	1.000,00	
3.3.90.32.00	MATERIAL, BEM OU SERVIÇO PARA DISTRIBUIÇÃO GRATUIT	01.000.0000	88.000,00	
3.3.90.39.00	OUTROS SERVIÇOS DE TERCEIROS - PESSOA JURÍDICA	01.000.0000	49.000,00	
3.3.90.40.00	Serviços de Tecnol.da Informação e Comunicação-PJ	01.000.0000	1.000,00	
3.3.90.48.00	OUTROS AUXÍLIOS FINANCEIROS A PESSOA FÍSICA	01.000.0000	90.000,00	
3.3.90.93.00	INDENIZAÇÕES E RESTITUIÇÕES	01.000.0000	1.000,00	
4.4.90.51.00	OBRAS E INSTALAÇÕES	01.000.0000	1.000,00	
4.4.90.52.00	EQUIPAMENTOS E MATERIAL PERMANENTE	01.000.0000	1.000,00	
4.4.90.93.00	INDENIZAÇÕES E RESTITUIÇÕES	01.000.0000	1.000,00	
Total Classificação Funcional				233.000,00
Total Sub-Unidade Orçamentária				233.000,00

01.26.03 - FUNDO MUNICIPAL DE SANEAMENTO - FUNSAIB

Classificação Funcional	Descrição			
15.451.0147.2.256	MELHORIAS DA INFRAESTRUTURA URBANA			
Natureza Despesa	Especificação	Recurso	Sub-Elemento	Total
3.3.90.30.00	MATERIAL DE CONSUMO	01.000.0000	80.000,00	
3.3.90.39.00	OUTROS SERVIÇOS DE TERCEIROS - PESSOA JURÍDICA	01.000.0000	1.000.000,00	
3.3.90.40.00	Serviços de Tecnol.da Informação e Comunicação-PJ	01.000.0000	10.000,00	
4.4.90.51.00	OBRAS E INSTALAÇÕES	01.000.0000	1.000.000,00	



PREFEITURA DO MUNICÍPIO DE BERTIOGA

Quadro de Detalhamento da Despesa

Orçamento para 2025

Classificação Funcional	Descrição			
15.451.0147.2.256	MELHORIAS DA INFRAESTRUTURA URBANA			
Natureza Despesa	Especificação	Recurso	Sub-Elemento	Total
4.4.90.52.00	EQUIPAMENTOS E MATERIAL PERMANENTE	01.000.0000	500.000,00	
4.4.90.61.00	AQUISIÇÃO DE IMÓVEIS	01.000.0000	10.000,00	
Total Classificação Funcional				2.600.000,00
Total Sub-Unidade Orçamentária				2.600.000,00
Total Unidade Orçamentária				96.370.871,81

01.29.00 - PROCURADORIA GERAL DO MUNICÍPIO

01.29.01 - ADMINISTRAÇÃO DA PROCURADORIA GERAL

Classificação Funcional	Descrição			
03.092.0152.2.020	SALÁRIOS E ENCARGOS			
Natureza Despesa	Especificação	Recurso	Sub-Elemento	Total
3.1.90.11.00	VENCIMENTOS E VANTAGENS FIXAS - PESSOAL CIVIL	01.000.0000	6.450.000,00	
3.1.90.13.00	OBRIGAÇÕES PATRONAIS	01.000.0000	192.000,00	
3.1.90.16.00	OUTRAS DESPESAS VARIÁVEIS - PESSOAL CIVIL	01.000.0000	47.000,00	
3.1.90.92.00	DESPESAS DE EXERCÍCIOS ANTERIORES	01.000.0000	5.000,00	
3.1.91.13.00	OBRIGAÇÕES PATRONAIS - INTRA-ORÇAMENTÁRIO	01.000.0000	950.000,00	
3.3.90.46.00	AUXÍLIO ALIMENTAÇÃO	01.000.0000	295.000,00	
3.3.90.49.00	AUXÍLIO TRANSPORTE	01.000.0000	32.000,00	
Total Classificação Funcional				7.971.000,00

Classificação Funcional	Descrição			
03.092.0152.2.022	CONTRATAÇÃO DE MENOR APRENDIZ			
Natureza Despesa	Especificação	Recurso	Sub-Elemento	Total
3.3.90.39.00	OUTROS SERVIÇOS DE TERCEIROS - PESSOA JURÍDICA	01.000.0000	355.000,00	
Total Classificação Funcional				355.000,00

Classificação Funcional	Descrição			
03.092.0152.2.023	CONCESSÃO DE ADIANTAMENTO DE VERBA			
Natureza Despesa	Especificação	Recurso	Sub-Elemento	Total
3.3.90.39.00	OUTROS SERVIÇOS DE TERCEIROS - PESSOA JURÍDICA	01.000.0000	10.000,00	
Total Classificação Funcional				10.000,00

Classificação Funcional	Descrição			
03.092.0152.2.043	EXECUÇÃO FISCAL			
Natureza Despesa	Especificação	Recurso	Sub-Elemento	Total
3.3.90.30.00	MATERIAL DE CONSUMO	01.000.0000	5.000,00	
3.3.90.36.00	OUTROS SERVIÇOS DE TERCEIROS - PESSOA FÍSICA	01.000.0000	209.000,00	
3.3.90.39.00	OUTROS SERVIÇOS DE TERCEIROS - PESSOA JURÍDICA	01.000.0000	95.000,00	
4.4.90.52.00	EQUIPAMENTOS E MATERIAL PERMANENTE	01.000.0000	5.000,00	
Total Classificação Funcional				314.000,00

Classificação Funcional	Descrição			
03.092.0152.2.173	MANUTENÇÃO DA ATIVIDADE JURÍDICA			
Natureza Despesa	Especificação	Recurso	Sub-Elemento	Total
3.3.90.30.00	MATERIAL DE CONSUMO	01.000.0000	15.000,00	
3.3.90.33.00	PASSAGENS E DESPESAS COM LOCOMOÇÃO	01.000.0000	2.000,00	
3.3.90.36.00	OUTROS SERVIÇOS DE TERCEIROS - PESSOA FÍSICA	01.000.0000	1.000,00	
3.3.90.39.00	OUTROS SERVIÇOS DE TERCEIROS - PESSOA JURÍDICA	01.000.0000	1.350.000,00	
3.3.90.40.00	Serviços de Tecnol.da Informação e Comunicação-PJ	01.000.0000	252.000,00	
3.3.90.92.00	DESPESAS DE EXERCÍCIOS ANTERIORES	01.000.0000	1.000,00	
3.3.90.93.00	INDENIZAÇÕES E RESTITUIÇÕES	01.000.0000	1.000,00	
4.4.90.52.00	EQUIPAMENTOS E MATERIAL PERMANENTE	01.000.0000	9.000,00	
4.4.90.92.00	DESPESAS DE EXERCÍCIOS ANTERIORES	01.000.0000	1.000,00	
Total Classificação Funcional				1.632.000,00



PREFEITURA DO MUNICÍPIO DE BERTIOGA

Quadro de Detalhamento da Despesa

Orçamento para 2025

Total Sub-Unidade Orçamentária 10.282.000,00
Total Unidade Orçamentária 10.282.000,00

01.32.00 - SECRETARIA DE ADMINISTRAÇÃO

01.32.01 - ADMIN. DA SECRETARIA DE ADMINISTRAÇÃO

Classificação Funcional Descrição
04.122.0211.2.020 SALÁRIOS E ENCARGOS

Natureza Despesa	Especificação	Recurso	Sub-Elemento	Total
3.1.90.11.00	VENCIMENTOS E VANTAGENS FIXAS - PESSOAL CIVIL	01.000.0000	8.100.000,00	
3.1.90.13.00	OBRIGAÇÕES PATRONAIS	01.000.0000	252.000,00	
3.1.90.16.00	OUTRAS DESPESAS VARIÁVEIS - PESSOAL CIVIL	01.000.0000	31.000,00	
3.1.90.92.00	DESPESAS DE EXERCÍCIOS ANTERIORES	01.000.0000	7.000,00	
3.1.91.13.00	OBRIGAÇÕES PATRONAIS - INTRA-ORÇAMENTÁRIO	01.000.0000	1.162.000,00	
3.3.90.46.00	AUXÍLIO ALIMENTAÇÃO	01.000.0000	546.000,00	
3.3.90.49.00	AUXÍLIO TRANSPORTE	01.000.0000	87.000,00	
3.3.90.95.00	INDENIZAÇÃO PELA EXECUÇÃO DE TRABALHOS DE CAMPO	01.000.0000	2.000,00	
Total Classificação Funcional				10.187.000,00

Classificação Funcional Descrição
04.122.0211.2.021 CONTRATAÇÃO DE ESTATUÁRIOS

Natureza Despesa	Especificação	Recurso	Sub-Elemento	Total
3.3.90.36.00	OUTROS SERVIÇOS DE TERCEIROS - PESSOA FÍSICA	01.000.0000	3.200.000,00	
Total Classificação Funcional				3.200.000,00

Classificação Funcional Descrição
04.122.0211.2.022 CONTRATAÇÃO DE MENOR APRENDIZ

Natureza Despesa	Especificação	Recurso	Sub-Elemento	Total
3.3.90.39.00	OUTROS SERVIÇOS DE TERCEIROS - PESSOA JURÍDICA	01.000.0000	205.000,00	
Total Classificação Funcional				205.000,00

Classificação Funcional Descrição
04.122.0211.2.023 CONCESSÃO DE ADIANTAMENTO DE VERBA

Natureza Despesa	Especificação	Recurso	Sub-Elemento	Total
3.3.90.39.00	OUTROS SERVIÇOS DE TERCEIROS - PESSOA JURÍDICA	01.000.0000	20.000,00	
Total Classificação Funcional				20.000,00

Classificação Funcional Descrição
04.122.0211.2.192 AÇÕES DE SUPORTE ADMINISTRATIVO

Natureza Despesa	Especificação	Recurso	Sub-Elemento	Total
3.3.90.30.00	MATERIAL DE CONSUMO	01.000.0000	370.000,00	
3.3.90.33.00	PASSAGENS E DESPESAS COM LOCOMOÇÃO	01.000.0000	120.000,00	
3.3.90.35.00	SERVIÇOS DE CONSULTORIA	01.000.0000	1.000,00	
3.3.90.36.00	OUTROS SERVIÇOS DE TERCEIROS - PESSOA FÍSICA	01.000.0000	1.000,00	
3.3.90.39.00	OUTROS SERVIÇOS DE TERCEIROS - PESSOA JURÍDICA	01.000.0000	8.411.000,00	
3.3.90.40.00	Serviços de Tecnologia da Informação e Comunicação-PJ	01.000.0000	1.543.000,00	
3.3.90.47.00	OBRIGAÇÕES TRIBUTÁRIAS E CONTRIBUTIVAS	01.000.0000	50.000,00	
3.3.90.92.00	DESPESAS DE EXERCÍCIOS ANTERIORES	01.000.0000	10.000,00	
3.3.90.93.00	INDENIZAÇÕES E RESTITUIÇÕES	01.000.0000	1.000,00	
4.4.90.39.00	OUTROS SERVIÇOS DE TERCEIROS - PESSOA JURÍDICA	01.000.0000	10.000,00	
4.4.90.40.00	SERVIÇOS DE TEC. DA INFORMAÇÃO E COMUNICAÇÃO - PJ	01.000.0000	10.000,00	
4.4.90.51.00	OBRAS E INSTALAÇÕES	01.000.0000	10.000,00	
4.4.90.52.00	EQUIPAMENTOS E MATERIAL PERMANENTE	01.000.0000	40.000,00	
4.4.90.92.00	DESPESAS DE EXERCÍCIOS ANTERIORES	01.000.0000	10.000,00	
Total Classificação Funcional				10.587.000,00

Classificação Funcional Descrição
04.122.0213.2.093 COBERTURA ATUARIAL

Natureza Despesa	Especificação	Recurso	Sub-Elemento	Total
3.3.91.97.00	APORTE PARA COBERTURA DO DÉFICIT ATUARIAL DO RPPS	01.000.0000	11.237.938,00	



PREFEITURA DO MUNICÍPIO DE BERTIOGA

Quadro de Detalhamento da Despesa

Orçamento para 2025

Total Classificação Funcional 11.237.938,00

Classificação Funcional 04.331.0212.2.193 **Descrição SAÚDE OCUPACIONAL E SEGURANÇA DO TRABALHO**

Natureza Despesa	Especificação	Recurso	Sub-Elemento	Total
3.3.90.36.00	OUTROS SERVIÇOS DE TERCEIROS - PESSOA FÍSICA	01.000.0000	90.000,00	
3.3.90.39.00	OUTROS SERVIÇOS DE TERCEIROS - PESSOA JURÍDICA	01.000.0000	320.000,00	
Total Classificação Funcional				410.000,00

Classificação Funcional 04.331.0216.2.135 **Descrição BENEFÍCIOS AO TRABALHADOR**

Natureza Despesa	Especificação	Recurso	Sub-Elemento	Total
3.3.90.39.00	OUTROS SERVIÇOS DE TERCEIROS - PESSOA JURÍDICA	01.000.0000	6.535.000,00	
Total Classificação Funcional				6.535.000,00

Classificação Funcional 09.273.0215.2.194 **Descrição REGIME DE PREVIDÊNCIA COMPLEMENTAR**

Natureza Despesa	Especificação	Recurso	Sub-Elemento	Total
3.1.90.07.00	CONTRIBUIÇÕES A ENTIDADES FECHADAS DE PREVIDÊNCIA	01.000.0000	1.000,00	
3.3.90.39.00	OUTROS SERVIÇOS DE TERCEIROS - PESSOA JURÍDICA	01.000.0000	1.000,00	
Total Classificação Funcional				2.000,00
Total Sub-Unidade Orçamentária				42.383.938,00
Total Unidade Orçamentária				42.383.938,00

01.33.00 - SECRETARIA DA FAZENDA

01.33.01 - ADMINISTRAÇÃO DA SECRETARIA DA FAZENDA

Classificação Funcional 04.122.0224.2.257 **Descrição ATENDIMENTO AO CIDADÃO - POUPATEMPO**

Natureza Despesa	Especificação	Recurso	Sub-Elemento	Total
3.3.90.30.00	MATERIAL DE CONSUMO	01.000.0000	10.000,00	
3.3.90.36.00	OUTROS SERVIÇOS DE TERCEIROS - PESSOA FÍSICA	01.000.0000	237.000,00	
3.3.90.39.00	OUTROS SERVIÇOS DE TERCEIROS - PESSOA JURÍDICA	01.000.0000	2.002.000,00	
3.3.90.40.00	Serviços de Tecnologia da Informação e Comunicação-PJ	01.000.0000	10.000,00	
4.4.90.51.00	OBRAS E INSTALAÇÕES	01.000.0000	1.000,00	
4.4.90.52.00	EQUIPAMENTOS E MATERIAL PERMANENTE	01.000.0000	20.000,00	
Total Classificação Funcional				2.280.000,00

Classificação Funcional 04.123.0221.2.020 **Descrição SALÁRIOS E ENCARGOS**

Natureza Despesa	Especificação	Recurso	Sub-Elemento	Total
3.1.90.11.00	VENCIMENTOS E VANTAGENS FIXAS - PESSOAL CIVIL	01.000.0000	10.505.000,00	
3.1.90.13.00	OBRIGAÇÕES PATRONAIS	01.000.0000	172.000,00	
3.1.90.16.00	OUTRAS DESPESAS VARIÁVEIS - PESSOAL CIVIL	01.000.0000	345.000,00	
3.1.90.92.00	DESPESAS DE EXERCÍCIOS ANTERIORES	01.000.0000	10.000,00	
3.1.91.13.00	OBRIGAÇÕES PATRONAIS - INTRA-ORÇAMENTÁRIO	01.000.0000	1.600.000,00	
3.3.90.46.00	AUXÍLIO ALIMENTAÇÃO	01.000.0000	671.000,00	
3.3.90.49.00	AUXÍLIO TRANSPORTE	01.000.0000	132.000,00	
3.3.90.95.00	INDENIZAÇÃO PELA EXECUÇÃO DE TRABALHOS DE CAMPO	01.000.0000	233.000,00	
Total Classificação Funcional				13.668.000,00

Classificação Funcional 04.123.0221.2.022 **Descrição CONTRATAÇÃO DE MENOR APRENDIZ**

Natureza Despesa	Especificação	Recurso	Sub-Elemento	Total
3.3.90.39.00	OUTROS SERVIÇOS DE TERCEIROS - PESSOA JURÍDICA	01.000.0000	205.000,00	
Total Classificação Funcional				205.000,00

Classificação Funcional 04.123.0221.2.023 **Descrição CONCESSÃO DE ADIANTAMENTO DE VERBA**



PREFEITURA DO MUNICÍPIO DE BERTIOGA

Quadro de Detalhamento da Despesa

Orçamento para 2025

Natureza Despesa	Especificação	Recurso	Sub-Elemento	Total
3.3.90.39.00	OUTROS SERVIÇOS DE TERCEIROS - PESSOA JURÍDICA	01.000.0000	20.000,00	
Total Classificação Funcional				20.000,00

Classificação Funcional	Descrição
04.123.0221.2.195	EXECUÇÃO DAS ATIVIDADES DA FAZENDA

Natureza Despesa	Especificação	Recurso	Sub-Elemento	Total
3.3.90.30.00	MATERIAL DE CONSUMO	01.000.0000	170.000,00	
3.3.90.33.00	PASSAGENS E DESPESAS COM LOCOMOÇÃO	01.000.0000	10.000,00	
3.3.90.35.00	SERVIÇOS DE CONSULTORIA	01.000.0000	330.000,00	
3.3.90.36.00	OUTROS SERVIÇOS DE TERCEIROS - PESSOA FÍSICA	01.000.0000	328.000,00	
3.3.90.39.00	OUTROS SERVIÇOS DE TERCEIROS - PESSOA JURÍDICA	01.000.0000	1.442.415,75	
3.3.90.40.00	Serviços de Tecnol.da Informação e Comunicação-PJ	01.000.0000	1.908.000,00	
3.3.90.47.00	OBRIGAÇÕES TRIBUTÁRIAS E CONTRIBUTIVAS	01.000.0000	1.000,00	
3.3.90.92.00	DESPESAS DE EXERCÍCIOS ANTERIORES	01.000.0000	10.000,00	
3.3.90.93.00	INDENIZAÇÕES E RESTITUIÇÕES	01.000.0000	50.000,00	
4.4.90.39.00	OUTROS SERVIÇOS DE TERCEIROS - PESSOA JURÍDICA	01.000.0000	10.000,00	
4.4.90.40.00	SERVIÇOS DE TEC. DA INFORMAÇÃO E COMUNICAÇÃO - PJ	01.000.0000	10.000,00	
4.4.90.51.00	OBRAS E INSTALAÇÕES	01.000.0000	700.000,00	
4.4.90.52.00	EQUIPAMENTOS E MATERIAL PERMANENTE	01.000.0000	10.000,00	
4.4.90.92.00	DESPESAS DE EXERCÍCIOS ANTERIORES	01.000.0000	1.000,00	
Total Classificação Funcional				4.980.415,75

Classificação Funcional	Descrição
04.128.0222.2.266	TREINAMENTO E CAPACITAÇÃO

Natureza Despesa	Especificação	Recurso	Sub-Elemento	Total
4.4.90.33.00	PASSAGENS E DESPESAS COM LOCOMOÇÃO	01.000.0000	1.000,00	
4.4.90.39.00	OUTROS SERVIÇOS DE TERCEIROS - PESSOA JURÍDICA	01.000.0000	1.000,00	
4.4.90.52.00	EQUIPAMENTOS E MATERIAL PERMANENTE	01.000.0000	1.000,00	
Total Classificação Funcional				3.000,00

Classificação Funcional	Descrição
28.843.0911.0.021	AMORTIZAÇÃO DE DÍVIDAS

Natureza Despesa	Especificação	Recurso	Sub-Elemento	Total
3.2.90.21.00	JUROS SOBRE A DÍVIDA POR CONTRATO	01.000.0000	19.713.163,33	
3.2.91.21.00	JUROS SOBRE A DÍVIDA POR CONTRATO - INTRA-ORÇAMENT	01.000.0000	1.000,00	
4.6.90.71.00	PRINCIPAL DA DÍVIDA CONTRATUAL RESGATADA	01.000.0000	16.963.333,33	
4.6.91.71.00	PRINCIPAL DA DÍVIDA CONTRATUAL RESGATADA - INTRA-O	01.000.0000	1.000,00	
Total Classificação Funcional				36.678.496,66

Classificação Funcional	Descrição
28.845.0912.0.023	CONTRIBUIÇÃO AO PASEP

Natureza Despesa	Especificação	Recurso	Sub-Elemento	Total
3.3.90.47.00	OBRIGAÇÕES TRIBUTÁRIAS E CONTRIBUTIVAS	01.000.0000	7.279.250,00	
Total Classificação Funcional				7.279.250,00

Classificação Funcional	Descrição
28.846.0911.0.022	PAGAMENTO DE SENTENÇAS JUDICIAIS

Natureza Despesa	Especificação	Recurso	Sub-Elemento	Total
3.1.90.91.00	SENTENÇAS JUDICIAIS	01.000.0000	3.642.912,56	
3.3.90.91.00	SENTENÇAS JUDICIAIS	01.000.0000	3.052.671,69	
Total Classificação Funcional				6.695.584,25

Classificação Funcional	Descrição
99.999.0996.0.900	EMENDAS LEGISLATIVAS

Natureza Despesa	Especificação	Recurso	Sub-Elemento	Total
9.9.99.99.00	RESERVA DE CONTINGÊNCIA	08.000.0000	14.606.984,34	
Total Classificação Funcional				14.606.984,34

Classificação Funcional	Descrição
-------------------------	-----------



PREFEITURA DO MUNICÍPIO DE BERTIOGA

Quadro de Detalhamento da Despesa

Orçamento para 2025

99.999.0996.9.999

RESERVA DE CONTINGÊNCIA

Natureza Despesa	Especificação	Recurso	Sub-Elemento	Total
9.9.99.99.00	RESERVA DE CONTINGÊNCIA	01.000.0000	3.643.000,00	
Total Classificação Funcional				3.643.000,00
Total Sub-Unidade Orçamentária				90.059.731,00
Total Unidade Orçamentária				90.059.731,00

01.36.00 - SECRETARIA DE ESPORTE E LAZER

01.36.01 - ESPORTE E LAZER

Classificação Funcional	Descrição
27.812.0241.2.020	SALÁRIOS E ENCARGOS

Natureza Despesa	Especificação	Recurso	Sub-Elemento	Total
3.1.90.11.00	VENCIMENTOS E VANTAGENS FIXAS - PESSOAL CIVIL	01.000.0000	3.180.000,00	
3.1.90.13.00	OBRIGAÇÕES PATRONAIS	01.000.0000	156.000,00	
3.1.90.16.00	OUTRAS DESPESAS VARIÁVEIS - PESSOAL CIVIL	01.000.0000	2.000,00	
3.1.90.92.00	DESPESAS DE EXERCÍCIOS ANTERIORES	01.000.0000	2.000,00	
3.1.91.13.00	OBRIGAÇÕES PATRONAIS - INTRA-ORÇAMENTÁRIO	01.000.0000	442.000,00	
3.3.90.46.00	AUXÍLIO ALIMENTAÇÃO	01.000.0000	142.000,00	
3.3.90.49.00	AUXÍLIO TRANSPORTE	01.000.0000	3.000,00	
Total Classificação Funcional				3.927.000,00

Classificação Funcional	Descrição
27.812.0241.2.023	CONCESSÃO DE ADIANTAMENTO DE VERBA

Natureza Despesa	Especificação	Recurso	Sub-Elemento	Total
3.3.90.39.00	OUTROS SERVIÇOS DE TERCEIROS - PESSOA JURÍDICA	01.000.0000	10.000,00	
Total Classificação Funcional				10.000,00

Classificação Funcional	Descrição
27.812.0241.2.171	AÇÕES DE ESPORTE E LAZER

Natureza Despesa	Especificação	Recurso	Sub-Elemento	Total
3.3.50.43.00	SUBVENÇÕES SOCIAIS	01.000.0000	3.054.568,00	
3.3.90.14.00	DIÁRIAS - PESSOAL CIVIL	01.000.0000	1.000,00	
3.3.90.30.00	MATERIAL DE CONSUMO	01.000.0000	80.000,00	
3.3.90.31.00	PREMIAÇÕES CULTURAIS, ARTÍSTICAS, CIENTÍFICAS, DES	01.000.0000	50.000,00	
3.3.90.33.00	PASSAGENS E DESPESAS COM LOCOMOÇÃO	01.000.0000	1.000,00	
3.3.90.34.00	OUTRAS DESPESAS DE PESSOAL DECORRENTES DE CONTRATO	01.000.0000	4.024.433,00	
3.3.90.36.00	OUTROS SERVIÇOS DE TERCEIROS - PESSOA FÍSICA	01.000.0000	1.000,00	
3.3.90.39.00	OUTROS SERVIÇOS DE TERCEIROS - PESSOA JURÍDICA	01.000.0000	600.000,00	
3.3.90.40.00	Serviços de Tecnol.da Informação e Comunicação-PJ	01.000.0000	10.000,00	
3.3.90.93.00	INDENIZAÇÕES E RESTITUIÇÕES	01.000.0000	1.000,00	
4.4.90.39.00	OUTROS SERVIÇOS DE TERCEIROS - PESSOA JURÍDICA	01.000.0000	1.000,00	
4.4.90.40.00	SERVIÇOS DE TEC. DA INFORMAÇÃO E COMUNICAÇÃO - PJ	01.000.0000	1.000,00	
4.4.90.51.00	OBRAS E INSTALAÇÕES	01.000.0000	30.000,00	
4.4.90.52.00	EQUIPAMENTOS E MATERIAL PERMANENTE	01.000.0000	30.000,00	
4.4.90.92.00	DESPESAS DE EXERCÍCIOS ANTERIORES	01.000.0000	1.000,00	
4.4.90.93.00	INDENIZAÇÕES E RESTITUIÇÕES	01.000.0000	1.000,00	
Total Classificação Funcional				7.887.001,00
Total Sub-Unidade Orçamentária				11.824.001,00
Total Unidade Orçamentária				11.824.001,00

01.43.00 - SECRETARIA DE TURISMO E CULTURA

01.43.01 - ADMIN. DA SECRETARIA DE TURISMO E CULTURA

Classificação Funcional	Descrição
13.391.0234.2.169	MANUTENÇÃO DO PATRIMÔNIO HISTÓRICO

Natureza Despesa	Especificação	Recurso	Sub-Elemento	Total
3.3.90.30.00	MATERIAL DE CONSUMO	01.000.0000	1.000,00	
3.3.90.39.00	OUTROS SERVIÇOS DE TERCEIROS - PESSOA JURÍDICA	01.000.0000	9.000,00	
4.4.90.51.00	OBRAS E INSTALAÇÕES	01.000.0000	1.000,00	
4.4.90.52.00	EQUIPAMENTOS E MATERIAL PERMANENTE	01.000.0000	1.000,00	



PREFEITURA DO MUNICÍPIO DE BERTIOGA

Quadro de Detalhamento da Despesa

Orçamento para 2025

Total Classificação Funcional 12.000,00

Classificação Funcional 13.392.0234.2.023 **Descrição CONCESSÃO DE ADIANTAMENTO DE VERBA**

Natureza Despesa	Especificação	Recurso	Sub-Elemento	Total
3.3.90.39.00	OUTROS SERVIÇOS DE TERCEIROS - PESSOA JURÍDICA	01.000.0000	8.000,00	

Total Classificação Funcional 8.000,00

Classificação Funcional 13.392.0234.2.057 **Descrição MANUTENÇÃO DAS ATIVIDADES CULTURAIS**

Natureza Despesa	Especificação	Recurso	Sub-Elemento	Total
3.3.50.43.00	SUBVENÇÕES SOCIAIS	01.000.0000	2.197.050,00	
3.3.60.45.00	SUBVENÇÕES ECONÔMICAS	01.000.0000	1.000,00	
3.3.90.30.00	MATERIAL DE CONSUMO	01.000.0000	1.000,00	
3.3.90.31.00	PREMIAÇÕES CULTURAIS, ARTÍSTICAS, CIENTÍFICAS, DES	01.000.0000	1.000,00	
3.3.90.34.00	OUTRAS DESPESAS DE PESSOAL DECORRENTES DE CONTRATO	01.000.0000	1.089.310,00	
3.3.90.36.00	OUTROS SERVIÇOS DE TERCEIROS - PESSOA FÍSICA	01.000.0000	1.000,00	
3.3.90.39.00	OUTROS SERVIÇOS DE TERCEIROS - PESSOA JURÍDICA	01.000.0000	41.000,00	
3.3.90.41.00	CONTRIBUIÇÕES	01.000.0000	1.000,00	
3.3.90.45.00	SUBVENÇÕES ECONÔMICAS	01.000.0000	1.000,00	
3.3.90.48.00	OUTROS AUXÍLIOS FINANCEIROS A PESSOA FÍSICA	01.000.0000	1.000,00	
4.4.90.51.00	OBRAS E INSTALAÇÕES	01.000.0000	1.000,00	
4.4.90.52.00	EQUIPAMENTOS E MATERIAL PERMANENTE	01.000.0000	1.000,00	

Total Classificação Funcional 3.336.360,00

Classificação Funcional 23.695.0231.2.020 **Descrição SALÁRIOS E ENCARGOS**

Natureza Despesa	Especificação	Recurso	Sub-Elemento	Total
3.1.90.11.00	VENCIMENTOS E VANTAGENS FIXAS - PESSOAL CIVIL	01.000.0000	2.930.000,00	
3.1.90.13.00	OBRIGAÇÕES PATRONAIS	01.000.0000	272.000,00	
3.1.90.16.00	OUTRAS DESPESAS VARIÁVEIS - PESSOAL CIVIL	01.000.0000	121.000,00	
3.1.90.92.00	DESPESAS DE EXERCÍCIOS ANTERIORES	01.000.0000	3.000,00	
3.1.91.13.00	OBRIGAÇÕES PATRONAIS - INTRA-ORÇAMENTÁRIO	01.000.0000	289.000,00	
3.3.90.46.00	AUXÍLIO ALIMENTAÇÃO	01.000.0000	177.000,00	
3.3.90.49.00	AUXÍLIO TRANSPORTE	01.000.0000	9.000,00	
3.3.90.95.00	INDENIZAÇÃO PELA EXECUÇÃO DE TRABALHOS DE CAMPO	01.000.0000	5.000,00	

Total Classificação Funcional 3.806.000,00

Classificação Funcional 23.695.0231.2.022 **Descrição CONTRATAÇÃO DE MENOR APRENDIZ**

Natureza Despesa	Especificação	Recurso	Sub-Elemento	Total
3.3.90.39.00	OUTROS SERVIÇOS DE TERCEIROS - PESSOA JURÍDICA	01.000.0000	102.000,00	

Total Classificação Funcional 102.000,00

Classificação Funcional 23.695.0231.2.023 **Descrição CONCESSÃO DE ADIANTAMENTO DE VERBA**

Natureza Despesa	Especificação	Recurso	Sub-Elemento	Total
3.3.90.39.00	OUTROS SERVIÇOS DE TERCEIROS - PESSOA JURÍDICA	01.000.0000	12.000,00	

Total Classificação Funcional 12.000,00

Classificação Funcional 23.695.0231.2.168 **Descrição IMPLEMENTAÇÃO DAS ATIVIDADES DE TURISMO**

Natureza Despesa	Especificação	Recurso	Sub-Elemento	Total
3.3.90.30.00	MATERIAL DE CONSUMO	01.000.0000	50.000,00	
3.3.90.33.00	PASSAGENS E DESPESAS COM LOCOMOÇÃO	01.000.0000	1.000,00	
3.3.90.36.00	OUTROS SERVIÇOS DE TERCEIROS - PESSOA FÍSICA	01.000.0000	1.000,00	
3.3.90.39.00	OUTROS SERVIÇOS DE TERCEIROS - PESSOA JURÍDICA	01.000.0000	550.000,00	
3.3.90.40.00	Serviços de Tecnol.da Informação e Comunicação-PJ	01.000.0000	1.000,00	
3.3.90.92.00	DESPESAS DE EXERCÍCIOS ANTERIORES	01.000.0000	10.000,00	
3.3.90.93.00	INDENIZAÇÕES E RESTITUIÇÕES	01.000.0000	1.000,00	



PREFEITURA DO MUNICÍPIO DE BERTIOGA

Quadro de Detalhamento da Despesa

Orçamento para 2025

Classificação Funcional	Descrição
23.695.0231.2.168	IMPLEMENTAÇÃO DAS ATIVIDADES DE TURISMO

Natureza Despesa	Especificação	Recurso	Sub-Elemento	Total
4.4.90.40.00	SERVIÇOS DE TEC. DA INFORMAÇÃO E COMUNICAÇÃO - PJ	01.000.0000	1.000,00	
4.4.90.52.00	EQUIPAMENTOS E MATERIAL PERMANENTE	01.000.0000	1.000,00	
4.4.90.92.00	DESPESAS DE EXERCÍCIOS ANTERIORES	01.000.0000	1.000,00	
Total Classificação Funcional				617.000,00

Classificação Funcional	Descrição
23.695.0232.2.054	DESENVOLVIMENTO TURÍSTICO

Natureza Despesa	Especificação	Recurso	Sub-Elemento	Total
3.3.50.41.00	CONTRIBUIÇÕES	01.000.0000	1.000,00	
3.3.50.92.00	DESPESAS DE EXERCÍCIOS ANTERIORES	01.000.0000	1.000,00	
3.3.71.70.00	RATEIO PELA PARTICIPAÇÃO EM CONSÓRCIO PÚBLICO	01.000.0000	120.000,00	
3.3.71.92.00	DESPESAS DE EXERCÍCIOS ANTERIORES - TRANSFERÊNCIAS	01.000.0000	1.000,00	
3.3.90.30.00	MATERIAL DE CONSUMO	01.000.0000	1.000,00	
3.3.90.33.00	PASSAGENS E DESPESAS COM LOCOMOÇÃO	01.000.0000	10.000,00	
3.3.90.39.00	OUTROS SERVIÇOS DE TERCEIROS - PESSOA JURÍDICA	01.000.0000	70.000,00	
1.4.90.40.00	SERVIÇOS DE TEC. DA INFORMAÇÃO E COMUNICAÇÃO - PJ	01.000.0000	1.000,00	
4.4.90.51.00	OBRAS E INSTALAÇÕES	01.000.0000	1.000,00	
4.4.90.52.00	EQUIPAMENTOS E MATERIAL PERMANENTE	01.000.0000	1.000,00	
Total Classificação Funcional				207.000,00

Classificação Funcional	Descrição
23.695.0235.2.053	EVENTOS DO CALENDÁRIO TURÍSTICO

Natureza Despesa	Especificação	Recurso	Sub-Elemento	Total
3.3.90.30.00	MATERIAL DE CONSUMO	01.000.0000	60.000,00	
3.3.90.36.00	OUTROS SERVIÇOS DE TERCEIROS - PESSOA FÍSICA	01.000.0000	10.000,00	
3.3.90.39.00	OUTROS SERVIÇOS DE TERCEIROS - PESSOA JURÍDICA	01.000.0000	7.810.000,00	
Total Classificação Funcional				7.880.000,00

Classificação Funcional	Descrição
23.695.0235.2.170	PUBLICIZAÇÃO DOS EVENTOS OFICIAIS

Natureza Despesa	Especificação	Recurso	Sub-Elemento	Total
3.3.90.30.00	MATERIAL DE CONSUMO	01.000.0000	10.000,00	
3.3.90.39.00	OUTROS SERVIÇOS DE TERCEIROS - PESSOA JURÍDICA	01.000.0000	40.000,00	
Total Classificação Funcional				50.000,00
Total Sub-Unidade Orçamentária				16.030.360,00

01.43.02 - FUNDO ESPECIAL DE TURISMO - FETUR

Classificação Funcional	Descrição
23.695.0233.2.055	MANUTENÇÃO DO TURISMO

Natureza Despesa	Especificação	Recurso	Sub-Elemento	Total
3.3.90.30.00	MATERIAL DE CONSUMO	01.000.0000	15.000,00	
3.3.90.39.00	OUTROS SERVIÇOS DE TERCEIROS - PESSOA JURÍDICA	01.000.0000	124.000,00	
3.3.90.40.00	Serviços de Tecnol.da Informação e Comunicação-PJ	01.000.0000	5.000,00	
4.4.90.39.00	OUTROS SERVIÇOS DE TERCEIROS - PESSOA JURÍDICA	01.000.0000	5.000,00	
4.4.90.40.00	SERVIÇOS DE TEC. DA INFORMAÇÃO E COMUNICAÇÃO - PJ	01.000.0000	5.000,00	
4.4.90.51.00	OBRAS E INSTALAÇÕES	01.000.0000	1.000,00	
4.4.90.52.00	EQUIPAMENTOS E MATERIAL PERMANENTE	01.000.0000	25.000,00	
Total Classificação Funcional				180.000,00
Total Sub-Unidade Orçamentária				180.000,00
Total Unidade Orçamentária				16.210.360,00
Total Órgão				866.451.671,81



PREFEITURA DO MUNICÍPIO DE BERTIOGA

Quadro de Detalhamento da Despesa

Orçamento para 2025

02.00.00 - CÂMARA MUNICIPAL DE BERTIOGA

02.04.00 - CÂMARA MUNICIPAL DE BERTIOGA

02.04.01 - CÂMARA MUNICIPAL DE BERTIOGA

Classificação Funcional

Descrição

01.031.0002.1.002

CONTRATAÇÃO DE SERVIÇOS E MATERIAIS NECESSÁRIOS P

Natureza Despesa

Especificação

Recurso

Sub-Elemento

Total

4.4.90.51.00 OBRAS E INSTALAÇÕES

01.000.0000

5.500.000,00

4.4.90.52.00 EQUIPAMENTOS E MATERIAL PERMANENTE

01.000.0000

1.000.000,00

Total Classificação Funcional

6.500.000,00

Classificação Funcional

Descrição

01.031.0002.2.012

CONSULTORIA E CAPACITAÇÃO TÉCNICA

Natureza Despesa

Especificação

Recurso

Sub-Elemento

Total

3.3.90.39.00 OUTROS SERVIÇOS DE TERCEIROS - PESSOA JURÍDICA

01.000.0000

50.000,00

Total Classificação Funcional

50.000,00

Classificação Funcional

Descrição

01.031.0002.2.021

CONTRATAÇÃO DE ESTAGIÁRIOS

Natureza Despesa

Especificação

Recurso

Sub-Elemento

Total

3.3.90.36.00 OUTROS SERVIÇOS DE TERCEIROS - PESSOA FÍSICA

01.000.0000

50.000,00

Total Classificação Funcional

50.000,00

Classificação Funcional

Descrição

01.031.0002.2.022

CONTRATAÇÃO DE MENOR APRENDIZ

Natureza Despesa

Especificação

Recurso

Sub-Elemento

Total

3.3.90.39.00 OUTROS SERVIÇOS DE TERCEIROS - PESSOA JURÍDICA

01.000.0000

330.000,00

Total Classificação Funcional

330.000,00

Classificação Funcional

Descrição

01.031.0002.2.023

CONCESSÃO DE ADIANTAMENTO DE VERBA

Natureza Despesa

Especificação

Recurso

Sub-Elemento

Total

3.3.90.30.00 MATERIAL DE CONSUMO

01.000.0000

75.000,00

3.3.90.39.00 OUTROS SERVIÇOS DE TERCEIROS - PESSOA JURÍDICA

01.000.0000

75.000,00

Total Classificação Funcional

150.000,00

Classificação Funcional

Descrição

01.031.0002.2.098

CONTRATAÇÃO DE SERVIÇOS E MATERIAIS NECESSÁRIOS PA

Natureza Despesa

Especificação

Recurso

Sub-Elemento

Total

3.3.90.30.00 MATERIAL DE CONSUMO

01.000.0000

200.000,00

3.3.90.36.00 OUTROS SERVIÇOS DE TERCEIROS - PESSOA FÍSICA

01.000.0000

10.000,00

3.3.90.39.00 OUTROS SERVIÇOS DE TERCEIROS - PESSOA JURÍDICA

01.000.0000

7.490.000,00

3.3.90.40.00 Serviços de Tecnol.da Informação e Comunicação-PJ

01.000.0000

700.000,00

Total Classificação Funcional

8.400.000,00

Classificação Funcional

Descrição

01.031.0002.2.099

SALÁRIOS E ENCARGOS

Natureza Despesa

Especificação

Recurso

Sub-Elemento

Total

3.1.90.11.00 VENCIMENTOS E VANTAGENS FIXAS - PESSOAL CIVIL

01.000.0000

14.670.000,00

3.1.90.13.00 OBRIGAÇÕES PATRONAIS

01.000.0000

1.300.000,00

3.1.90.16.00 OUTRAS DESPESAS VARIÁVEIS - PESSOAL CIVIL

01.000.0000

400.000,00

3.1.90.91.00 SENTENÇAS JUDICIAIS

01.000.0000

10.000,00

3.1.91.13.00 OBRIGAÇÕES PATRONAIS - INTRA-ORÇAMENTÁRIO

01.000.0000

1.300.000,00

3.3.90.08.00 OUTROS BENEFÍCIOS ASSISTENCIAIS

01.000.0000

10.000,00

3.3.90.46.00 AUXÍLIO ALIMENTAÇÃO

01.000.0000

1.300.000,00

3.3.90.49.00 AUXÍLIO TRANSPORTE

01.000.0000

10.000,00

Total Classificação Funcional

19.000.000,00

Classificação Funcional

Descrição



PREFEITURA DO MUNICIPIO DE BERTIOGA

Quadro de Detalhamento da Despesa

Orçamento para 2025

01.031.0002.2.179

PROJETO JOVEM CIDADÃO.

<i>Natureza Despesa</i>	<i>Especificação</i>	<i>Recurso</i>	<i>Sub-Elemento</i>	<i>Total</i>
3.3.90.39.00	OUTROS SERVIÇOS DE TERCEIROS - PESSOA JURÍDICA	01.000.0000	220.000,00	
Total Classificação Funcional				220.000,00

<i>Classificação Funcional</i>	<i>Descrição</i>
01.031.0002.2.226	PUBLICIDADE E PROPAGANDA

<i>Natureza Despesa</i>	<i>Especificação</i>	<i>Recurso</i>	<i>Sub-Elemento</i>	<i>Total</i>
3.3.90.39.00	OUTROS SERVIÇOS DE TERCEIROS - PESSOA JURÍDICA	01.000.0000	2.000.000,00	
Total Classificação Funcional				2.000.000,00

<i>Classificação Funcional</i>	<i>Descrição</i>
01.031.0002.2.267	ESCOLA LEGISLATIVO

<i>Natureza Despesa</i>	<i>Especificação</i>	<i>Recurso</i>	<i>Sub-Elemento</i>	<i>Total</i>
3.3.90.30.00	MATERIAL DE CONSUMO	01.000.0000	100.000,00	
3.3.90.36.00	OUTROS SERVIÇOS DE TERCEIROS - PESSOA FÍSICA	01.000.0000	400.000,00	
Total Classificação Funcional				500.000,00

<i>Classificação Funcional</i>	<i>Descrição</i>
01.031.0003.2.100	COBERTURA ATUARIAL

<i>Natureza Despesa</i>	<i>Especificação</i>	<i>Recurso</i>	<i>Sub-Elemento</i>	<i>Total</i>
3.3.91.97.00	APORTE PARA COBERTURA DO DÉFICIT ATUARIAL DO RPPS	01.000.0000	800.000,00	
Total Classificação Funcional				800.000,00
Total Sub-Unidade Orçamentária				38.000.000,00
Total Unidade Orçamentária				38.000.000,00
Total Órgão				38.000.000,00



PREFEITURA DO MUNICÍPIO DE BERTIOGA

Quadro de Detalhamento da Despesa

Orçamento para 2025

03.00.00 - BERTPREV

03.05.00 - BERTPREV

03.05.01 - BERTPREV

Classificação Funcional	Descrição
04.122.0011.1.023	AQUISIÇÃO DE IMÓVEIS

Natureza Despesa	Especificação	Recurso	Sub-Elemento	Total
4.4.90.61.00	AQUISIÇÃO DE IMÓVEIS	04.000.0000	100.000,00	
Total Classificação Funcional				100.000,00

Classificação Funcional	Descrição
04.122.0011.2.011	EQUIPAMENTOS E MATERIAL PERMANENTE

Natureza Despesa	Especificação	Recurso	Sub-Elemento	Total
4.4.90.52.00	EQUIPAMENTOS E MATERIAL PERMANENTE	04.000.0000	50.000,00	
Total Classificação Funcional				50.000,00

Classificação Funcional	Descrição
04.122.0011.2.020	SALÁRIOS E ENCARGOS

Natureza Despesa	Especificação	Recurso	Sub-Elemento	Total
3.1.90.07.00	CONTRIBUIÇÕES A ENTIDADES FECHADAS DE PREVIDÊNCIA	04.000.0000	10.000,00	
3.1.90.11.00	VENCIMENTOS E VANTAGENS FIXAS - PESSOAL CIVIL	04.000.0000	2.400.000,00	
3.1.90.13.00	OBRIGAÇÕES PATRONAIS	04.000.0000	60.000,00	
3.1.91.13.00	OBRIGAÇÕES PATRONAIS - INTRA-ORÇAMENTÁRIO	04.000.0000	380.000,00	
3.3.90.46.00	AUXÍLIO ALIMENTAÇÃO	04.000.0000	130.000,00	
3.3.90.49.00	AUXÍLIO TRANSPORTE	04.000.0000	15.000,00	
Total Classificação Funcional				2.995.000,00

Classificação Funcional	Descrição
04.122.0011.2.023	CONCESSÃO DE ADIANTAMENTO DE VERBA

Natureza Despesa	Especificação	Recurso	Sub-Elemento	Total
3.3.90.39.00	OUTROS SERVIÇOS DE TERCEIROS - PESSOA JURÍDICA	04.000.0000	32.000,00	
Total Classificação Funcional				32.000,00

Classificação Funcional	Descrição
04.122.0011.2.024	MANUTENÇÃO E MELHORIA DA UNIDADE

Natureza Despesa	Especificação	Recurso	Sub-Elemento	Total
3.3.90.30.00	MATERIAL DE CONSUMO	04.000.0000	30.000,00	
3.3.90.35.00	SERVIÇOS DE CONSULTORIA	04.000.0000	80.000,00	
3.3.90.36.00	OUTROS SERVIÇOS DE TERCEIROS - PESSOA FÍSICA	04.000.0000	470.000,00	
3.3.90.39.00	OUTROS SERVIÇOS DE TERCEIROS - PESSOA JURÍDICA	04.000.0000	170.000,00	
3.3.90.40.00	Serviços de Tecnol.da Informação e Comunicação-PJ	04.000.0000	250.000,00	
Total Classificação Funcional				1.000.000,00

Classificação Funcional	Descrição
04.122.0011.2.262	CAPACITAÇÃO PREVIDENCIÁRIA

Natureza Despesa	Especificação	Recurso	Sub-Elemento	Total
3.3.90.39.00	OUTROS SERVIÇOS DE TERCEIROS - PESSOA JURÍDICA	01.000.0000	120.000,00	
Total Classificação Funcional				120.000,00

Classificação Funcional	Descrição
04.122.0013.2.093	COBERTURA ATUARIAL

Natureza Despesa	Especificação	Recurso	Sub-Elemento	Total
3.3.91.97.00	APORTE PARA COBERTURA DO DÉFICIT ATUARIAL DO RPPS	04.000.0000	135.000,00	
Total Classificação Funcional				135.000,00

Classificação Funcional	Descrição
09.272.0012.0.023	CONTRIBUIÇÃO AO PASEP



PREFEITURA DO MUNICÍPIO DE BERTIOGA

Quadro de Detalhamento da Despesa

Orçamento para 2025

Natureza Despesa	Especificação	Recurso	Sub-Elemento	Total
3.3.90.47.00	OBRIGAÇÕES TRIBUTÁRIAS E CONTRIBUTIVAS	04.000.0000	450.000,00	

Total Classificação Funcional 450.000,00

Classificação Funcional	Descrição
09.272.0012.2.010	PAGAMENTO DE BENEFÍCIOS PREVIDENCIÁRIOS

Natureza Despesa	Especificação	Recurso	Sub-Elemento	Total
3.1.90.01.00	APOSENTADORIAS, RESERVA REMUNERADA E REFORMAS	04.000.0000	55.000.000,00	
3.1.90.03.00	PENSÕES	04.000.0000	7.000.000,00	
3.3.90.08.00	OUTROS BENEFÍCIOS ASSISTENCIAIS	04.000.0000	50.000,00	
3.3.90.39.00	OUTROS SERVIÇOS DE TERCEIROS - PESSOA JURÍDICA	04.000.0000	1.000.000,00	
3.3.90.93.00	INDENIZAÇÕES E RESTITUIÇÕES	04.000.0000	1.000.000,00	

Total Classificação Funcional 64.050.000,00

Classificação Funcional	Descrição
28.845.0011.0.023	CONTRIBUIÇÃO AO PASEP

Natureza Despesa	Especificação	Recurso	Sub-Elemento	Total
3.3.90.47.00	OBRIGAÇÕES TRIBUTÁRIAS E CONTRIBUTIVAS	04.000.0000	995.205,00	

Total Classificação Funcional 995.205,00

Classificação Funcional	Descrição
99.997.0999.9.999	RESERVA DE CONTINGÊNCIA

Natureza Despesa	Especificação	Recurso	Sub-Elemento	Total
9.9.99.99.00	RESERVA DE CONTINGÊNCIA	04.000.0000	73.148.090,00	

Total Classificação Funcional 73.148.090,00

Classificação Funcional	Descrição
99.999.0999.9.999	RESERVA DE CONTINGÊNCIA

Natureza Despesa	Especificação	Recurso	Sub-Elemento	Total
9.9.99.99.00	RESERVA DE CONTINGÊNCIA	04.000.0000	1.445.205,00	

Total Classificação Funcional 1.445.205,00

Total Sub-Unidade Orçamentária 144.520.500,00

Total Unidade Orçamentária 144.520.500,00

Total Órgão 144.520.500,00

TOTAL GERAL 1.048.972.171,81



PREFEITURA DO MUNICIPIO DE BERTIOGA

Demonstrativo Receita/Despesa - Categoria Econômica - Anexo 1 Lei 4320/64 Art. 2º

Orçamento para 2025

R E C E I T A			D E S P E S A		
RECEITAS CORRENTES			DESPESAS CORRENTES		
IMPOSTOS, TAXAS E CONTR. DE MELHORIA	456.890.000,00		PESSOAL E ENCARGOS SOCIAIS	378.390.972,56	
CONTR.	50.760.000,00		JUROS E ENCARGOS DA DÍVIDA	19.713.163,33	
RECEITA PATRIMONIAL	65.006.000,00		OUTRAS DESPESAS CORRENTES	385.710.053,44	
TRANSF CORRENTES	343.758.300,00		SUPERAVIT	117.779.110,67	901.593.300,00
OUTRAS RECEITAS CORRENTES	11.824.000,00				
DEDUÇÕES RECEITA	-26.645.000,00	901.593.300,00			
TOTAL		901.593.300,00	TOTAL		901.593.300,00
RECEITAS DE CAPITAL			DESPESAS DE CAPITAL		
OP. DE CRÉDITO	76.000.000,00		INVESTIMENTOS	97.373.431,81	
ALIENAÇÃO DE BENS	100.000,00		AMORTIZAÇÃO / REFINANCIAMENTO DA DÍVIDA	16.963.333,33	114.336.765,14
TRANSF DE CAPITAL	7.498.371,31				
DÉFICIT	30.738.393,83	114.336.765,14			
TOTAL		114.336.765,14	TOTAL		114.336.765,14
RECEITAS CORRENTES			DESPESA INTRA-ORÇAMENTÁRIA CORRENTE		
CONTR.	47.210.500,00		PESSOAL E ENCARGOS SOCIAIS	45.803.000,00	
OUTRAS RECEITAS CORRENTES	16.570.000,00	63.780.500,00	JUROS E ENCARGOS DA DÍVIDA	1.000,00	
			OUTRAS DESPESAS CORRENTES	12.172.938,00	
			SUPERAVIT	5.803.562,00	63.780.500,00
TOTAL		63.780.500,00	TOTAL		63.780.500,00
RECEITAS DE CAPITAL			DESPESA INTRA-ORÇAMENTÁRIA DE CAPITAL		
DÉFICIT	1.000,00	1.000,00	AMORTIZAÇÃO / REFINANCIAMENTO DA DÍVIDA	1.000,00	1.000,00
TOTAL		1.000,00	TOTAL		1.000,00
R E S U M O					
RECEITAS CORRENTES	928.238.300,00		DESPESAS CORRENTES	783.814.189,33	
RECEITAS DE CAPITAL	83.598.371,31		DESPESAS DE CAPITAL	114.336.765,14	
RECEITAS CORRENTES	63.780.500,00		DESPESA INTRA-ORÇAMENTÁRIA CORRENTE	57.976.938,00	
DEDUÇÕES DE RECEITAS	-26.645.000,00		DESPESA INTRA-ORÇAMENTÁRIA DE CAPITAL	1.000,00	
			RESERVA DE CONTINGÊNCIA	92.843.279,34	

362



PREFEITURA DO MUNICIPIO DE BERTIOGA

Demonstrativo Receita/Despesa - Categoria Econômica - Anexo 1

Orçamento para 2025

Lei 4320/64 Art. 2º

R E C E I T A		D E S P E S A	
DÉFICIT	0,50		
TOTAL	1.048.972.171,81	TOTAL	1.048.972.171,81

363



PREFEITURA DO MUNICIPIO DE BERTIOGA

Receita Orçamentária segundo as categorias econômicas - Anexo 2

Lei 4320/64 - Adendo III (Portaria SOF nº 8 /85)

Orçamento para 2025

Natureza da Recsita	Especificação	Fonte	Desdobramento	Origem	Categoria Econômica
1.0.0.0.00.0.0.00	RECEITAS CORRENTES				901.593.300,00
1.1.0.0.00.0.0.00	IMPOSTOS, TAXAS E CONTR. DE MELHORIA			456.890.000,00	
1.1.1.0.00.0.0.00	IMPOSTOS			414.361.000,00	
1.1.1.2.00.0.0.00	IMPOSTOS SOBRE O PATRIMÔNIO		309.029.000,00		
1.1.1.2.50.0.0.00	IPTU		222.947.000,00		
1.1.1.2.50.0.1.00	IPTU - PRINCIPAL		199.600.000,00		
1.1.1.2.50.0.1.01	IPTU - PREDIAL - PRINCIPAL	01.110.0000	154.000.000,00		
1.1.1.2.50.0.1.02	IPTU - TERRITORIAL - PRINCIPAL	01.110.0000	45.600.000,00		
1.1.1.2.50.0.2.00	IPTU - MULTA, JUROS	01.110.0000	643.000,00		
1.1.1.2.50.0.3.00	IPTU - DÍVIDA		16.500.000,00		
1.1.1.2.50.0.3.01	IPTU - DÍVIDA	01.110.0000	13.000.000,00		
1.1.1.2.50.0.3.02	IPTU - DÍVIDA-ATUALIZAÇÃO	01.110.0000	3.500.000,00		
1.1.1.2.50.0.4.00	IPTU - DÍVIDA-MULTA, JUROS		6.203.000,00		
1.1.1.2.50.0.4.01	IPTU - D.A. - MULTA, JUROS, MORA	01.110.0000	6.200.000,00		
1.1.1.2.50.0.4.02	IPTU - D.A. - MJM - REINSC PARCELA	01.110.0000	1.000,00		
1.1.1.2.50.0.4.03	IPTU - D.A. - MJM - ATRASO	01.110.0000	1.000,00		
1.1.1.2.50.0.4.04	IPTU - D.A. - MJM - EMB. VL. PARCELA	01.110.0000	1.000,00		
1.1.1.2.50.0.8.00	IPTU - DÍVIDA-JUROS PRÓPRIO	01.110.0000	1.000,00		
1.1.1.2.53.0.0.00	ITBI		86.082.000,00		
1.1.1.2.53.0.1.00	ITBI - PRINCIPAL	01.110.0000	86.000.000,00		
1.1.1.2.53.0.2.00	ITBI - MULTA, JUROS	01.110.0000	78.000,00		
1.1.1.2.53.0.3.00	ITBI - DÍVIDA		2.000,00		
1.1.1.2.53.0.3.01	ITBI - DÍVIDA	01.110.0000	1.000,00		
1.1.1.2.53.0.3.02	ITBI - DÍVIDA-ATUALIZAÇÃO	01.110.0000	1.000,00		
1.1.1.2.53.0.4.00	ITBI - DÍVIDA-MULTA, JUROS	01.110.0000	1.000,00		
1.1.1.2.53.0.8.00	ITBI - DÍVIDA-JUROS PRÓPRIO	01.110.0000	1.000,00		
1.1.1.3.00.0.0.00	IMPOSTOS SOBRE A RENDA E PROVENTOS		51.460.000,00		
1.1.1.3.03.0.0.00	IR		51.460.000,00		
1.1.1.3.03.1.0.00	IR - TRABALHO		44.000.000,00		
1.1.1.3.03.1.1.00	IR - PRINCIPAL	01.110.0000	44.000.000,00		
1.1.1.3.03.2.0.00	IR - CAPITAL		160.000,00		
1.1.1.3.03.2.1.00	IRRF - IN 2145/2023 - PRINCIPAL - CAPITAL		160.000,00		
1.1.1.3.03.2.1.01	IRRF - IN 2145/2023 - CAPITAL	01.110.0000	160.000,00		
1.1.1.3.03.4.0.00	IR - OUTROS		7.300.000,00		
1.1.1.3.03.4.1.00	IR - OUTROS-PRINCIPAL	01.110.0000	7.300.000,00		
1.1.1.4.00.0.0.00	ICMS		53.872.000,00		
1.1.1.4.51.0.0.00	IMPOSTOS SOBRE SERV		53.872.000,00		
1.1.1.4.51.1.0.00	IMPOSTO SOBRE SERV DE QUALQUER NATUREZA-ISSQN		53.872.000,00		
1.1.1.4.51.1.1.00	ISSQN-PRINCIPAL		51.500.000,00		
1.1.1.4.51.1.1.01	ISS - QN	01.110.0000	48.000.000,00		
1.1.1.4.51.1.1.02	ISS - OBRAS	01.110.0000	3.500.000,00		
1.1.1.4.51.1.2.00	ISSQN-MULTA, JUROS		156.000,00		
1.1.1.4.51.1.2.01	ISS - QN - MULTAS E JUROS	01.110.0000	150.000,00		
1.1.1.4.51.1.2.02	ISS - OBRAS - MULTAS E JUROS	01.110.0000	6.000,00		
1.1.1.4.51.1.3.00	ISSQN-DÍVIDA		1.710.000,00		
1.1.1.4.51.1.3.01	ISS - QN - DÍVIDA ATIVA	01.110.0000	500.000,00		
1.1.1.4.51.1.3.02	ISS - OBRAS - DÍVIDA ATIVA	01.110.0000	900.000,00		
1.1.1.4.51.1.3.03	ISS - QN - D.A. - ATUALIZ MONETÁRIA	01.110.0000	160.000,00		
1.1.1.4.51.1.3.04	ISS - OBRAS - D.A. ATUALIZ MONETÁRIA	01.110.0000	150.000,00		

000364



PREFEITURA DO MUNICIPIO DE BERTIOGA

Receita Orçamentária segundo as categorias econômicas - Anexo 2

Lei 4320/64 - Adendo III (Portaria SOF nº 8 /85)

Orçamento para 2025

Natureza da Receita	Especificação	Fonte	Desdobramento	Origem	Categoria Econômica
1.1.1.4.51.1.4.00	ISSQN-DÍVIDA-MULTA,JUROS		504.000,00		
1.1.1.4.51.1.4.01	ISS - D.A. - MULTAS E JUROS	01.110.0000	275.000,00		
1.1.1.4.51.1.4.02	ISS - D.A. - MJM - ATRASO	01.110.0000	1.000,00		
1.1.1.4.51.1.4.03	ISS - D.A. - MJM - EMB. VL. PARCELA	01.110.0000	14.000,00		
1.1.1.4.51.1.4.04	ISS - OBRAS - D.A. - MULTAS E JUROS	01.110.0000	214.000,00		
1.1.1.4.51.1.8.00	ISSQN-DÍVIDA-JUROS PRÓPRIO		2.000,00		
1.1.1.4.51.1.8.01	ISS - QN - ATUALIZ. MONETARIA	01.110.0000	1.000,00		
1.1.1.4.51.1.8.02	ISS - OBRAS - ATUALIZ. MONETÁRIA	01.110.0000	1.000,00		
1.1.2.0.00.0.0.00	TAXAS			42.529.000,00	
1.1.2.1.00.0.0.00	TAXAS PELO EXERCÍCIO DO PODER DE POLÍCIA		19.775.000,00		
1.1.2.1.01.0.0.00	TAXAS DE INSPEÇÃO, CONTROLE E FISC.		18.995.000,00		
1.1.2.1.01.0.1.00	INSPEÇÃO, CONTROLE E FISC.-PRINCIPAL		14.862.000,00		
1.1.2.1.01.0.1.01	TAXA DE CONTROLE E FISCAL. AMBIENTAL	01.100.0009	350.000,00		
1.1.2.1.01.0.1.02	TAXA DE LIC. FUNC. DE ESTABEL. COMERCIAIS E OUTROS	01.110.0000	4.600.000,00		
1.1.2.1.01.0.1.03	TAXA DE PUBLICIDADE COMERCIAL	01.110.0000	370.000,00		
1.1.2.1.01.0.1.04	TAXA DE LICENÇA PARA EXECUÇÃO DE OBRAS	01.110.0000	7.000.000,00		
1.1.2.1.01.0.1.05	TAXA DE LICENÇA DE FEIRAS LIVRES	01.110.0000	12.000,00		
1.1.2.1.01.0.1.06	TAXA DE COMPENSAÇÃO AMBIENTAL - CONDEMA	01.100.0009	1.000,00		
1.1.2.1.01.0.1.07	TAXA DE VISTORIA DE INSTAL. ELETROMECÂNICA	01.110.0000	40.000,00		
1.1.2.1.01.0.1.08	TAXA DE LICENÇA DE AMBULANTES	01.110.0000	2.060.000,00		
1.1.2.1.01.0.1.09	TAXA DE FISCALIZ. FUNCION. PROF. LIBERAL	01.110.0000	202.000,00		
1.1.2.1.01.0.1.10	TAXA DE FISCALIZ. FUNCION. DE DIVERSÕES PÚBLICAS	01.110.0000	41.000,00		
1.1.2.1.01.0.1.11	TAXA DE LICENÇA ESPECIAL PROVISÓRIA	01.110.0000	66.000,00		
1.1.2.1.01.0.1.12	TAXA DE ESTADIA DE ÔNIBUS	01.100.0012	60.000,00		
1.1.2.1.01.0.1.12	TAXA DE ESTADIA DE ÔNIBUS	01.100.0025	60.000,00		
1.1.2.1.01.0.2.00	INSPEÇÃO, CONTROLE E FISC.-MULTA,JUROS		87.000,00		
1.1.2.1.01.0.2.01	TAXA DE CONTROLE E FISCAL. AMBIENTAL - MULTAS E JU	01.100.0009	1.000,00		
1.1.2.1.01.0.2.02	TAXA DE LIC. FUNC. DE ESTABEL.COMER - MULTAS E JUR	01.110.0000	36.000,00		
1.1.2.1.01.0.2.03	TAXA DE LIC. PARA EXECUÇÃO DE OBRAS - MULTAS E JUR	01.110.0000	20.000,00		
1.1.2.1.01.0.2.04	TAXA DE COMPEN. AMBIENTAL - CONDEMA - MULTAS E	01.100.0009	1.000,00		
1.1.2.1.01.0.2.05	TAXA DE LIC. DE AMBULANTES - MULTAS E JUROS	01.110.0000	20.000,00		
1.1.2.1.01.0.2.06	TAXAS DIVERSAS - MULTAS E JUROS	01.110.0000	9.000,00		
1.1.2.1.01.0.3.00	INSPEÇÃO, CONTROLE E FISC.-DÍVIDA		3.050.000,00		
1.1.2.1.01.0.3.01	TAXA DE MEIO AMBIENTE - DÍVIDA ATIVA	01.100.0009	22.000,00		
1.1.2.1.01.0.3.02	AUTO DE INFRAÇÃO DE OBRAS - DÍVIDA ATIVA	01.110.0000	1.000,00		
1.1.2.1.01.0.3.03	TAXA DE COMPENSAÇÃO AMBIENTAL - DÍVIDA ATIVA	01.100.0009	6.000,00		
1.1.2.1.01.0.3.04	OUTRAS TAXAS - DÍVIDA ATIVA	01.110.0000	2.300.000,00		
1.1.2.1.01.0.3.05	AUTO DE INFRAÇÃO ABASTECIMENTO - DÍVIDA ATIVA	01.110.0000	1.000,00		
1.1.2.1.01.0.3.06	REC. VINCULADAS AO TRÂNSITO MUNICIPAL - DÍVIDA ATIV	01.450.0000	1.000,00		
1.1.2.1.01.0.3.07	AUTO DE INFRAÇÃO DEPTO DE FINANÇAS - DÍVIDA ATIVA	01.110.0000	1.000,00		
1.1.2.1.01.0.3.08	AUTO DE INFRAÇÃO DE MEIO AMBIENTE - DÍVIDA ATIVA	01.100.0009	1.000,00		
1.1.2.1.01.0.3.09	ATUALIZ. MONET. D.A. - TAXAS	01.110.0000	17.000,00		
1.1.2.1.01.0.3.10	ATUALIZ. MONET. D.A. - TAXA DE MEIO AMBIENTE	01.100.0009	700.000,00		
1.1.2.1.01.0.4.00	INSPEÇÃO, CONTROLE E FISC.-DÍVIDA-MULTA,JUROS		996.000,00		
1.1.2.1.01.0.4.01	TAXA DE MEIO AMBIENTE - D.A. MULTAS E JUROS	01.100.0009	12.000,00		
1.1.2.1.01.0.4.02	OUTRAS TAXAS - D.A. MULTAS E JUROS	01.110.0000	790.000,00		
1.1.2.1.01.0.4.03	OUTRAS TAXAS - PARCEL. - D.A. MULTAS E JUROS	01.110.0000	194.000,00		
1.1.2.1.04.0.0.00	TAXA DE CONTROLE E FISC. AMBIENTAL		2.000,00		
1.1.2.1.04.0.3.00	FISC. AMBIENTAL-DÍVIDA		1.000,00		
1.1.2.1.04.0.3.01	TAXA DE CONT. E FISCAL. AMBIENTAL - DÍVIDA ATIVA	01.100.0009	1.000,00		

000365



PREFEITURA DO MUNICIPIO DE BERTIOGA

Receita Orçamentária segundo as categorias econômicas - Anexo 2

Lei 4320/64 - Adendo III (Portaria SOF nº 8 /85)

Orçamento para 2025

Natureza da Receita	Especificação	Fonte	Desdobramento	Origem	Categoria Econômica
1.1.2.1.04.0.4.00	FISC. AMBIENTAL-DÍVIDA-MULTA,JUROS		1.000,00		
1.1.2.1.04.0.4.01	TAXA DE CONT. E FISCAL. AMB. - D.A. - MJM	01.100.0009	1.000,00		
1.1.2.1.50.0.0.00	TAXA DE FISC. DE VIGILÂNCIA SANITÁRIA		778.000,00		
1.1.2.1.50.0.1.00	FISC. VIG SANITÁRIA-PRINCIPAL		485.000,00		
1.1.2.1.50.0.1.01	TAXA DE FISC. VIGILÂNCIA SANITÁRIA	01.310.0000	484.000,00		
1.1.2.1.50.0.1.02	ATUALIZAÇÃO MONETÁRIA - VIGILANCIA SANITARIA	01.310.0000	1.000,00		
1.1.2.1.50.0.2.00	FISC. VIG SANITÁRIA-MULTA,JUROS		3.000,00		
1.1.2.1.50.0.2.01	TAXA DE FISC. VIGILÂNCIA SANITÁRIA - MULTAS E JURO	01.310.0000	3.000,00		
1.1.2.1.50.0.3.00	FISC. VIG SANITÁRIA-DÍVIDA		160.000,00		
1.1.2.1.50.0.3.01	TAXA DE FISCAL. VIG. SANITÁRIA - DÍVIDA ATIVA	01.310.0000	94.000,00		
1.1.2.1.50.0.3.02	ATUALIZ. MONET. D.A. - TAXA DE VIG. SANITÁRIA	01.310.0000	66.000,00		
1.1.2.1.50.0.4.00	FISC. VIG SANITÁRIA-DÍVIDA-MULTA,JUROS		130.000,00		
1.1.2.1.50.0.4.01	TAXA DE FISC. VIGILÂNCIA SANITÁRIA - D.A. - MJM	01.310.0000	130.000,00		
1.1.2.2.00.0.0.00	TAXAS PELA PRESTAÇÃO DE SERV		22.754.000,00		
1.1.2.2.01.0.0.00	TAXAS PELA PRESTAÇÃO DE SERV EM GERAL		2.834.000,00		
1.1.2.2.01.0.1.00	PRESTAÇÃO DE SERV EM GERAL-PRINCIPAL		1.778.000,00		
1.1.2.2.01.0.1.01	EMOLUMENTOS E CUSTAS PROCESSUAIS ADMINISTRATIVA	01.110.0000	602.000,00		
1.1.2.2.01.0.1.02	TAXA ESPECIAL DE CEMITÉRIO	01.110.0000	173.000,00		
1.1.2.2.01.0.1.04	TAXA DE ESTADIA DE VEÍCULOS	01.100.0201	1.000.000,00		
1.1.2.2.01.0.1.05	DIVERSAS TAXAS DE PREST. SERVIÇOS - ATUAL. MONETAR	01.110.0000	1.000,00		
1.1.2.2.01.0.1.06	ATUALIZ. MONETÁRIA - DIVERSAS TAXAS	01.110.0000	1.000,00		
1.1.2.2.01.0.1.08	TAXA DE APREENÇÃO E REMOÇÃO - ABASTECIMENTO	01.110.0000	1.000,00		
1.1.2.2.01.0.2.00	PRESTAÇÃO DE SERV EM GERAL-MULTA,JUROS		3.000,00		
1.1.2.2.01.0.2.01	DIVERSAS TAXAS DE PREST. SERVIÇOS - MULTAS	01.110.0000	3.000,00		
1.1.2.2.01.0.3.00	PRESTAÇÃO DE SERV EM GERAL-DÍVIDA		866.000,00		
1.1.2.2.01.0.3.01	DIVERSAS TAXAS DE PREST. SERVIÇOS - DÍVIDA ATIVA	01.110.0000	704.000,00		
1.1.2.2.01.0.3.02	TAXA DE ESTADIA DE VEÍCULOS - DÍVIDA ATIVA	01.100.0201	2.000,00		
1.1.2.2.01.0.3.03	DIVERSAS TAXAS DE PREST. SERVIÇOS - D.A. - ATUALIZ	01.110.0000	159.000,00		
1.1.2.2.01.0.3.04	TAXA DE ESTADIA DE VEÍCULOS - D.A. - ATUALIZAÇÃO	01.100.0201	1.000,00		
1.1.2.2.01.0.4.00	PRESTAÇÃO DE SERV EM GERAL-DÍVIDA-MULTA,JUROS		187.000,00		
1.1.2.2.01.0.4.01	DIVERSAS TAXAS DE PREST. DE SERVIÇOS - D.A - MULTA	01.110.0000	185.000,00		
1.1.2.2.01.0.4.02	TAXA DE ESTADIA DE VEÍCULOS - D.A. - MJM	01.100.0201	2.000,00		
1.1.2.2.53.0.0.00	Taxa pela Prestação de Serviços de Limpeza Pública		19.920.000,00		
1.1.2.2.53.0.1.00	Taxa pela Prestação de Serviços de Limpeza Pública		19.300.000,00		
1.1.2.2.53.0.1.01	TAXA DE COLETA DE LIXO	01.100.0421	19.300.000,00		
1.1.2.2.53.0.2.00	Taxa pela Prestação de Serviços de Limpeza Pública		70.000,00		
1.1.2.2.53.0.2.01	TAXA DE COLETA DE LIXO - MULTAS E JUROS	01.100.0421	70.000,00		
1.1.2.2.53.0.3.00	Taxa pela Prestação de Serviços de Limpeza Pública		500.000,00		
1.1.2.2.53.0.3.01	TAXA DE COLETA DE LIXO - DÍVIDA ATIVA	01.100.0421	500.000,00		
1.1.2.2.53.0.4.00	Taxa pela Prestação de Serviços de Limpeza Pública		50.000,00		
1.1.2.2.53.0.4.01	TAXA DE COLETA DE LIXO - D.A. - M.J.	01.100.0421	50.000,00		
1.2.0.0.00.0.0.00	CONTR.			50.760.000,00	
1.2.1.0.00.0.0.00	CONTR. SOCIAIS			34.760.000,00	
1.2.1.5.00.0.0.00	CONTR. PARA REGIMES PRÓPRIOS DE PREVIDÊNCIA E SIST		34.720.000,00		
1.2.1.5.01.0.0.00	CONTRIBUIÇÃO DO SERVIDOR CIVIL		34.720.000,00		
1.2.1.5.01.1.0.00	CONTRIBUIÇÃO DO SERVIDOR CIVIL ATIVO		28.020.000,00		
1.2.1.5.01.1.1.00	CONTRIBUIÇÃO DO SERVIDOR CIVIL ATIVO – PRINCIPAL		28.020.000,00		
1.2.1.5.01.1.1.01	CONTR. SERVIDOR ATIVO - PMB	04.600.0000	25.000.000,00		
1.2.1.5.01.1.1.02	CONTR. SERVIDOR ATIVO - PMB CEDIDO	04.600.0000	30.000,00		



PREFEITURA DO MUNICÍPIO DE BERTIOGA

Receita Orçamentária segundo as categorias econômicas - Anexo 2

Lei 4320/64 - Adendo III (Portaria SOF nº 8 /85)

Orçamento para 2025

Natureza da Receita	Especificação	Fonte	Desdobramento	Origem	Categoria Econômica
1.2.1.5.01.1.1.03	CONTR. SERVIDOR ATIVO - PRECATÓRIOS/AÇÕES JUDICIAI	04.600.0000	10.000,00		
1.2.1.5.01.1.1.04	CONTR. SERVIDOR ATIVO - PMB EXERC. ANTERIOR	04.600.0000	2.000.000,00		
1.2.1.5.01.1.1.05	CONTR. SERVIDOR ATIVO - PMB LICENCIADO	04.600.0000	30.000,00		
1.2.1.5.01.1.1.06	CONTR. SERVIDOR ATIVO - CMB	04.600.0000	700.000,00		
1.2.1.5.01.1.1.07	CONTR. SERVIDOR ATIVO - BERTPREV	04.600.0000	250.000,00		
1.2.1.5.01.2.0.00	CONTRIBUIÇÃO DO SERVIDOR CIVIL INATIVO		6.000.000,00		
1.2.1.5.01.2.1.00	CONTRIBUIÇÃO DO SERVIDOR CIVIL INATIVO – PRINCIPAL		6.000.000,00		
1.2.1.5.01.2.1.01	CONTR. SERVIDOR INATIVO	04.600.0000	6.000.000,00		
1.2.1.5.01.3.0.00	CONTRIBUIÇÃO DO SERVIDOR CIVIL – PENSIONISTAS		700.000,00		
1.2.1.5.01.3.1.00	CONTR. DO SERVIDOR CIVIL – PENSIONISTAS – PRINCIPA		700.000,00		
1.2.1.5.01.3.1.01	CONTR. SERVIDOR - PENSIONISTAS	04.600.0000	700.000,00		
1.2.1.9.00.0.0.00	OUTRAS CONTR. SOCIAIS		40.000,00		
1.2.1.9.99.0.0.00	DEMAIS CONTR. SOCIAIS		40.000,00		
1.2.1.9.99.1.0.00	DEMAIS CONTRIBUIÇÕES		40.000,00		
1.2.1.9.99.1.1.00	DEMAIS CONTRIBUIÇÕES-PRINCIPAL		40.000,00		
1.2.1.9.99.1.1.01	CONTRIBUIÇÃO AO FSS	01.100.0002	10.000,00		
1.2.1.9.99.1.1.02	CONTRIBUIÇÃO VOLUNTÁRIA AO FUNDOBOM	01.100.0021	10.000,00		
1.2.1.9.99.1.1.03	CONTRIBUIÇÃO AO FUMPA	01.100.0202	10.000,00		
1.2.1.9.99.1.1.04	CONTRIBUIÇÃO VOLUNTÁRIA APAE	01.100.0203	10.000,00		
1.2.4.0.00.0.0.00	CONTR. PARA O CUSTEIO DO SERV. DE ILUMINAÇÃO PÚBL			16.000.000,00	
1.2.4.1.00.0.0.00	CONTR. PARA O CUSTEIO DO SERV. DE ILUMINAÇÃO PÚBL		16.000.000,00		
1.2.4.1.50.0.0.00	CONTR. PARA O CUSTEIO DO SERV. DE ILUMINAÇÃO PÚBL		16.000.000,00		
1.2.4.1.50.0.1.00	CUSTEIO ILUMINAÇÃO PÚBL-PRINCIPAL		16.000.000,00		
1.2.4.1.50.0.1.01	CONTRIBUIÇÃO DE ILUMINAÇÃO PÚBLICA	01.100.0022	16.000.000,00		
1.3.0.0.00.0.0.00	RECEITA PATRIMONIAL			65.006.000,00	
1.3.1.0.00.0.0.00	EXPLORAÇÃO DO PATRIMÔNIO IMOBILIÁRIO DO ESTADO			273.000,00	
1.3.1.1.00.0.0.00	EXPLORAÇÃO DO PATRIMÔNIO IMOBILIÁRIO DO ESTADO		273.000,00		
1.3.1.1.02.0.0.00	DIREITO DE USO- BENS IMÓVEIS PUBL		273.000,00		
1.3.1.1.02.0.1.00	DIREITO DE USO-BENS IMÓVEIS PUBL-PRINCIPAL		265.000,00		
1.3.1.1.02.0.1.01	PROGR. HABITACIONAL PSH - PRINCIPAL	01.100.0006	15.000,00		
1.3.1.1.02.0.1.02	PERMISSÃO DE USO DE PRAIAS - SPU	01.100.0012	50.000,00		
1.3.1.1.02.0.1.03	CONCESSÃO QUIOSQUES	01.110.0000	200.000,00		
1.3.1.1.02.0.2.00	DIREITO DE USO-BENS IMÓVEIS PUBL-MULTA,JUROS		2.000,00		
1.3.1.1.02.0.2.01	PROGR. HABITACIONAL PSH - MULTAS E JUROS	01.100.0006	1.000,00		
1.3.1.1.02.0.2.02	CONCESSÃO QUIOSQUES - MULTAS E JUROS	01.110.0000	1.000,00		
1.3.1.1.02.0.3.00	DIREITO DE USO-BENS IMÓVEIS PUBL-DÍVIDA		3.000,00		
1.3.1.1.02.0.3.01	PROGR. HABITACIONAL PSH - DÍVIDA ATIVA	01.100.0006	1.000,00		
1.3.1.1.02.0.3.02	PROGR.HABITACIONAL PSH - D.A. - ATUALIZ. MONET	01.100.0006	1.000,00		
1.3.1.1.02.0.3.03	CONCESSÃO QUIOSQUES - D.A	01.100.0006	1.000,00		
1.3.1.1.02.0.4.00	USO-BENS IMÓVEIS PUBL-DÍVIDA-MULTA,JUROS		2.000,00		
1.3.1.1.02.0.4.01	PROGR. HABITACIONAL PSH - D.A. - MULTAS E JUROS	01.100.0006	1.000,00		
1.3.1.1.02.0.4.02	CONCESSÃO QUIOSQUES - D.A. - MJM	01.100.0006	1.000,00		
1.3.1.1.02.0.8.00	USO-BENS IMÓVEIS PUBL-DÍVIDA-JUROS PRÓPRIO		1.000,00		
1.3.1.1.02.0.8.01	PROGRAMA HABITACIONAL PSH - ATUALIZAÇÃO	01.100.0006	1.000,00		
1.3.2.0.00.0.0.00	VALORES MOBILIÁRIOS			64.733.000,00	
1.3.2.1.00.0.0.00	JUROS E CORREÇÕES MONETÁRIAS		64.733.000,00		
1.3.2.1.01.0.0.00	REMUN. DE DEPÓSITOS BANCÁRIOS		19.733.000,00		
1.3.2.1.01.0.1.00	REMUN. DE DEPÓSITOS BANCÁRIOS-PRINCIPAL		19.733.000,00		
1.3.2.1.01.0.1.01	REM. FSS	01.100.0002	5.000,00		

000367



PREFEITURA DO MUNICIPIO DE BERTIOGA

Receita Orçamentária segundo as categorias econômicas - Anexo 2

Orçamento para 2025

Lei 4320/64 - Adendo III (Portaria SOF nº 8 /85)

Natureza da Receita	Especificação	Fonte	Desdobramento	Origem	Categoria Econômica
1.3.2.1.01.0.1.02	REM. FMH	01.100.0006	21.000,00		
1.3.2.1.01.0.1.03	REM. FUNESPA	01.100.0009	300.000,00		
1.3.2.1.01.0.1.05	REM. FETUR	01.100.0012	70.000,00		
1.3.2.1.01.0.1.06	REM. FUNDOBOM	01.100.0021	2.000,00		
1.3.2.1.01.0.1.07	REM. CIP	01.100.0022	800.000,00		
1.3.2.1.01.0.1.08	REM. FUNSEG	01.100.0025	20.000,00		
1.3.2.1.01.0.1.11	REM. FMDCA	01.100.0131	60.000,00		
1.3.2.1.01.0.1.12	REM. FUMAT ESTADIA	01.100.0201	450.000,00		
1.3.2.1.01.0.1.13	REM. FUMPA	01.100.0202	1.000,00		
1.3.2.1.01.0.1.14	REM. TESOURO - REC. NÃO VINCULADO	01.111.0000	4.500.000,00		
1.3.2.1.01.0.1.15	REM. CIDE	01.131.0000	65.000,00		
1.3.2.1.01.0.1.16	REM. ROYALTIES	01.141.0000	8.140.000,00		
1.3.2.1.01.0.1.21	REM. FUNDO MUNICIPAL DE SAÚDE	01.311.0000	100.000,00		
1.3.2.1.01.0.1.24	REM. FUMAT MULTAS	01.411.0000	255.000,00		
1.3.2.1.01.0.1.27	REM. VINCULADOS ESTADO	02.111.0000	240.000,00		
1.3.2.1.01.0.1.28	REM. QESE TRANSPORTE	02.200.0147	45.000,00		
1.3.2.1.01.0.1.29	REM. SEE MERENDA	02.200.0151	8.000,00		
1.3.2.1.01.0.1.31	REM. FUNDEB BB 8544-8	02.263.0000	500.000,00		
1.3.2.1.01.0.1.33	REM. PAB ESTADUAL	02.300.0063	90.000,00		
1.3.2.1.01.0.1.34	REM. SAÚDE ESTADO	02.311.0000	28.000,00		
1.3.2.1.01.0.1.35	REM. FMAS ESTADO	02.511.0000	70.000,00		
1.3.2.1.01.0.1.36	REM. VINCULADOS UNIÃO	05.111.0000	220.000,00		
1.3.2.1.01.0.1.37	REM. PNAE	05.200.0002	40.000,00		
1.3.2.1.01.0.1.38	REM. PNATE	05.200.0132	5.000,00		
1.3.2.1.01.0.1.39	REM. SALÁRIO EDUCAÇÃO	05.200.0149	100.000,00		
1.3.2.1.01.0.1.40	REM. FNDE PAC II BB 12.806-6	05.200.0010	1.000,00		
1.3.2.1.01.0.1.42	REM. FNDE PDDE BB 18.571-X	05.200.0077	1.000,00		
1.3.2.1.01.0.1.51	REM. FNS - BLOCO CUSTEIO	05.311.0000	360.000,00		
1.3.2.1.01.0.1.52	REM. FNS - BLOCO DE INVESTIME	05.361.0000	77.000,00		
1.3.2.1.01.0.1.53	REM. FMAS UNIÃO	05.511.0000	130.000,00		
1.3.2.1.01.0.1.69	REM. REC. ALIENAÇÃO DE BENS	01.121.0000	180.000,00		
1.3.2.1.01.0.1.70	REM. OPERAÇÕES DE CRÉDITO	07.111.0000	100.000,00		
1.3.2.1.01.0.1.74	REM. TAC 21317-9	06.111.0000	80.000,00		
1.3.2.1.01.0.1.76	REM. FUNSAIB 24205-5	01.100.0401	600.000,00		
1.3.2.1.01.0.1.77	REM. FNDE PAR - BB 23068-5	05.800.0341	1.000,00		
1.3.2.1.01.0.1.78	REM. EDUCAÇÃO 2023	01.221.0000	1.000,00		
1.3.2.1.01.0.1.80	REM. UMEI BAIRRO INDAIÁ BB 25629-3	02.200.0421	60.000,00		
1.3.2.1.01.0.1.81	REM. TAXA DE COLETA DE LIXO	01.100.0421	230.000,00		
1.3.2.1.01.0.1.82	REM. REF. EM JOSE INACIO HORA	02.200.0440	16.000,00		
1.3.2.1.01.0.1.84	REM. FMDI BB 23557-1	01.100.0445	1.000,00		
1.3.2.1.01.0.1.85	REM. RESGATES JUDICIAIS	01.110.0000	210.000,00		
1.3.2.1.01.0.1.86	REM. EDUCAÇÃO 2024	01.221.0000	350.000,00		
1.3.2.1.01.0.1.87	REM. EMENDAS ESPECIAIS UNIÃO	05.800.0000	200.000,00		
1.3.2.1.01.0.1.89	REM. EDUCAÇÃO 2025	01.221.0000	1.000.000,00		
1.3.2.1.04.0.0.00	REMUN. DOS REC. DO RPPS		45.000.000,00		
1.3.2.1.04.0.1.00	REMUN. DOS REC. DO RPPS-PRINCIPAL		45.000.000,00		
1.3.2.1.04.0.1.01	REM. INVESTIM. RPPS EM RENDA FIXA	04.600.0000	42.000.000,00		
1.3.2.1.04.0.1.02	REM. INVESTIM. RPPS EM RENDA VARIÁVEL	04.600.0000	3.000.000,00		
1.7.0.0.00.0.0.00	TRANSF CORRENTES				
1.7.1.0.00.0.0.00	TRANSF DA UNIÃO E DE SUAS ENTIDADES				
				317.113.300,00	
				180.065.440,00	

000368



PREFEITURA DO MUNICIPIO DE BERTIOGA

Receita Orçamentária segundo as categorias econômicas - Anexo 2

Orçamento para 2025

Lei 4320/64 - Adendo III (Portaria SOF nº 8 /85)

Natureza da Receita	Especificação	Fonte	Desdobramento	Origem	Categoria Econômica
1.7.1.1.00.0.0.00	TRANSF DECORRENTES DE PART. NA RECEITA DA UNIÃO		59.864.000,00		
1.7.1.1.51.0.0.00	COTA-PARTE DO FPM		59.840.000,00		
1.7.1.1.51.1.0.00	COTA-PARTE DO FPM-COTA MENSAL		54.240.000,00		
1.7.1.1.51.1.1.00	COTA-PARTE DO FPM-COTA MENSAL-PRINCIPAL	01.110.0000	67.800.000,00		
9.7.1.1.51.1.1.00	COTA-PARTE DO FPM - DEDUÇÃO FUNDEB	02.261.0000	-13.560.000,00		
1.7.1.1.51.2.0.00	COTA-PARTE DO FPM - COTAS EXTRAORDINÁRIAS		5.600.000,00		
1.7.1.1.51.2.1.00	COTA-PARTE DO FPM - COTA EXTRA. - PRINCIPAL		5.600.000,00		
1.7.1.1.51.2.1.01	COTA-PARTE DO FPM - C.E. - DEZEMBRO	01.110.0000	2.800.000,00		
1.7.1.1.51.2.1.02	COTA-PARTE DO FPM - C.E. - JULHO	01.110.0000	2.800.000,00		
1.7.1.1.52.0.0.00	COTA-PARTE DO ITR		4.000,00		
1.7.1.1.52.0.1.00	COTA-PARTE DO ITR-PRINCIPAL	01.110.0000	5.000,00		
9.7.1.1.52.0.1.00	COTA-PARTE DO ITR - DEDUÇÃO FUNDEB	02.261.0000	-1.000,00		
1.7.1.1.56.0.0.00	REPASSE DA UNIÃO FOROS, LAUDÊMIOS E TRF. OCUPAÇÃO		20.000,00		
1.7.1.1.56.0.1.00	Repasse da União para Foros, Laudêmios e Tarifas d		20.000,00		
1.7.1.1.56.0.1.01	Repasse da União para Foros, Laudêmios e Tarifas d	01.110.0000	20.000,00		
1.7.1.2.00.0.0.00	TRANSF-COMP PELA EXPLORAÇÃO DE REC NATURAL		102.207.530,00		
1.7.1.2.51.0.0.00	CFEM		250.000,00		
1.7.1.2.51.0.1.00	CFEM-PRINCIPAL		250.000,00		
1.7.1.2.51.0.1.01	CFM - COMPENSACAO FINANC. EXPLORACAO MINERAL	01.100.0452	250.000,00		
1.7.1.2.52.0.0.00	COTA-PARTE-COMP FINAN-PROD DE PETRÓLEO		101.957.530,00		
1.7.1.2.52.1.0.00	COTA-PARTE-LEI 7.990/89		100.557.530,00		
1.7.1.2.52.1.1.00	COTA-PARTE ROYALTIES - ANP LEI 7.990/89	01.140.0000	100.557.530,00		
1.7.1.2.52.4.0.00	COTA-PARTE DO FDO ESPECIAL DO PETRÓLEO - FEP		1.400.000,00		
1.7.1.2.52.4.1.00	COTA-PARTE ROYALTIES - FEP	01.140.0000	1.400.000,00		
1.7.1.3.00.0.0.00	TRANSF DE REC. DO SIST. ÚNICO DE SAÚDE - SUS		11.034.750,00		
1.7.1.3.50.0.0.00	TRANSF-SUS-MANUT, AÇÕES E SERV DE SAÚDE		11.034.750,00		
1.7.1.3.50.1.0.00	TRANSF-SUS-MANUT, AÇÕES E SERV-AP		1.599.450,00		
1.7.1.3.50.1.1.00	TRANSF-SUS-MANUT, AÇÕES E SERV-AP-PRINCIPAL		1.599.450,00		
1.7.1.3.50.1.1.03	BLAPS - AGENTE COMUNITÁRIO DE SAÚDE	05.313.0267	1.150.000,00		
1.7.1.3.50.1.1.10	BLAPS - CAPITAÇÃO PONDERADA	05.301.0298	100.000,00		
1.7.1.3.50.1.1.11	BLAPS - DESEMPENHO	05.301.0299	20.000,00		
1.7.1.3.50.1.1.12	BLAPS - IMPLM. SEGURANÇA ALIMENTAR E NUTRICIONAL	05.301.0433	14.950,00		
1.7.1.3.50.1.1.13	BLAPS - INCENTIVO PARA AÇÕES ESTRATÉGICAS	05.301.0300	102.000,00		
1.7.1.3.50.1.1.15	BLAPS - INCENTIVO FINANCEIRO - SAÚDE BUCAL	05.301.0451	212.500,00		
1.7.1.3.50.2.0.00	TRANSF-SUS-MANUT, AÇÕES E SERV-AE		7.445.500,00		
1.7.1.3.50.2.1.00	TRANSF-SUS-MANUT, AÇÕES E SERV-AE-PRINCIPAL		7.445.500,00		
1.7.1.3.50.2.1.01	BLMAC - PROCEDIMENTOS NO MAC	05.302.0157	7.021.000,00		
1.7.1.3.50.2.1.02	BLMAC - SAMU	05.302.0158	409.500,00		
1.7.1.3.50.2.1.14	BLMAC - FAEC - REDUÇÃO DAS FILAS DE CIRURGIAS	05.302.0462	15.000,00		
1.7.1.3.50.3.0.00	VIGILÂNCIA EM SAÚDE		1.138.000,00		
1.7.1.3.50.3.1.00	VIGILÂNCIA EM SAÚDE-PRINCIPAL		1.138.000,00		
1.7.1.3.50.3.1.01	BLVGS - AGENTES DE COMBATE AS ENDEMIAS	05.313.0258	813.000,00		
1.7.1.3.50.3.1.02	BLVGS - DESPESAS DIVERSAS	05.303.0268	171.000,00		
1.7.1.3.50.3.1.03	BLVGS - PREV E CONTROLE DST/AIDS E HEPATITES	05.303.0159	114.000,00		
1.7.1.3.50.3.1.04	BLVGS - EXECUÇÃO AÇÕES DE VIG SANITÁRIA	05.303.0256	40.000,00		
1.7.1.3.50.4.0.00	ASSIST FARMACÉUTICA		244.000,00		
1.7.1.3.50.4.1.00	ASSIST FARMACÉUTICA-PRINCIPAL		244.000,00		
1.7.1.3.50.4.1.01	BLAFB - ASSIST. FARMACÉUTICA E INSUMOS	05.304.0161	244.000,00		
1.7.1.3.50.5.0.00	GESTÃO DO SUS		607.800,00		



PREFEITURA DO MUNICIPIO DE BERTIOGA

Receita Orçamentária segundo as categorias econômicas - Anexo 2

Orçamento para 2025

Lei 4320/64 - Adendo III (Portaria SOF nº 8 /85)

Natureza da Receita	Especificação	Fonte	Desdobramento	Origem	Categoria Econômica
1.7.1.3.50.5.1.00	GESTÃO DO SUS-PRINCIPAL		607.800,00		
1.7.1.3.50.5.1.02	GESTÃO DO SUS	05.305.0205	11.000,00		
1.7.1.3.50.5.1.03	FNS - BLGES - PISO ENFERMAGEM	05.370.0521	538.000,00		
1.7.1.3.50.5.1.04	BLGES - TRANSFORMAÇÃO DIGITAL NO SUS	05.305.0459	58.800,00		
1.7.1.4.00.0.0.00	TRANSF DE REC. DO FNDE		6.510.000,00		
1.7.1.4.50.0.0.00	TRANSF DO SALÁRIO-EDUCAÇÃO		5.000.000,00		
1.7.1.4.50.0.1.00	TRANSF DO SALÁRIO-EDUCAÇÃO	05.200.0149	5.000.000,00		
1.7.1.4.52.0.0.00	TRANSF PNAE		1.500.000,00		
1.7.1.4.52.0.1.00	TRANSF PNAE	05.200.0148	1.500.000,00		
1.7.1.4.53.0.0.00	TRANSF AO PNATE		10.000,00		
1.7.1.4.53.0.1.00	TRANSF PNATE	05.200.0146	10.000,00		
1.7.1.6.00.0.0.00	REC. DO FNAS		449.160,00		
1.7.1.6.50.0.0.00	REC. DO FNAS		449.160,00		
1.7.1.6.50.0.1.00	REC. DO FNAS-PRINCIPAL		449.160,00		
1.7.1.6.50.0.1.01	FNAS - PSB - PAIF	05.500.0243	80.640,00		
1.7.1.6.50.0.1.02	FNAS - PSB - SCFV	05.500.0412	79.200,00		
1.7.1.6.50.0.1.03	FNAS - PSEAC - P S ESP ALTA COMPLEX	05.500.0007	96.000,00		
1.7.1.6.50.0.1.04	FNAS - IGD SUAS	05.500.0082	6.000,00		
1.7.1.6.50.0.1.05	FNAS - IGDBF	05.500.0125	87.000,00		
1.7.1.6.50.0.1.06	FNAS - PSE PAEFI	05.500.0244	66.240,00		
1.7.1.6.50.0.1.07	FNAS - PSE - MSE	05.500.0245	21.120,00		
1.7.1.6.50.0.1.15	FNAS - PTMC - PISO DE TRANSIÇÃO DE ALTA COMPLEXIDA	05.500.0508	12.960,00		
1.7.2.0.00.0.0.00	TRANSF ESTADO E DO DF			57.992.860,00	
1.7.2.1.00.0.0.00	PART. NA RECEITA DOS ESTADOS E DISTRITO FEDERAL		52.396.000,00		
1.7.2.1.50.0.0.00	COTA-PARTE DO ICMS		38.800.000,00		
1.7.2.1.50.0.1.00	COTA-PARTE DO ICMS	01.110.0000	48.500.000,00		
9.7.2.1.50.0.1.00	COTA-PARTE DO ICMS - DEDUÇÃO FUNDEB	02.262.0000	-9.700.000,00		
1.7.2.1.51.0.0.00	COTA-PARTE DO IPVA		13.280.000,00		
1.7.2.1.51.0.1.00	COTA-PARTE DO IPVA	01.110.0000	16.600.000,00		
9.7.2.1.51.0.1.00	COTA-PARTE DO IPVA - DEDUÇÃO FUNDEB	02.261.0000	-3.320.000,00		
1.7.2.1.52.0.0.00	COTA-PARTE DO IPI-MUNICÍPIOS		256.000,00		
1.7.2.1.52.0.1.00	COTA-PARTE DO IPI - MUNICÍPIOS	01.110.0000	320.000,00		
9.7.2.1.52.0.1.00	COTA-PARTE DO IPI - MUNICÍPIOS - DEDUÇÃO FUNDEB	02.261.0000	-64.000,00		
1.7.2.1.53.0.0.00	COTAPARTE-INTERVENÇÃO-DOMÍNIO ECONÔMICO		60.000,00		
1.7.2.1.53.0.1.00	COTA-PARTE CIDE	01.130.0000	60.000,00		
1.7.2.2.00.0.0.00	TRANSF DAS COMP. FINAN-EXPLORAÇÃO DE REC. NATURAIS		100.000,00		
1.7.2.2.52.0.0.00	COTA-PARTE ROYALTIES-PROD DO PETRÓLEO		100.000,00		
1.7.2.2.52.0.1.00	COTA-PARTE ROYALTIES - PROD DO PETRÓLEO	01.140.0000	100.000,00		
1.7.2.3.00.0.0.00	TRANSF DE REC. DO SIST. ÚNICO DE SAÚDE - SUS		972.000,00		
1.7.2.3.50.0.0.00	TRANSF DE REC. DO SIST. ÚNICO DE SAÚDE - SUS		972.000,00		
1.7.2.3.50.0.1.00	TRANSF SUS-PRINCIPAL		972.000,00		
1.7.2.3.50.0.1.04	PROGRAMA DOSE CERTA	02.300.0271	14.000,00		
1.7.2.3.50.0.1.05	PROGRAMA GLICEMIA	02.300.0272	32.000,00		
1.7.2.3.50.0.1.06	COMPLEMENTO CIRURGIAS ELETIVAS MAC	02.302.0351	140.000,00		
1.7.2.3.50.0.1.11	IGM SUS PAULISTA - COMPONENTE FIXO	02.301.0453	600.000,00		
1.7.2.3.50.0.1.12	IGM SUS PAULISTA - COMPONENTE VARIÁVEL	02.303.0454	186.000,00		
1.7.2.4.00.0.0.00	TRANSF-CONV. ESTADO E DF		4.524.860,00		

000370



PREFEITURA DO MUNICIPIO DE BERTIOGA

Receita Orçamentária segundo as categorias econômicas - Anexo 2

Lei 4320/64 - Adendo III (Portaria SOF nº 8 /85)

Orçamento para 2025

Natureza da Receita	Especificação	Fonte	Desdobramento	Origem	Categoria Econômica
1.7.2.4.51.0.0.00	TRANSF-CONV. ESTADO A EDUCAÇÃO		4.460.000,00		
1.7.2.4.51.0.1.00	TRANSF-CONV. ESTADO A EDUCAÇÃO-PRINCIPAL		4.460.000,00		
1.7.2.4.51.0.1.01	SEE - MERENDA ESCOLAR	02.200.0151	2.210.000,00		
1.7.2.4.51.0.1.02	QESE TRANSPORTE	02.200.0147	2.250.000,00		
1.7.2.4.99.0.0.00	OUTRAS TRANSF DE CONV. ESTADO E DF		64.860,00		
1.7.2.4.99.0.1.00	OUTRAS TRANSF DE CONV. ESTADO E DF-PRINCIPAL		64.860,00		
1.7.2.4.99.0.1.01	PROG. PROTEÇÃO SOCIAL BÁSICA	02.500.0127	17.460,00		
1.7.2.4.99.0.1.02	PROG. PROT. SOCIAL ESPECIAL / MEDIA COMPLEXIDADE	02.500.0128	47.400,00		
1.7.4.0.00.0.0.00	TRANSF DE INSTITUIÇÕES PRIV			2.025.000,00	
1.7.4.1.00.0.0.00	TRANSF DE INSTITUIÇÕES PRIV		2.025.000,00		
1.7.4.1.99.0.0.00	OUTRAS TRANSF DE INSTITUIÇÕES PRIV		2.025.000,00		
1.7.4.1.99.0.1.00	OUTRAS TRANSF DE INSTITUIÇÕES PRIV-PRINCIPAL		2.025.000,00		
1.7.4.1.99.0.1.01	DOAÇÕES FMDCA	01.100.0131	15.000,00		
1.7.4.1.99.0.1.02	TRANSF. DE INSTITUIÇÕES AO FMDCA	01.100.0131	10.000,00		
1.7.4.1.99.0.1.03	RECEITA DO SANEAMENTO BÁSICO	01.100.0401	2.000.000,00		
1.7.5.0.00.0.0.00	TRANSF DE OUTRAS INSTITUIÇÕES PÚBLS			77.000.000,00	
1.7.5.1.00.0.0.00	TRANSF DE FUNDEB		77.000.000,00		
1.7.5.1.50.0.0.00	TRANSF DE FUNDEB	02.261.0000	77.000.000,00		
1.7.5.1.50.0.1.00	TRANSF DE FUNDEB			30.000,00	
1.7.9.0.00.0.0.00	DEMAIS TRANSF CORRENTES				
1.7.9.1.00.0.0.00	TRANSF DE PESSOAS FÍSICAS		30.000,00		
1.7.9.1.99.0.0.00	OUTRAS TRANSF DE PESSOAS FÍSICAS		30.000,00		
1.7.9.1.99.0.1.00	OUTRAS TRANSF DE PESSOAS FÍSICAS-PRINCIPAL		30.000,00		
1.7.9.1.99.0.1.01	DOAÇÕES FMDCA - DIRPF	01.100.0131	15.000,00		
1.7.9.1.99.0.1.02	DOAÇÕES FMD IDOSO -DIRPF	01.100.0445	15.000,00		
1.9.0.0.00.0.0.00	OUTRAS RECEITAS CORRENTES			11.824.000,00	
1.9.1.0.00.0.0.00	MULTA ADMINISTRATIVAS, CONTRATUAIS E JUD		8.773.000,00	8.773.000,00	
1.9.1.1.00.0.0.00	MULTA ADMINISTRATIVAS, CONTRATUAIS E JUD		8.773.000,00		
1.9.1.1.01.0.0.00	MULTA PREVISTAS EM LEG. ESPECÍFICA		871.000,00		
1.9.1.1.01.0.2.00	MULTA PREVISTAS EM LEG. ESPECÍFICA-MULTA,JUROS		177.000,00		
1.9.1.1.01.0.2.01	AUTO INFRA. DIVERSOS - MULTAS E JUROS	01.110.0000	1.000,00		
1.9.1.1.01.0.2.02	AUTO INFRA. VIGILANCIA SANITARIA - MULTAS E JUROS	01.310.0000	1.000,00		
1.9.1.1.01.0.2.03	AUTO INFRA. FISCALIZAÇÃO DE OBRAS - MULTAS E JUROS	01.110.0000	100.000,00		
1.9.1.1.01.0.2.04	AUTO INFRA. FISCALIZ. DEPTO FINANÇAS	01.110.0000	20.000,00		
1.9.1.1.01.0.2.05	AUTO INFRA. VIGILÂNCIA SANITÁRIA	01.310.0000	40.000,00		
1.9.1.1.01.0.2.07	AUTO DE INFRAÇÃO ABASTECIMENTO	01.110.0000	15.000,00		
1.9.1.1.01.0.4.00	MULTA PREV EM LEG. ESPECÍFICA-DÍVIDA-MULTA,JUROS		520.000,00		
1.9.1.1.01.0.4.01	AUTO INFRA. DIVERSOS - D.A. - MULTAS E JUROS	01.110.0000	60.000,00		
1.9.1.1.01.0.4.02	AUTO INFRA. VIG. SANITÁRIA - D.A. - MULTAS E JUROS	01.310.0000	40.000,00		
1.9.1.1.01.0.4.03	AUTO INFRA. FISCAL. OBRAS - D.A. - MULTAS E JUROS	01.110.0000	420.000,00		
1.9.1.1.01.0.7.00	MULTA PREV EM LEG. ESPECÍFICA-DÍVIDA-MULTA PRÓPRIA		171.000,00		
1.9.1.1.01.0.7.01	AUTO INFRA. DIVERSOS - D.A. - ATUALIZAÇÃO	01.110.0000	12.000,00		
1.9.1.1.01.0.7.02	AUTO INFRA. VIG. SANITÁRIA - D.A. - ATUALIZAÇÃO	01.310.0000	9.000,00		
1.9.1.1.01.0.7.03	AUTO INFRA. FISCAL. OBRAS - D.A. - ATUALIZAÇÃO	01.110.0000	150.000,00		
1.9.1.1.01.0.8.00	MULTA PREV EM LEG. ESPECÍFICA-DÍVIDA-JUROS PRÓPRIO		3.000,00		
1.9.1.1.01.0.8.01	AUTO INFRA. DIVERSOS - ATUALIZAÇÃO	01.110.0000	1.000,00		
1.9.1.1.01.0.8.02	AUTO INFRA. VIGIL. SANITÁRIA - ATUALIZAÇÃO	01.310.0000	1.000,00		
1.9.1.1.01.0.8.03	AUTO INFRA. FISCAL. DE OBRAS - ATUALIZAÇÃO	01.110.0000	1.000,00		



PREFEITURA DO MUNICIPIO DE BERTIOGA

Receita Orçamentária segundo as categorias econômicas - Anexo 2

Lei 4320/64 - Adendo III (Portaria SOF nº 8 /85)

Orçamento para 2025

Natureza da Receita	Especificação	Fonte	Desdobramento	Origem	Categoria Econômica
1.9.1.1.06.0.0.00	MULTA POR DANOS AMBIENTAIS		702.000,00		
1.9.1.1.06.1.0.00	MULTA ADMINISTRATIVAS POR DANOS AMBIENTAIS		702.000,00		
1.9.1.1.06.1.1.00	MULTAS ADMIN. POR DANOS AMBIENTAIS – PRINCIPAL		250.000,00		
1.9.1.1.06.1.1.01	MULTAS ADMIN. POR DANOS AMBIENTAIS	01.100.0009	250.000,00		
1.9.1.1.06.1.2.00	MULTA ADM POR DANO AMBIENTAL-MULTA,JUROS		12.000,00		
1.9.1.1.06.1.2.01	MULTAS ADMIN. POR DANOS AMBIENTAIS – MULTAS E JURO	01.100.0009	12.000,00		
1.9.1.1.06.1.3.00	MULTAS ADMIN. POR DANOS AMBIENTAIS – DÍVIDA ATIVA		320.000,00		
1.9.1.1.06.1.3.01	MULTAS ADMIN. POR DANOS AMBIENTAIS – DÍVIDA ATIVA	01.100.0009	320.000,00		
1.9.1.1.06.1.4.00	MULTA ADM POR DANO AMBIENTAL-DÍVIDA-MULTA,JUROS		120.000,00		
1.9.1.1.06.1.4.01	MULTAS ADMIN. POR DANOS AMBIENTAIS - D. A. - M E J	01.100.0009	120.000,00		
1.9.1.1.14.0.0.00	MULTAS PREVISTAS NO CÓDIGO DE TRÂNSITO BRASILEIRO		7.200.000,00		
1.9.1.1.14.0.1.00	MULTAS PREVISTAS NO CTB - PRINCIPAL		7.200.000,00		
1.9.1.1.14.0.1.01	MULTAS PREVISTAS NO CÓDIGO DE TRÂNSITO BRASILEIRO	01.450.0000	7.200.000,00		
1.9.2.0.00.0.0.00	INDENIZAÇÕES, RESTITUIÇÕES E RESSARCIMENTOS			2.050.000,00	
1.9.2.2.00.0.0.00	RESTITUIÇÕES		400.000,00		
1.9.2.2.03.0.0.00	REST. DE BENEFÍCIOS PREVIDENCIÁRIOS		20.000,00		
1.9.2.2.03.0.1.00	REST. DE BENEFÍCIOS PREVIDENCIÁRIOS-PRINCIPAL		20.000,00		
1.9.2.2.03.0.1.01	RESTITUIÇÕES DE BENEFÍCIOS PREVIDENCIÁRIOS	04.600.0000	20.000,00		
1.9.2.2.09.0.0.00	REST. DE REC. DE FOMENTO		100.000,00		
1.9.2.2.09.0.1.00	REST. DE REC. DE FOMENTO-PRINCIPAL		100.000,00		
1.9.2.2.09.0.1.01	REST. DE TERMO DE FOMENTO	01.110.0000	100.000,00		
1.9.2.2.99.0.0.00	OUTRAS RESTITUIÇÕES		280.000,00		
1.9.2.2.99.0.1.00	OUTRAS RESTITUIÇÕES-PRINCIPAL		61.000,00		
1.9.2.2.99.0.1.01	OUTRAS RESTITUIÇÕES - ATUALIZAÇÃO MONETÁRIA	01.110.0000	1.000,00		
1.9.2.2.99.0.1.02	OUTRAS RESTITUIÇÕES - PMB	01.110.0000	20.000,00		
1.9.2.2.99.0.1.03	OUTRAS RESTITUIÇÕES - CMB	01.110.0000	5.000,00		
1.9.2.2.99.0.1.04	RESSARCIMENTO DE MULTA DE TRÂNSITO	01.110.0000	11.000,00		
1.9.2.2.99.0.1.05	OUTRAS RESTITUIÇÕES - INTEGRAÇÃO	01.110.0000	24.000,00		
1.9.2.2.99.0.2.00	OUTRAS RESTITUIÇÕES-MULTA,JUROS		1.000,00		
1.9.2.2.99.0.2.01	OUTRAS RESTITUIÇÕES - MULTAS E JUROS	01.110.0000	1.000,00		
1.9.2.2.99.0.3.00	OUTRAS RESTITUIÇÕES-DÍVIDA		191.000,00		
1.9.2.2.99.0.3.01	OUTRAS RESTITUIÇÕES - DÍVIDA ATIVA	01.110.0000	145.000,00		
1.9.2.2.99.0.3.02	OUTRAS RESTITUIÇÕES - D.A. - ATUALIZAÇÃO	01.110.0000	46.000,00		
1.9.2.2.99.0.4.00	OUTRAS RESTITUIÇÕES-DÍVIDA-MULTA,JUROS		27.000,00		
1.9.2.2.99.0.4.01	OUTRAS RESTITUIÇÕES - DA - MULTAS E JUROS	01.110.0000	27.000,00		
1.9.2.3.00.0.0.00	RESSARCIMENTOS		1.650.000,00		
1.9.2.3.99.0.0.00	OUTROS RESSARCIMENTOS		1.650.000,00		
1.9.2.3.99.0.1.00	OUTROS RESSARCIMENTOS-PRINCIPAL		1.650.000,00		
1.9.2.3.99.0.1.01	RESSARC. PESSOAL CEDIDO	01.110.0000	1.650.000,00		
1.9.9.0.00.0.0.00	DEMAIS RECEITAS CORRENTES			1.001.000,00	
1.9.9.0.00.0.0.00	OUTRAS RECEITAS CORRENTES		1.001.000,00		
1.9.9.0.03.0.0.00	COMPENSAÇÕES FINAN ENTRE O REGIME GERAL E O RPPS		1.000.000,00		
1.9.9.0.03.0.1.00	COMPENSAÇÕES FINANCEIRAS ENTRE OS REGIMES DE PREVI		1.000.000,00		
1.9.9.0.03.0.1.01	COMPENSAÇÃO FINANCEIRA ENTRE RGPS/RPPS	04.600.0000	950.000,00		
1.9.9.0.03.0.1.02	COMPENSAÇÃO FINANCEIRA ENTRE RPPS/RPPS	04.600.0000	50.000,00		
1.9.9.9.99.0.0.00	OUTRAS RECEITAS		1.000,00		
1.9.9.9.99.2.0.00	RECEITAS NÃO PROJETADAS PELA RFB-PRIMÁRIAS		1.000,00		
1.9.9.9.99.2.1.00	NÃO PROJETADAS NA RFB-PRIM.-PRINCIPAL		1.000,00		
1.9.9.9.99.2.1.01	RECEITAS EVENTUAIS	01.110.0000	1.000,00		



PREFEITURA DO MUNICIPIO DE BERTIOGA

Receita Orçamentária segundo as categorias econômicas - Anexo 2

Lei 4320/64 - Adendo III (Portaria SOF nº 8 /85)

Orçamento para 2025

Natureza da Receita	Especificação	Fonte	Desdobramento	Origem	Categoria Econômica
2.0.0.0.00.0.0.00	RECEITAS DE CAPITAL				83.598.371,31
2.1.0.0.00.0.0.00	OP. DE CRÉDITO			76.000.000,00	
2.1.1.0.00.0.0.00	OP. DE CRÉDITO-MERCADO INTERNO			76.000.000,00	
2.1.1.2.00.0.0.00	OP. DE CRÉDITO CONTRATUAIS-MERCADO INTERNO		63.500.000,00		
2.1.1.2.01.0.0.00	OP. DE CRÉDITO CONTRATUAIS-MERCADO INTERNO		63.500.000,00		
2.1.1.2.01.0.1.00	Operações de Crédito Contratuais – Mercado Interno		63.500.000,00		
2.1.1.2.01.0.1.01	OC - BB - CONTRATO 40/00028-1	07.100.0533	63.500.000,00		
2.1.1.9.00.0.0.00	OUTRAS OP. DE CRÉDITO-MERCADO INTERNO		12.500.000,00		
2.1.1.9.99.0.0.00	OUTRAS OP. DE CRÉDITO-MERCADO INTERNO		12.500.000,00		
2.1.1.9.99.0.1.00	OUTRAS OP. DE CRÉDITO-MERCADO INTERNO-PRINCIPAL		12.500.000,00		
2.1.1.9.99.0.1.05	OC - FINISA V	07.100.0446	12.500.000,00		
2.2.0.0.00.0.0.00	ALIENAÇÃO DE BENS			100.000,00	
2.2.1.0.00.0.0.00	ALIENAÇÃO DE BENS MÓVEIS			100.000,00	
2.2.1.3.00.0.0.00	ALIENAÇÃO DE BENS MÓVEIS E SEMOVENTES		100.000,00		
2.2.1.3.01.0.0.00	ALIENAÇÃO DE BENS MÓVEIS E SEMOVENTES		100.000,00		
2.2.1.3.01.0.1.00	ALIENAÇÃO DE BENS MÓVEIS E SEMOVENTES-PRINCIPAL		100.000,00		
2.2.1.3.01.0.1.02	LEILÃO - Inservíveis	01.120.0000	100.000,00		
2.4.0.0.00.0.0.00	TRANSF DE CAPITAL			7.498.371,31	
2.4.1.0.00.0.0.00	TRANSF DA UNIÃO E DE SUAS ENTIDADES			3.470.000,00	
2.4.1.4.00.0.0.00	TRANSF DE CONV. DA UNIÃO E DE SUAS ENTIDADES		3.470.000,00		
2.4.1.4.99.0.0.00	OUTRAS TRANSF DE CONV. DA UNIÃO		3.470.000,00		
2.4.1.4.99.0.1.00	OUTRAS TRANSF DE CONV. DA UNIÃO-PRINCIPAL		3.470.000,00		
2.4.1.4.99.0.1.27	MC - PAVIMENT. CONJ. HABIT. VISTA LINDA	05.100.0471	3.470.000,00		
2.4.2.0.00.0.0.00	TRANSF ESTADO E DO DF			4.028.371,31	
2.4.2.2.00.0.0.00	TRANSF DE CONV. ESTADO E DF		4.028.371,31		
2.4.2.2.99.0.0.00	OUTRAS TRANSF DE CONV. ESTADO E DF		4.028.371,31		
2.4.2.2.99.0.1.00	OUTRAS TRANSF DE CONV. ESTADO E DF-PRINCIPAL		4.028.371,31		
2.4.2.2.99.0.1.46	DADE 332/21 - REURB. DA ORLA DO JARDIM RAPHAEL	02.100.0419	2.190.951,19		
2.4.2.2.99.0.1.64	AGEM 15/2024- DESASSOREAMENTO RIO VERMELHO	02.100.0473	1.086.843,79		
2.4.2.2.99.0.1.65	CONV. 100797/24 - RUA DAS BROMÉLIAS - INDAIA	02.100.0472	750.576,33		
7.0.0.0.00.0.0.00	RECEITAS CORRENTES				63.780.500,00
7.2.0.0.00.0.0.00	CONTR.			47.210.500,00	
7.2.1.0.00.0.0.00	CONTR. SOCIAIS			47.210.500,00	
7.2.1.5.00.0.0.00	CONTR. PARA RPPS		47.210.500,00		
7.2.1.5.02.0.0.00	CONTR. PATR-SERV		47.210.500,00		
7.2.1.5.02.1.0.00	CONTR. PATR-ATIVO		47.210.500,00		
7.2.1.5.02.1.1.00	CONTR. PATR-ATIVO-PRINCIPAL		47.210.500,00		
7.2.1.5.02.1.1.01	CONTR. PATRONAL P/ O RPPS INTRA-ORÇ PMB	04.600.0000	37.000.000,00		
7.2.1.5.02.1.1.02	CONTR. PATRONAL P/ O RPPS INTRA-ORÇ PMB - CEDIDO	04.600.0000	40.000,00		
7.2.1.5.02.1.1.03	CONTR. PATRONAL P/ O RPPS INTRA-ORÇ PMB - PRECAT	04.600.0000	10.000,00		
7.2.1.5.02.1.1.04	CONTR. PATRONAL P/ O RPPS INTRA-ORÇ - PMB -EA	04.600.0000	3.000.000,00		
7.2.1.5.02.1.1.05	CONTR. PATRONAL P/ O RPPS INTRA-ORÇ - PMB LICENCIA	04.600.0000	40.000,00		
7.2.1.5.02.1.1.06	CONTR. PATRONAL P/ O RPPS INTRA-ORÇ - CMB	04.600.0000	1.000.000,00		
7.2.1.5.02.1.1.07	CONTR. PATRONAL P/ O RPPS INTRA-ORÇ - BERTPREV	04.600.0000	360.000,00		
7.2.1.5.02.1.1.08	CONTR. PATRONAL - REPASSE PARA CUSTEIO - PREFEITUR	04.690.0000	5.300.000,00		
7.2.1.5.02.1.1.09	CONTR. PATRONAL - REPASSE PARA CUSTEIO - CÂMARA	04.690.0000	130.000,00		
7.2.1.5.02.1.1.10	CONTR. PATRONAL - REPASSE PARA CUSTEIO - BERTPREV	04.690.0000	40.000,00		



PREFEITURA DO MUNICIPIO DE BERTIOGA

Receita Orçamentária segundo as categorias econômicas - Anexo 2

Lei 4320/64 - Adendo III (Portaria SOF nº 8 /85)

Orçamento para 2025

Natureza da Receita	Especificação	Fonte	Desdobramento	Origem	Categoria Econômica
7.2.1.5.02.1.1.11	CONTR. PATRONAL - REPASSE PARA CUSTEIO - CEDIDOS	04.690.0000	4.500,00		
7.2.1.5.02.1.1.12	CONTR. PATRONAL - REPASSE PARA CUSTEIO - LICENCIAD	04.690.0000	5.000,00		
7.2.1.5.02.1.1.13	CONTR. PATRONAL - REPASSE PARA CUSTEIO - PRECATÓRI	04.690.0000	1.000,00		
7.2.1.5.02.1.1.14	CONTR. PATRONAL - REPASSE PARA CUSTEIO - EXERCÍCIO	04.690.0000	280.000,00		
7.9.0.0.00.0.0.00	OUTRAS RECEITAS CORRENTES			16.570.000,00	
7.9.9.0.00.0.0.00	DEMAIS RECEITAS CORRENTES			16.570.000,00	
7.9.9.9.00.0.0.00	OUTRAS RECEITAS CORRENTES		16.570.000,00		
7.9.9.9.01.0.0.00	APORTES-AMORTIZAÇÃO DE DÉFICIT ATUARIAL DO RPPS		16.570.000,00		
7.9.9.9.01.0.1.00	AMORTIZAÇÃO DE DÉFICIT ATUARIAL DO RPPS-PRINCIPAL		16.570.000,00		
7.9.9.9.01.0.1.01	OUTRAS RECEITAS DÉFICIT ATUARIAL - PREFEITURA	04.600.0000	16.000.000,00		
7.9.9.9.01.0.1.02	OUTRAS RECEITAS DÉFICIT ATUARIAL - CÂMARA	04.600.0000	435.000,00		
7.9.9.9.01.0.1.03	OUTRAS RECEITAS DÉFICIT ATUARIAL - BERTPREV	04.600.0000	135.000,00		
				Total Geral	1.048.972.171,31



PREFEITURA DO MUNICIPIO DE BERTIOGA

Natureza da Despesa - Anexo 2

Orçamento para 2025

02.00.00 - CÂMARA MUNICIPAL DE BERTIOGA

02.04.00 - CÂMARA MUNICIPAL DE BERTIOGA

02.04.01 - CÂMARA MUNICIPAL DE BERTIOGA

Natureza da Despesa	Classificação Funcional	Especificação	Sub-Elemento/Elemento	Modalidade Aplicação	Grupo Desp / Cat Econ
3.0.00.00.00		DESPESAS CORRENTES			31.500.000,00
3.1.00.00.00		PESSOAL E ENCARGOS SOCIAIS			17.680.000,00
3.1.90.00.00		APLICAÇÕES DIRETAS		16.380.000,00	
3.1.90.11.00	01.031.0002.2.099	VENCIMENTOS E VANTAGENS FIXAS - PESSOAL CIVIL	14.670.000,00		
3.1.90.13.00	01.031.0002.2.099	OBRIGAÇÕES PATRONAIS	1.300.000,00		
3.1.90.16.00	01.031.0002.2.099	OUTRAS DESPESAS VARIÁVEIS - PESSOAL CIVIL	400.000,00		
3.1.90.91.00	01.031.0002.2.099	SENTENÇAS JUDICIAIS	10.000,00		
3.1.91.00.00		APLICAÇÃO DIRETA DECORRENTE DE OPERAÇÃO ENTRE Ó		1.300.000,00	
3.1.91.13.00	01.031.0002.2.099	OBRIGAÇÕES PATRONAIS - INTRA-ORÇAMENTÁRIO	1.300.000,00		
3.3.00.00.00		OUTRAS DESPESAS CORRENTES			13.820.000,00
3.3.90.00.00		APLICAÇÕES DIRETAS		13.020.000,00	
3.3.90.08.00	01.031.0002.2.099	OUTROS BENEFÍCIOS ASSISTENCIAIS	10.000,00		
3.3.90.30.00	01.031.0002.2.023	MATERIAL DE CONSUMO	75.000,00		
3.3.90.30.00	01.031.0002.2.098	MATERIAL DE CONSUMO	200.000,00		
3.3.90.30.00	01.031.0002.2.267	MATERIAL DE CONSUMO	100.000,00		
3.3.90.36.00	01.031.0002.2.021	OUTROS SERVIÇOS DE TERCEIROS - PESSOA FÍSICA	50.000,00		
3.3.90.36.00	01.031.0002.2.098	OUTROS SERVIÇOS DE TERCEIROS - PESSOA FÍSICA	10.000,00		
3.3.90.36.00	01.031.0002.2.267	OUTROS SERVIÇOS DE TERCEIROS - PESSOA FÍSICA	400.000,00		
3.3.90.39.00	01.031.0002.2.012	OUTROS SERVIÇOS DE TERCEIROS - PESSOA JURÍDICA	50.000,00		
3.3.90.39.00	01.031.0002.2.022	OUTROS SERVIÇOS DE TERCEIROS - PESSOA JURÍDICA	330.000,00		
3.3.90.39.00	01.031.0002.2.023	OUTROS SERVIÇOS DE TERCEIROS - PESSOA JURÍDICA	75.000,00		
3.3.90.39.00	01.031.0002.2.098	OUTROS SERVIÇOS DE TERCEIROS - PESSOA JURÍDICA	7.490.000,00		
3.3.90.39.00	01.031.0002.2.179	OUTROS SERVIÇOS DE TERCEIROS - PESSOA JURÍDICA	220.000,00		
3.3.90.39.00	01.031.0002.2.226	OUTROS SERVIÇOS DE TERCEIROS - PESSOA JURÍDICA	2.000.000,00		
3.3.90.40.00	01.031.0002.2.098	Serviços de Tecnol.da Informação e Comunicação-PJ	700.000,00		
3.3.90.46.00	01.031.0002.2.099	AUXÍLIO ALIMENTAÇÃO	1.300.000,00		
3.3.90.49.00	01.031.0002.2.099	AUXÍLIO TRANSPORTE	10.000,00		
3.3.91.00.00		APLICAÇÃO DIRETA DECORRENTE DE OPERAÇÃO ENTRE Ó		800.000,00	
3.3.91.97.00	01.031.0003.2.100	APORTE PARA COBERTURA DO DÉFICIT ATUARIAL DO RPPS	800.000,00		
4.0.00.00.00		DESPESAS DE CAPITAL			6.500.000,00
4.4.00.00.00		INVESTIMENTOS			6.500.000,00
4.4.90.00.00		APLICAÇÕES DIRETAS		6.500.000,00	
4.4.90.51.00	01.031.0002.1.002	OBRAS E INSTALAÇÕES	5.500.000,00		
4.4.90.52.00	01.031.0002.1.002	EQUIPAMENTOS E MATERIAL PERMANENTE	1.000.000,00		
				Total	38.000.000,00

000375



PREFEITURA DO MUNICIPIO DE BERTIOGA

Natureza da Despesa - Anexo 2

Orçamento para 2025

01.00.00 - PREFEITURA

01.16.00 - SECRETARIA DE GOVERNO E GESTÃO

01.16.01 - ADMINISTRAÇÃO DA SECRETARIA DE GOVERNO E GESTÃO

Natureza da Despesa	Classificação Funcional	Especificação	Sub-Elemento/Elemento	Modalidade Aplicação	Grupo Desp / Cat Econ
3.0.00.00.00		DESPESAS CORRENTES			27.409.000,00
3.1.00.00.00		PESSOAL E ENCARGOS SOCIAIS			13.625.000,00
3.1.90.00.00		APLICAÇÕES DIRETAS		12.765.000,00	
3.1.90.11.00	04.122.0021.2.020	VENCIMENTOS E VANTAGENS FIXAS - PESSOAL CIVIL	11.500.000,00		
3.1.90.13.00	04.122.0021.2.020	OBRIGAÇÕES PATRONAIS	1.160.000,00		
3.1.90.16.00	04.122.0021.2.020	OUTRAS DESPESAS VARIÁVEIS - PESSOAL CIVIL	95.000,00		
3.1.90.92.00	04.122.0021.2.020	DESPESAS DE EXERCÍCIOS ANTERIORES	10.000,00		
3.1.91.00.00		APLICAÇÃO DIRETA DECORRENTE DE OPERAÇÃO ENTRE Ó		860.000,00	
3.1.91.13.00	04.122.0021.2.020	OBRIGAÇÕES PATRONAIS - INTRA-ORÇAMENTÁRIO	860.000,00		
3.3.00.00.00		OUTRAS DESPESAS CORRENTES			13.784.000,00
3.3.30.00.00		TRANSFERÊNCIAS A ESTADOS E AO DISTRITO FEDERAL		84.000,00	
3.3.30.41.00	04.122.0021.2.095	CONTRIBUIÇÕES	84.000,00		
3.3.50.00.00		TRANSFERÊNCIAS A INSTITUIÇÕES PRIVADAS SEM FINS LU		71.000,00	
3.3.50.41.00	04.122.0021.2.095	CONTRIBUIÇÕES	71.000,00		
3.3.90.00.00		APLICAÇÕES DIRETAS		13.629.000,00	
3.3.90.30.00	04.122.0021.2.095	MATERIAL DE CONSUMO	70.000,00		
3.3.90.30.00	04.126.0023.1.099	MATERIAL DE CONSUMO	15.000,00		
3.3.90.30.00	04.126.0023.1.100	MATERIAL DE CONSUMO	50.000,00		
3.3.90.30.00	04.126.0023.2.134	MATERIAL DE CONSUMO	100.000,00		
3.3.90.30.00	04.128.0024.2.258	MATERIAL DE CONSUMO	10.000,00		
3.3.90.30.00	04.131.0021.2.026	MATERIAL DE CONSUMO	15.000,00		
3.3.90.33.00	04.122.0021.2.095	PASSAGENS E DESPESAS COM LOCOMOÇÃO	20.000,00		
3.3.90.35.00	04.126.0023.2.134	SERVIÇOS DE CONSULTORIA	10.000,00		
3.3.90.35.00	04.128.0024.2.258	SERVIÇOS DE CONSULTORIA	10.000,00		
3.3.90.36.00	04.122.0021.2.095	OUTROS SERVIÇOS DE TERCEIROS - PESSOA FÍSICA	120.000,00		
3.3.90.36.00	04.128.0024.2.258	OUTROS SERVIÇOS DE TERCEIROS - PESSOA FÍSICA	10.000,00		
3.3.90.39.00	04.122.0021.2.022	OUTROS SERVIÇOS DE TERCEIROS - PESSOA JURÍDICA	385.000,00		
3.3.90.39.00	04.122.0021.2.023	OUTROS SERVIÇOS DE TERCEIROS - PESSOA JURÍDICA	40.000,00		
3.3.90.39.00	04.122.0021.2.095	OUTROS SERVIÇOS DE TERCEIROS - PESSOA JURÍDICA	382.000,00		
3.3.90.39.00	04.126.0023.1.099	OUTROS SERVIÇOS DE TERCEIROS - PESSOA JURÍDICA	10.000,00		
3.3.90.39.00	04.126.0023.1.100	OUTROS SERVIÇOS DE TERCEIROS - PESSOA JURÍDICA	5.000,00		
3.3.90.39.00	04.126.0023.2.134	OUTROS SERVIÇOS DE TERCEIROS - PESSOA JURÍDICA	30.000,00		
3.3.90.39.00	04.128.0024.2.258	OUTROS SERVIÇOS DE TERCEIROS - PESSOA JURÍDICA	150.000,00		
3.3.90.39.00	04.131.0021.2.026	OUTROS SERVIÇOS DE TERCEIROS - PESSOA JURÍDICA	7.574.000,00		
3.3.90.40.00	04.122.0021.2.095	Serviços de Tecnol.da Informação e Comunicação-PJ	5.000,00		
3.3.90.40.00	04.126.0023.1.099	Serviços de Tecnol.da Informação e Comunicação-PJ	20.000,00		
3.3.90.40.00	04.126.0023.1.100	Serviços de Tecnol.da Informação e Comunicação-PJ	50.000,00		
3.3.90.40.00	04.126.0023.2.134	Serviços de Tecnol.da Informação e Comunicação-PJ	3.922.000,00		
3.3.90.40.00	04.128.0024.2.258	Serviços de Tecnol.da Informação e Comunicação-PJ	10.000,00		
3.3.90.46.00	04.122.0021.2.020	AUXÍLIO ALIMENTAÇÃO	554.000,00		
3.3.90.49.00	04.122.0021.2.020	AUXÍLIO TRANSPORTE	52.000,00		
3.3.90.92.00	04.122.0021.2.095	DESPESAS DE EXERCÍCIOS ANTERIORES	10.000,00		
4.0.00.00.00		DESPESAS DE CAPITAL			974.000,00
4.4.00.00.00		INVESTIMENTOS			974.000,00



PREFEITURA DO MUNICIPIO DE BERTIOGA

Natureza da Despesa - Anexo 2

Orçamento para 2025

Natureza da Despesa	Classificação Funcional	Especificação	Sub-Elemento/Elemento	Modalidade Aplicação	Grupo Desp / Cat Econ
4.4.90.00.00		APLICAÇÕES DIRETAS		974.000,00	
4.4.90.40.00	04.122.0021.2.095	SERVIÇOS DE TEC. DA INFORMAÇÃO E COMUNICAÇÃO - PJ	1.000,00		
4.4.90.40.00	04.126.0023.1.099	SERVIÇOS DE TEC. DA INFORMAÇÃO E COMUNICAÇÃO - PJ	5.000,00		
4.4.90.40.00	04.126.0023.1.100	SERVIÇOS DE TEC. DA INFORMAÇÃO E COMUNICAÇÃO - PJ	5.000,00		
4.4.90.40.00	04.126.0023.2.134	SERVIÇOS DE TEC. DA INFORMAÇÃO E COMUNICAÇÃO - PJ	300.000,00		
4.4.90.51.00	04.122.0021.2.095	OBRAS E INSTALAÇÕES	30.000,00		
4.4.90.51.00	04.126.0023.1.099	OBRAS E INSTALAÇÕES	1.000,00		
4.4.90.51.00	04.126.0023.1.100	OBRAS E INSTALAÇÕES	100.000,00		
4.4.90.51.00	04.126.0023.2.134	OBRAS E INSTALAÇÕES	1.000,00		
4.4.90.52.00	04.122.0021.2.095	EQUIPAMENTOS E MATERIAL PERMANENTE	40.000,00		
4.4.90.52.00	04.126.0023.1.099	EQUIPAMENTOS E MATERIAL PERMANENTE	250.000,00		
4.4.90.52.00	04.126.0023.1.100	EQUIPAMENTOS E MATERIAL PERMANENTE	220.000,00		
4.4.90.52.00	04.126.0023.2.134	EQUIPAMENTOS E MATERIAL PERMANENTE	10.000,00		
4.4.90.52.00	04.131.0021.2.026	EQUIPAMENTOS E MATERIAL PERMANENTE	10.000,00		
4.4.90.92.00	04.122.0021.2.095	DESPESAS DE EXERCÍCIOS ANTERIORES	1.000,00		
				Total	28.383.000,00



PREFEITURA DO MUNICIPIO DE BERTIOGA

Natureza da Despesa - Anexo 2

Orçamento para 2025

01.00.00 - PREFEITURA

01.16.00 - SECRETARIA DE GOVERNO E GESTÃO

01.16.02 - FUNDO SOCIAL DE SOLIDARIEDADE

Natureza da Despesa	Classificação Funcional	Especificação	Sub-Elemento/Elemento	Modalidade Aplicação	Grupo Desp / Cat Econ
3.0.00.00.00		DESPESAS CORRENTES			73.000,00
3.3.00.00.00		OUTRAS DESPESAS CORRENTES			73.000,00
3.3.90.00.00		APLICAÇÕES DIRETAS		73.000,00	
3.3.90.30.00	08.244.0022.2.028	MATERIAL DE CONSUMO	20.000,00		
3.3.90.32.00	08.244.0022.2.028	MATERIAL, BEM OU SERVIÇO PARA DISTRIBUIÇÃO GRATUIT	15.000,00		
3.3.90.36.00	08.244.0022.2.028	OUTROS SERVIÇOS DE TERCEIROS - PESSOA FÍSICA	10.000,00		
3.3.90.39.00	08.244.0022.2.023	OUTROS SERVIÇOS DE TERCEIROS - PESSOA JURÍDICA	8.000,00		
3.3.90.39.00	08.244.0022.2.028	OUTROS SERVIÇOS DE TERCEIROS - PESSOA JURÍDICA	20.000,00		
4.0.00.00.00		DESPESAS DE CAPITAL			10.000,00
4.4.00.00.00		INVESTIMENTOS			10.000,00
4.4.90.00.00		APLICAÇÕES DIRETAS		10.000,00	
4.4.90.52.00	08.244.0022.2.028	EQUIPAMENTOS E MATERIAL PERMANENTE	10.000,00		
				Total	83.000,00



PREFEITURA DO MUNICIPIO DE BERTIOGA

Natureza da Despesa - Anexo 2

Orçamento para 2025

01.00.00 - PREFEITURA

01.18.00 - SECRETARIA DE SERVIÇOS URBANOS

01.18.01 - ADMINISTRAÇÃO DA SECRET DE SERVIÇOS URBANOS

Natureza da Despesa	Classificação Funcional	Especificação	Sub-Elemento/Elemento	Modalidade Aplicação	Grupo Desp / Cat Econ
3.0.00.00.00		DESPESAS CORRENTES			62.578.000,00
3.1.00.00.00		PESSOAL E ENCARGOS SOCIAIS			5.876.000,00
3.1.90.00.00		APLICAÇÕES DIRETAS		5.315.000,00	
3.1.90.11.00	15.452.0041.2.020	VENCIMENTOS E VANTAGENS FIXAS - PESSOAL CIVIL	4.890.000,00		
3.1.90.13.00	15.452.0041.2.020	OBRIGAÇÕES PATRONAIS	365.000,00		
3.1.90.16.00	15.452.0041.2.020	OUTRAS DESPESAS VARIÁVEIS - PESSOAL CIVIL	50.000,00		
3.1.90.92.00	15.452.0041.2.020	DESPESAS DE EXERCÍCIOS ANTERIORES	10.000,00		
3.1.91.00.00		APLICAÇÃO DIRETA DECORRENTE DE OPERAÇÃO ENTRE Ó		561.000,00	
3.1.91.13.00	15.452.0041.2.020	OBRIGAÇÕES PATRONAIS - INTRA-ORÇAMENTÁRIO	561.000,00		
3.3.00.00.00		OUTRAS DESPESAS CORRENTES			56.702.000,00
3.3.90.00.00		APLICAÇÕES DIRETAS		56.702.000,00	
3.3.90.30.00	15.452.0041.2.166	MATERIAL DE CONSUMO	1.600.000,00		
3.3.90.33.00	15.452.0041.2.166	PASSAGENS E DESPESAS COM LOCOMOÇÃO	1.000,00		
3.3.90.34.00	15.452.0041.2.166	OUTRAS DESPESAS DE PESSOAL DECORRENTES DE CONT	1.000,00		
3.3.90.36.00	15.452.0041.2.166	OUTROS SERVIÇOS DE TERCEIROS - PESSOA FÍSICA	1.000,00		
3.3.90.37.00	15.452.0041.2.166	LOCAÇÃO DE MÃO-DE-OBRA	4.075.000,00		
3.3.90.39.00	15.452.0041.2.022	OUTROS SERVIÇOS DE TERCEIROS - PESSOA JURÍDICA	26.000,00		
3.3.90.39.00	15.452.0041.2.023	OUTROS SERVIÇOS DE TERCEIROS - PESSOA JURÍDICA	15.000,00		
3.3.90.39.00	15.452.0041.2.166	OUTROS SERVIÇOS DE TERCEIROS - PESSOA JURÍDICA	3.039.000,00		
3.3.90.39.00	15.452.0042.2.167	OUTROS SERVIÇOS DE TERCEIROS - PESSOA JURÍDICA	22.425.000,00		
3.3.90.39.00	15.452.0043.2.143	OUTROS SERVIÇOS DE TERCEIROS - PESSOA JURÍDICA	25.150.000,00		
3.3.90.40.00	15.452.0041.2.166	Serviços de Tecnol.da Informação e Comunicação-PJ	1.000,00		
3.3.90.46.00	15.452.0041.2.020	AUXÍLIO ALIMENTAÇÃO	316.000,00		
3.3.90.49.00	15.452.0041.2.020	AUXÍLIO TRANSPORTE	40.000,00		
3.3.90.92.00	15.452.0041.2.166	DESPESAS DE EXERCÍCIOS ANTERIORES	1.000,00		
3.3.90.93.00	15.452.0041.2.166	INDENIZAÇÕES E RESTITUIÇÕES	1.000,00		
3.3.90.95.00	15.452.0041.2.020	INDENIZAÇÃO PELA EXECUÇÃO DE TRABALHOS DE CAMPO	10.000,00		
4.0.00.00.00		DESPESAS DE CAPITAL			38.000,00
4.4.00.00.00		INVESTIMENTOS			38.000,00
4.4.90.00.00		APLICAÇÕES DIRETAS		38.000,00	
4.4.90.39.00	15.452.0041.2.166	OUTROS SERVIÇOS DE TERCEIROS - PESSOA JURÍDICA	1.000,00		
4.4.90.40.00	15.452.0041.2.166	SERVIÇOS DE TEC. DA INFORMAÇÃO E COMUNICAÇÃO - PJ	1.000,00		
4.4.90.51.00	15.452.0041.2.166	OBRAS E INSTALAÇÕES	5.000,00		
4.4.90.52.00	15.452.0041.2.166	EQUIPAMENTOS E MATERIAL PERMANENTE	30.000,00		
4.4.90.92.00	15.452.0041.2.166	DESPESAS DE EXERCÍCIOS ANTERIORES	1.000,00		
				Total	62.616.000,00



PREFEITURA DO MUNICIPIO DE BERTIOGA

Natureza da Despesa - Anexo 2

Orçamento para 2025

01.00.00 - PREFEITURA

01.18.00 - SECRETARIA DE SERVIÇOS URBANOS

01.18.02 - FDO. MUNICIPAL DE ILUMINAÇÃO PÚBLICA

Natureza da Despesa	Classificação Funcional	Especificação	Sub-Elemento/Elemento	Modalidade Aplicação	Grupo Desp / Cat Econ
3.0.00.00.00		DESPESAS CORRENTES			11.585.000,00
3.1.00.00.00		PESSOAL E ENCARGOS SOCIAIS			579.000,00
3.1.90.00.00		APLICAÇÕES DIRETAS		563.000,00	
3.1.90.11.00	15.451.0044.2.020	VENCIMENTOS E VANTAGENS FIXAS - PESSOAL CIVIL	470.000,00		
3.1.90.13.00	15.451.0044.2.020	OBRIGAÇÕES PATRONAIS	90.000,00		
3.1.90.16.00	15.451.0044.2.020	OUTRAS DESPESAS VARIÁVEIS - PESSOAL CIVIL	3.000,00		
3.1.91.00.00		APLICAÇÃO DIRETA DECORRENTE DE OPERAÇÃO ENTRE Ó		16.000,00	
3.1.91.13.00	15.451.0044.2.020	OBRIGAÇÕES PATRONAIS - INTRA-ORÇAMENTÁRIO	16.000,00		
3.3.00.00.00		OUTRAS DESPESAS CORRENTES			11.006.000,00
3.3.90.00.00		APLICAÇÕES DIRETAS		11.006.000,00	
3.3.90.30.00	15.451.0044.2.032	MATERIAL DE CONSUMO	100.000,00		
3.3.90.33.00	15.451.0044.2.032	PASSAGENS E DESPESAS COM LOCOMOÇÃO	1.000,00		
3.3.90.36.00	15.451.0044.2.032	OUTROS SERVIÇOS DE TERCEIROS - PESSOA FÍSICA	1.000,00		
3.3.90.39.00	15.451.0044.2.022	OUTROS SERVIÇOS DE TERCEIROS - PESSOA JURÍDICA	26.000,00		
3.3.90.39.00	15.451.0044.2.023	OUTROS SERVIÇOS DE TERCEIROS - PESSOA JURÍDICA	10.000,00		
3.3.90.39.00	15.451.0044.2.032	OUTROS SERVIÇOS DE TERCEIROS - PESSOA JURÍDICA	10.733.000,00		
3.3.90.40.00	15.451.0044.2.032	Serviços de Tecnol.da Informação e Comunicação-PJ	100.000,00		
3.3.90.46.00	15.451.0044.2.020	AUXÍLIO ALIMENTAÇÃO	29.000,00		
3.3.90.49.00	15.451.0044.2.020	AUXÍLIO TRANSPORTE	3.000,00		
3.3.90.92.00	15.451.0044.2.032	DESPESAS DE EXERCÍCIOS ANTERIORES	1.000,00		
3.3.90.93.00	15.451.0044.2.032	INDENIZAÇÕES E RESTITUIÇÕES	1.000,00		
3.3.90.95.00	15.451.0044.2.020	INDENIZAÇÃO PELA EXECUÇÃO DE TRABALHOS DE CAMPC	1.000,00		
4.0.00.00.00		DESPESAS DE CAPITAL			1.015.000,00
4.4.00.00.00		INVESTIMENTOS			1.015.000,00
4.4.90.00.00		APLICAÇÕES DIRETAS		1.015.000,00	
4.4.90.51.00	15.451.0044.2.032	OBRAS E INSTALAÇÕES	1.000.000,00		
4.4.90.52.00	15.451.0044.2.032	EQUIPAMENTOS E MATERIAL PERMANENTE	15.000,00		
				Total	12.600.000,00



PREFEITURA DO MUNICIPIO DE BERTIOGA

Natureza da Despesa - Anexo 2

Orçamento para 2025

01.00.00 - PREFEITURA

01.19.00 - SECRETARIA DE EDUCAÇÃO

01.19.01 - ADMIN. DA SECRETARIA DE EDUCAÇÃO

Natureza da Despesa	Classificação Funcional	Especificação	Sub-Elemento/Elemento	Modalidade Aplicação	Grupo Desp / Cat Econ
3.0.00.00.00		DESPESAS CORRENTES			6.678.661,62
3.1.00.00.00		PESSOAL E ENCARGOS SOCIAIS			1.727.000,00
3.1.90.00.00		APLICAÇÕES DIRETAS		1.560.000,00	
3.1.90.11.00	12.122.0051.2.020	VENCIMENTOS E VANTAGENS FIXAS - PESSOAL CIVIL	1.315.000,00		
3.1.90.13.00	12.122.0051.2.020	OBRIGAÇÕES PATRONAIS	75.000,00		
3.1.90.16.00	12.122.0051.2.020	OUTRAS DESPESAS VARIÁVEIS - PESSOAL CIVIL	12.000,00		
3.1.90.92.00	12.122.0051.2.020	DESPESAS DE EXERCÍCIOS ANTERIORES	158.000,00		
3.1.91.00.00		APLICAÇÃO DIRETA DECORRENTE DE OPERAÇÃO ENTRE Ó		167.000,00	
3.1.91.13.00	12.122.0051.2.020	OBRIGAÇÕES PATRONAIS - INTRA-ORÇAMENTÁRIO	167.000,00		
3.3.00.00.00		OUTRAS DESPESAS CORRENTES			4.951.661,62
3.3.50.00.00		TRANSFERÊNCIAS A INSTITUIÇÕES PRIVADAS SEM FINS LU		2.000.000,00	
3.3.50.43.00	12.364.0060.2.141	SUBVENÇÕES SOCIAIS	2.000.000,00		
3.3.90.00.00		APLICAÇÕES DIRETAS		2.951.661,62	
3.3.90.30.00	12.122.0051.2.159	MATERIAL DE CONSUMO	50.000,00		
3.3.90.30.00	12.364.0060.2.141	MATERIAL DE CONSUMO	15.000,00		
3.3.90.32.00	12.122.0051.2.159	MATERIAL, BEM OU SERVIÇO PARA DISTRIBUIÇÃO GRATUIT	2.190.661,62		
3.3.90.33.00	12.122.0051.2.159	PASSAGENS E DESPESAS COM LOCOMOÇÃO	1.000,00		
3.3.90.35.00	12.122.0051.2.159	SERVIÇOS DE CONSULTORIA	50.000,00		
3.3.90.36.00	12.122.0051.2.159	OUTROS SERVIÇOS DE TERCEIROS - PESSOA FÍSICA	1.000,00		
3.3.90.39.00	12.122.0051.2.022	OUTROS SERVIÇOS DE TERCEIROS - PESSOA JURÍDICA	27.000,00		
3.3.90.39.00	12.122.0051.2.023	OUTROS SERVIÇOS DE TERCEIROS - PESSOA JURÍDICA	15.000,00		
3.3.90.39.00	12.122.0051.2.159	OUTROS SERVIÇOS DE TERCEIROS - PESSOA JURÍDICA	300.000,00		
3.3.90.39.00	12.364.0060.2.141	OUTROS SERVIÇOS DE TERCEIROS - PESSOA JURÍDICA	100.000,00		
3.3.90.40.00	12.122.0051.2.159	Serviços de Tecnol.da Informação e Comunicação-PJ	1.000,00		
3.3.90.40.00	12.364.0060.2.141	Serviços de Tecnol.da Informação e Comunicação-PJ	60.000,00		
3.3.90.46.00	12.122.0051.2.020	AUXÍLIO ALIMENTAÇÃO	107.000,00		
3.3.90.49.00	12.122.0051.2.020	AUXÍLIO TRANSPORTE	31.000,00		
3.3.90.92.00	12.122.0051.2.159	DESPESAS DE EXERCÍCIOS ANTERIORES	1.000,00		
3.3.90.93.00	12.122.0051.2.159	INDENIZAÇÕES E RESTITUIÇÕES	1.000,00		
3.3.90.95.00	12.122.0051.2.020	INDENIZAÇÃO PELA EXECUÇÃO DE TRABALHOS DE CAMPC	1.000,00		
4.0.00.00.00		DESPESAS DE CAPITAL			82.000,00
4.4.00.00.00		INVESTIMENTOS			82.000,00
4.4.90.00.00		APLICAÇÕES DIRETAS		82.000,00	
4.4.90.40.00	12.122.0051.1.091	SERVIÇOS DE TEC. DA INFORMAÇÃO E COMUNICAÇÃO - PJ	1.000,00		
4.4.90.51.00	12.122.0051.1.091	OBRAS E INSTALAÇÕES	1.000,00		
4.4.90.52.00	12.122.0051.1.091	EQUIPAMENTOS E MATERIAL PERMANENTE	1.000,00		
4.4.90.92.00	12.122.0051.1.091	DESPESAS DE EXERCÍCIOS ANTERIORES	1.000,00		
4.4.90.93.00	12.122.0051.1.091	INDENIZAÇÕES E RESTITUIÇÕES	78.000,00		
Total					6.760.661,62



PREFEITURA DO MUNICIPIO DE BERTIOGA

Natureza da Despesa - Anexo 2

Orçamento para 2025

01.00.00 - PREFEITURA

01.19.00 - SECRETARIA DE EDUCAÇÃO

01.19.02 - FUNDEB

Natureza da Despesa	Classificação Funcional	Especificação	Sub-Elemento/Elemento	Modalidade Aplicação	Grupo Desp / Cat Econ
3.0.00.00.00		DESPESAS CORRENTES			77.500.000,00
3.1.00.00.00		PESSOAL E ENCARGOS SOCIAIS			70.323.000,00
3.1.90.00.00		APLICAÇÕES DIRETAS		61.041.000,00	
3.1.90.04.00	12.361.0052.2.020	CONTRATAÇÃO POR TEMPO DETERMINADO	50.000,00		
3.1.90.04.00	12.365.0052.2.020	CONTRATAÇÃO POR TEMPO DETERMINADO	16.621.000,00		
3.1.90.11.00	12.361.0052.2.020	VENCIMENTOS E VANTAGENS FIXAS - PESSOAL CIVIL	19.479.000,00		
3.1.90.11.00	12.365.0052.2.020	VENCIMENTOS E VANTAGENS FIXAS - PESSOAL CIVIL	22.645.000,00		
3.1.90.13.00	12.361.0052.2.020	OBRIGAÇÕES PATRONAIS	70.000,00		
3.1.90.13.00	12.365.0052.2.020	OBRIGAÇÕES PATRONAIS	1.000,00		
3.1.90.16.00	12.361.0052.2.020	OUTRAS DESPESAS VARIÁVEIS - PESSOAL CIVIL	556.000,00		
3.1.90.16.00	12.365.0052.2.020	OUTRAS DESPESAS VARIÁVEIS - PESSOAL CIVIL	1.475.000,00		
3.1.90.96.00	12.361.0052.2.020	RESSARCIMENTO DE DESPESAS DE PESSOAL REQUISITADO	144.000,00		
3.1.91.00.00		APLICAÇÃO DIRETA DECORRENTE DE OPERAÇÃO ENTRE Ó		9.282.000,00	
3.1.91.13.00	12.361.0052.2.020	OBRIGAÇÕES PATRONAIS - INTRA-ORÇAMENTÁRIO	3.989.000,00		
3.1.91.13.00	12.365.0052.2.020	OBRIGAÇÕES PATRONAIS - INTRA-ORÇAMENTÁRIO	5.293.000,00		
3.3.00.00.00		OUTRAS DESPESAS CORRENTES			7.177.000,00
3.3.90.00.00		APLICAÇÕES DIRETAS		7.177.000,00	
3.3.90.39.00	12.361.0052.2.020	OUTROS SERVIÇOS DE TERCEIROS - PESSOA JURÍDICA	2.000.000,00		
3.3.90.46.00	12.361.0052.2.020	AUXÍLIO ALIMENTAÇÃO	1.657.000,00		
3.3.90.46.00	12.365.0052.2.020	AUXÍLIO ALIMENTAÇÃO	2.337.000,00		
3.3.90.49.00	12.361.0052.2.020	AUXÍLIO TRANSPORTE	398.000,00		
3.3.90.49.00	12.365.0052.2.020	AUXÍLIO TRANSPORTE	785.000,00		
				Total	77.500.000,00



PREFEITURA DO MUNICIPIO DE BERTIOGA

Natureza da Despesa - Anexo 2

Orçamento para 2025

01.00.00 - PREFEITURA

01.19.00 - SECRETARIA DE EDUCAÇÃO

01.19.03 - CRECHE - RECURSO PRÓPRIO

Natureza da Despesa	Classificação Funcional	Especificação	Sub-Elemento/Elemento	Modalidade Aplicação	Grupo Desp / Cat Econ
3.0.00.00.00		DESPESAS CORRENTES			13.974.928,00
3.1.00.00.00		PESSOAL E ENCARGOS SOCIAIS			7.507.000,00
3.1.90.00.00		APLICAÇÕES DIRETAS		6.248.000,00	
3.1.90.11.00	12.365.0053.2.020	VENCIMENTOS E VANTAGENS FIXAS - PESSOAL CIVIL	6.109.000,00		
3.1.90.13.00	12.365.0053.2.020	OBRIGAÇÕES PATRONAIS	1.000,00		
3.1.90.16.00	12.365.0053.2.020	OUTRAS DESPESAS VARIÁVEIS - PESSOAL CIVIL	138.000,00		
3.1.91.00.00		APLICAÇÃO DIRETA DECORRENTE DE OPERAÇÃO ENTRE Ó		1.259.000,00	
3.1.91.13.00	12.365.0053.2.020	OBRIGAÇÕES PATRONAIS - INTRA-ORÇAMENTÁRIO	1.259.000,00		
3.3.00.00.00		OUTRAS DESPESAS CORRENTES			6.467.928,00
3.3.50.00.00		TRANSFERÊNCIAS A INSTITUIÇÕES PRIVADAS SEM FINS LU		465.000,00	
3.3.50.43.00	12.365.0053.2.269	SUBVENÇÕES SOCIAIS	465.000,00		
3.3.90.00.00		APLICAÇÕES DIRETAS		6.002.928,00	
3.3.90.30.00	12.365.0053.2.269	MATERIAL DE CONSUMO	27.000,00		
3.3.90.32.00	12.365.0053.2.269	MATERIAL, BEM OU SERVIÇO PARA DISTRIBUIÇÃO GRATUIT	1.000,00		
3.3.90.34.00	12.365.0053.2.269	OUTRAS DESPESAS DE PESSOAL DECORRENTES DE CONT	1.650.000,00		
3.3.90.36.00	12.365.0053.2.269	OUTROS SERVIÇOS DE TERCEIROS - PESSOA FÍSICA	1.000,00		
3.3.90.37.00	12.365.0053.2.269	LOCAÇÃO DE MÃO-DE-OBRA	580.000,00		
3.3.90.39.00	12.365.0053.2.023	OUTROS SERVIÇOS DE TERCEIROS - PESSOA JURÍDICA	5.000,00		
3.3.90.39.00	12.365.0053.2.269	OUTROS SERVIÇOS DE TERCEIROS - PESSOA JURÍDICA	2.917.000,00		
3.3.90.40.00	12.365.0053.2.269	Serviços de Tecnol.da Informação e Comunicação-PJ	112.928,00		
3.3.90.46.00	12.365.0053.2.020	AUXÍLIO ALIMENTAÇÃO	515.000,00		
3.3.90.49.00	12.365.0053.2.020	AUXÍLIO TRANSPORTE	194.000,00		
4.0.00.00.00		DESPESAS DE CAPITAL			54.000,00
4.4.00.00.00		INVESTIMENTOS			54.000,00
4.4.90.00.00		APLICAÇÕES DIRETAS		54.000,00	
4.4.90.39.00	12.365.0053.1.103	OUTROS SERVIÇOS DE TERCEIROS - PESSOA JURÍDICA	1.000,00		
4.4.90.40.00	12.365.0053.1.103	SERVIÇOS DE TEC. DA INFORMAÇÃO E COMUNICAÇÃO - PJ	1.000,00		
4.4.90.51.00	12.365.0053.1.103	OBRAS E INSTALAÇÕES	1.000,00		
4.4.90.52.00	12.365.0053.1.103	EQUIPAMENTOS E MATERIAL PERMANENTE	50.000,00		
4.4.90.61.00	12.365.0053.1.023	AQUISIÇÃO DE IMÓVEIS	1.000,00		
				Total	14.028.928,00



PREFEITURA DO MUNICIPIO DE BERTIOGA

Natureza da Despesa - Anexo 2

Orçamento para 2025

01.00.00 - PREFEITURA

01.19.00 - SECRETARIA DE EDUCAÇÃO

01.19.04 - ENSINO INFANTIL

Natureza da Despesa	Classificação Funcional	Especificação	Sub-Elemento/Elemento	Modalidade Aplicação	Grupo Desp / Cat Econ
3.0.00.00.00		DESPESAS CORRENTES			25.923.488,00
3.1.00.00.00		PESSOAL E ENCARGOS SOCIAIS			15.736.560,00
3.1.90.00.00		APLICAÇÕES DIRETAS		13.391.560,00	
3.1.90.11.00	12.365.0054.2.020	VENCIMENTOS E VANTAGENS FIXAS - PESSOAL CIVIL	11.037.000,00		
3.1.90.13.00	12.365.0054.2.020	OBRIGAÇÕES PATRONAIS	70.000,00		
3.1.90.16.00	12.365.0054.2.020	OUTRAS DESPESAS VARIÁVEIS - PESSOAL CIVIL	2.284.560,00		
3.1.91.00.00		APLICAÇÃO DIRETA DECORRENTE DE OPERAÇÃO ENTRE Ó		2.345.000,00	
3.1.91.13.00	12.365.0054.2.020	OBRIGAÇÕES PATRONAIS - INTRA-ORÇAMENTÁRIO	2.345.000,00		
3.3.00.00.00		OUTRAS DESPESAS CORRENTES			10.186.928,00
3.3.50.00.00		TRANSFERÊNCIAS A INSTITUIÇÕES PRIVADAS SEM FINS LU	-	1.000,00	
3.3.50.43.00	12.365.0054.2.270	SUBVENÇÕES SOCIAIS	1.000,00		
3.3.90.00.00		APLICAÇÕES DIRETAS		10.185.928,00	
3.3.90.30.00	12.365.0054.2.270	MATERIAL DE CONSUMO	27.000,00		
3.3.90.32.00	12.365.0054.2.270	MATERIAL, BEM OU SERVIÇO PARA DISTRIBUIÇÃO GRATUIT	1.000,00		
3.3.90.34.00	12.365.0054.2.270	OUTRAS DESPESAS DE PESSOAL DECORRENTES DE CONT	1.000,00		
3.3.90.36.00	12.365.0054.2.270	OUTROS SERVIÇOS DE TERCEIROS - PESSOA FÍSICA	1.000,00		
3.3.90.37.00	12.365.0054.2.270	LOCAÇÃO DE MÃO-DE-OBRA	580.000,00		
3.3.90.39.00	12.365.0054.2.023	OUTROS SERVIÇOS DE TERCEIROS - PESSOA JURÍDICA	5.000,00		
3.3.90.39.00	12.365.0054.2.270	OUTROS SERVIÇOS DE TERCEIROS - PESSOA JURÍDICA	7.518.000,00		
3.3.90.40.00	12.365.0054.2.270	Serviços de Tecnol.da Informação e Comunicação-PJ	912.928,00		
3.3.90.46.00	12.365.0054.2.020	AUXÍLIO ALIMENTAÇÃO	891.000,00		
3.3.90.49.00	12.365.0054.2.020	AUXÍLIO TRANSPORTE	249.000,00		
4.0.00.00.00		DESPESAS DE CAPITAL			54.000,00
4.4.00.00.00		INVESTIMENTOS			54.000,00
4.4.90.00.00		APLICAÇÕES DIRETAS		54.000,00	
4.4.90.39.00	12.365.0054.1.104	OUTROS SERVIÇOS DE TERCEIROS - PESSOA JURÍDICA	1.000,00		
4.4.90.40.00	12.365.0054.1.104	SERVIÇOS DE TEC. DA INFORMAÇÃO E COMUNICAÇÃO - PJ	1.000,00		
4.4.90.51.00	12.365.0054.1.104	OBRA E INSTALAÇÕES	1.000,00		
4.4.90.52.00	12.365.0054.1.104	EQUIPAMENTOS E MATERIAL PERMANENTE	50.000,00		
4.4.90.61.00	12.365.0054.1.023	AQUISIÇÃO DE IMÓVEIS	1.000,00		
Total					25.977.488,00



PREFEITURA DO MUNICIPIO DE BERTIOGA

Natureza da Despesa - Anexo 2

Orçamento para 2025

01.00.00 - PREFEITURA

01.19.00 - SECRETARIA DE EDUCAÇÃO

01.19.05 - ENSINO FUNDAMENTAL

Natureza da Despesa	Classificação Funcional	Especificação	Sub-Elemento/Elemento	Modalidade Aplicação	Grupo Desp / Cat Econ
3.0.00.00.00		DESPESAS CORRENTES			76.578.784,00
3.1.00.00.00		PESSOAL E ENCARGOS SOCIAIS			47.239.000,00
3.1.90.00.00		APLICAÇÕES DIRETAS		38.960.000,00	
3.1.90.11.00	12.361.0055.2.020	VENCIMENTOS E VANTAGENS FIXAS - PESSOAL CIVIL	37.278.000,00		
3.1.90.13.00	12.361.0055.2.020	OBRIGAÇÕES PATRONAIS	58.000,00		
3.1.90.16.00	12.361.0055.2.020	OUTRAS DESPESAS VARIÁVEIS - PESSOAL CIVIL	1.624.000,00		
3.1.91.00.00		APLICAÇÃO DIRETA DECORRENTE DE OPERAÇÃO ENTRE Ó		8.279.000,00	
3.1.91.13.00	12.361.0055.2.020	OBRIGAÇÕES PATRONAIS - INTRA-ORÇAMENTÁRIO	8.279.000,00		
3.3.00.00.00		OUTRAS DESPESAS CORRENTES			29.339.784,00
3.3.50.00.00		TRANSFERÊNCIAS A INSTITUIÇÕES PRIVADAS SEM FINS LU		1.000,00	
3.3.50.43.00	12.361.0055.2.271	SUBVENÇÕES SOCIAIS	1.000,00		
3.3.90.00.00		APLICAÇÕES DIRETAS		29.338.784,00	
3.3.90.30.00	12.361.0055.2.271	MATERIAL DE CONSUMO	79.000,00		
3.3.90.32.00	12.361.0055.2.271	MATERIAL, BEM OU SERVIÇO PARA DISTRIBUIÇÃO GRATUIT	1.000,00		
3.3.90.34.00	12.361.0055.2.271	OUTRAS DESPESAS DE PESSOAL DECORRENTES DE CONT	1.000,00		
3.3.90.36.00	12.361.0055.2.271	OUTROS SERVIÇOS DE TERCEIROS - PESSOA FÍSICA	1.000,00		
3.3.90.37.00	12.361.0055.2.271	LOCAÇÃO DE MÃO-DE-OBRA	1.740.000,00		
3.3.90.39.00	12.361.0055.2.023	OUTROS SERVIÇOS DE TERCEIROS - PESSOA JURÍDICA	5.000,00		
3.3.90.39.00	12.361.0055.2.271	OUTROS SERVIÇOS DE TERCEIROS - PESSOA JURÍDICA	21.362.000,00		
3.3.90.40.00	12.361.0055.2.271	Serviços de Tecnol.da Informação e Comunicação-PJ	428.784,00		
3.3.90.46.00	12.361.0055.2.020	AUXÍLIO ALIMENTAÇÃO	4.524.000,00		
3.3.90.49.00	12.361.0055.2.020	AUXÍLIO TRANSPORTE	1.197.000,00		
4.0.00.00.00		DESPESAS DE CAPITAL			103.000,00
4.4.00.00.00		INVESTIMENTOS			103.000,00
4.4.90.00.00		APLICAÇÕES DIRETAS		103.000,00	
4.4.90.39.00	12.361.0055.1.105	OUTROS SERVIÇOS DE TERCEIROS - PESSOA JURÍDICA	1.000,00		
4.4.90.40.00	12.361.0055.1.105	SERVIÇOS DE TEC. DA INFORMAÇÃO E COMUNICAÇÃO - PJ	1.000,00		
4.4.90.51.00	12.361.0055.1.105	OBRAS E INSTALAÇÕES	50.000,00		
4.4.90.52.00	12.361.0055.1.105	EQUIPAMENTOS E MATERIAL PERMANENTE	50.000,00		
4.4.90.61.00	12.361.0055.1.023	AQUISIÇÃO DE IMÓVEIS	1.000,00		
Total					76.681.784,00



PREFEITURA DO MUNICIPIO DE BERTIOGA

Natureza da Despesa - Anexo 2

Orçamento para 2025

01.00.00 - PREFEITURA

01.19.00 - SECRETARIA DE EDUCAÇÃO

01.19.06 - EDUCAÇÃO ESPECIAL

<u>Natureza da Despesa</u>	<u>Classificação Funcional</u>	<u>Especificação</u>	<u>Sub-Elemento/Elemento</u>	<u>Modalidade Aplicação</u>	<u>Grupo Desp / Cat Econ</u>
3.0.00.00.00		DESPESAS CORRENTES			15.617.800,00
3.3.00.00.00		OUTRAS DESPESAS CORRENTES			15.617.800,00
3.3.50.00.00		TRANSFERÊNCIAS A INSTITUIÇÕES PRIVADAS SEM FINS LU		2.199.800,00	
3.3.50.43.00	12.367.0056.2.059	SUBVENÇÕES SOCIAIS	2.199.800,00		
3.3.90.00.00		APLICAÇÕES DIRETAS		13.418.000,00	
3.3.90.30.00	12.367.0056.2.059	MATERIAL DE CONSUMO	1.000,00		
3.3.90.32.00	12.367.0056.2.059	MATERIAL, BEM OU SERVIÇO PARA DISTRIBUIÇÃO GRATUIT	1.000,00		
3.3.90.34.00	12.367.0056.2.059	OUTRAS DESPESAS DE PESSOAL DECORRENTES DE CONT	13.345.000,00		
3.3.90.36.00	12.367.0056.2.059	OUTROS SERVIÇOS DE TERCEIROS - PESSOA FÍSICA	70.000,00		
3.3.90.39.00	12.367.0056.2.059	OUTROS SERVIÇOS DE TERCEIROS - PESSOA JURÍDICA	1.000,00		
				Total	15.617.800,00



PREFEITURA DO MUNICIPIO DE BERTIOGA

Natureza da Despesa - Anexo 2

Orçamento para 2025

01.00.00 - PREFEITURA

01.19.00 - SECRETARIA DE EDUCAÇÃO

01.19.07 - EDUCAÇÃO E JOVENS E ADULTOS

<u>Natureza da Despesa</u>	<u>Classificação Funcional</u>	<u>Especificação</u>	<u>Sub-Elemento/Elemento</u>	<u>Modalidade Aplicação</u>	<u>Grupo Desp / Cat Econ</u>
3.0.00.00.00		DESPESAS CORRENTES			4.000,00
3.3.00.00.00		OUTRAS DESPESAS CORRENTES			4.000,00
3.3.90.00.00		APLICAÇÕES DIRETAS		4.000,00	
3.3.90.30.00	12.366.0061.2.060	MATERIAL DE CONSUMO	1.000,00		
3.3.90.32.00	12.366.0061.2.060	MATERIAL, BEM OU SERVIÇO PARA DISTRIBUIÇÃO GRATUIT	1.000,00		
3.3.90.36.00	12.366.0061.2.060	OUTROS SERVIÇOS DE TERCEIROS - PESSOA FÍSICA	1.000,00		
3.3.90.39.00	12.366.0061.2.060	OUTROS SERVIÇOS DE TERCEIROS - PESSOA JURÍDICA	1.000,00		
				Total	4.000,00



PREFEITURA DO MUNICIPIO DE BERTIOGA

Natureza da Despesa - Anexo 2

Orçamento para 2025

01.00.00 - PREFEITURA

01.19.00 - SECRETARIA DE EDUCAÇÃO

01.19.08 - MERENDA ESCOLAR

<u>Natureza da Despesa</u>	<u>Classificação Funcional</u>	<u>Especificação</u>	<u>Sub-Elemento/Elemento</u>	<u>Modalidade Aplicação</u>	<u>Grupo Desp / Cat Econ</u>
3.0.00.00.00		DESPESAS CORRENTES			14.726.338,38
3.3.00.00.00		OUTRAS DESPESAS CORRENTES			14.726.338,38
3.3.90.00.00		APLICAÇÕES DIRETAS		14.726.338,38	
3.3.90.30.00	12.306.0058.2.272	MATERIAL DE CONSUMO	450.000,00		
3.3.90.39.00	12.306.0058.2.272	OUTROS SERVIÇOS DE TERCEIROS - PESSOA JURÍDICA	14.276.338,38		
				Total	14.726.338,38



PREFEITURA DO MUNICIPIO DE BERTIOGA

Natureza da Despesa - Anexo 2

Orçamento para 2025

01.00.00 - PREFEITURA

01.20.00 - SECRETARIA DE DESENVOL. SOCIAL, TRABALHO E RENDA

01.20.01 - ADMINIST. SECRETARIA DE DESENVOL. SOCIAL

Natureza da Despesa	Classificação Funcional	Especificação	Sub-Elemento/Elemento	Modalidade Aplicação	Grupo Desp / Cat Econ
3.0.00.00.00		DESPESAS CORRENTES			13.893.000,00
3.1.00.00.00		PESSOAL E ENCARGOS SOCIAIS			11.608.000,00
3.1.90.00.00		APLICAÇÕES DIRETAS		10.218.000,00	
3.1.90.04.00	08.244.0161.2.020	CONTRATAÇÃO POR TEMPO DETERMINADO	1.000,00		
3.1.90.11.00	08.243.0162.2.036	VENCIMENTOS E VANTAGENS FIXAS - PESSOAL CIVIL	600.000,00		
3.1.90.11.00	08.244.0161.2.020	VENCIMENTOS E VANTAGENS FIXAS - PESSOAL CIVIL	9.100.000,00		
3.1.90.13.00	08.244.0161.2.020	OBRIGAÇÕES PATRONAIS	379.000,00		
3.1.90.16.00	08.244.0161.2.020	OUTRAS DESPESAS VARIÁVEIS - PESSOAL CIVIL	124.000,00		
3.1.90.92.00	08.244.0161.2.020	DESPESAS DE EXERCÍCIOS ANTERIORES	14.000,00		
3.1.91.00.00		APLICAÇÃO DIRETA DECORRENTE DE OPERAÇÃO ENTRE Ó		1.390.000,00	
3.1.91.13.00	08.244.0161.2.020	OBRIGAÇÕES PATRONAIS - INTRA-ORÇAMENTÁRIO	1.390.000,00		
3.3.00.00.00		OUTRAS DESPESAS CORRENTES			2.285.000,00
3.3.50.00.00		TRANSFERÊNCIAS A INSTITUIÇÕES PRIVADAS SEM FINS LU		1.000,00	
3.3.50.41.00	08.244.0161.2.172	CONTRIBUIÇÕES	1.000,00		
3.3.90.00.00		APLICAÇÕES DIRETAS		2.284.000,00	
3.3.90.30.00	08.243.0162.2.036	MATERIAL DE CONSUMO	36.000,00		
3.3.90.30.00	08.244.0161.2.172	MATERIAL DE CONSUMO	90.000,00		
3.3.90.30.00	08.334.0163.2.035	MATERIAL DE CONSUMO	10.000,00		
3.3.90.32.00	08.244.0161.2.172	MATERIAL, BEM OU SERVIÇO PARA DISTRIBUIÇÃO GRATUIT	1.000,00		
3.3.90.33.00	08.243.0162.2.036	PASSAGENS E DESPESAS COM LOCOMOÇÃO	7.000,00		
3.3.90.33.00	08.244.0161.2.172	PASSAGENS E DESPESAS COM LOCOMOÇÃO	5.000,00		
3.3.90.36.00	08.243.0162.2.036	OUTROS SERVIÇOS DE TERCEIROS - PESSOA FÍSICA	82.000,00		
3.3.90.36.00	08.244.0161.2.172	OUTROS SERVIÇOS DE TERCEIROS - PESSOA FÍSICA	356.000,00		
3.3.90.36.00	08.334.0163.2.035	OUTROS SERVIÇOS DE TERCEIROS - PESSOA FÍSICA	1.000,00		
3.3.90.39.00	08.243.0162.2.023	OUTROS SERVIÇOS DE TERCEIROS - PESSOA JURÍDICA	6.000,00		
3.3.90.39.00	08.243.0162.2.036	OUTROS SERVIÇOS DE TERCEIROS - PESSOA JURÍDICA	35.000,00		
3.3.90.39.00	08.244.0161.2.022	OUTROS SERVIÇOS DE TERCEIROS - PESSOA JURÍDICA	255.000,00		
3.3.90.39.00	08.244.0161.2.023	OUTROS SERVIÇOS DE TERCEIROS - PESSOA JURÍDICA	18.000,00		
3.3.90.39.00	08.244.0161.2.172	OUTROS SERVIÇOS DE TERCEIROS - PESSOA JURÍDICA	342.000,00		
3.3.90.39.00	08.334.0163.2.035	OUTROS SERVIÇOS DE TERCEIROS - PESSOA JURÍDICA	29.000,00		
3.3.90.40.00	08.244.0161.2.172	Serviços de Tecnol.da Informação e Comunicação-PJ	5.000,00		
3.3.90.46.00	08.244.0161.2.020	AUXÍLIO ALIMENTAÇÃO	698.000,00		
3.3.90.49.00	08.244.0161.2.020	AUXÍLIO TRANSPORTE	98.000,00		
3.3.90.92.00	08.244.0161.2.172	DESPESAS DE EXERCÍCIOS ANTERIORES	10.000,00		
3.3.90.93.00	08.244.0161.2.172	INDENIZAÇÕES E RESTITUIÇÕES	200.000,00		
4.0.00.00.00		DESPESAS DE CAPITAL			35.000,00
4.4.00.00.00		INVESTIMENTOS			35.000,00
4.4.90.00.00		APLICAÇÕES DIRETAS		35.000,00	
4.4.90.39.00	08.244.0161.2.172	OUTROS SERVIÇOS DE TERCEIROS - PESSOA JURÍDICA	5.000,00		
4.4.90.40.00	08.244.0161.2.172	SERVIÇOS DE TEC. DA INFORMAÇÃO E COMUNICAÇÃO - PJ	5.000,00		
4.4.90.51.00	08.244.0161.2.172	OBRAS E INSTALAÇÕES	1.000,00		
4.4.90.52.00	08.243.0162.2.036	EQUIPAMENTOS E MATERIAL PERMANENTE	10.000,00		
4.4.90.52.00	08.244.0161.2.172	EQUIPAMENTOS E MATERIAL PERMANENTE	3.000,00		
4.4.90.52.00	08.334.0163.2.035	EQUIPAMENTOS E MATERIAL PERMANENTE	10.000,00		



PREFEITURA DO MUNICIPIO DE BERTIOGA

Natureza da Despesa - Anexo 2

Orçamento para 2025

<u>Natureza da Despesa</u>	<u>Classificação Funcional</u>	<u>Especificação</u>	<u>Sub-Elemento/Elemento</u>	<u>Modalidade Aplicação</u>	<u>Grupo Desp / Cat Econ</u>
4.4.90.92.00	08.244.0161.2.172	DESPESAS DE EXERCÍCIOS ANTERIORES	1.000,00		
				Total	13.928.000,00



PREFEITURA DO MUNICIPIO DE BERTIOGA

Natureza da Despesa - Anexo 2

Orçamento para 2025

01.00.00 - PREFEITURA

01.20.00 - SECRETARIA DE DESENVOL. SOCIAL, TRABALHO E RENDA

01.20.02 - FUNDO MUNICIPAL DE ASSIST. SOCIAL - FMAS

Natureza da Despesa	Classificação Funcional	Especificação	Sub-Elemento/Elemento	Modalidade Aplicação	Grupo Desp / Cat Econ
3.0.00.00.00		DESPESAS CORRENTES			7.027.060,00
3.3.00.00.00		OUTRAS DESPESAS CORRENTES			7.027.060,00
3.3.50.00.00		TRANSFERÊNCIAS A INSTITUIÇÕES PRIVADAS SEM FINS LU		2.228.200,00	
3.3.50.39.00	08.244.0172.2.278	OUTROS SERVIÇOS DE TERCEIROS - PESSOA JURÍDICA	36.000,00		
3.3.50.43.00	08.243.0169.2.077	SUBVENÇÕES SOCIAIS	815.000,00		
3.3.50.43.00	08.244.0166.2.090	SUBVENÇÕES SOCIAIS	84.000,00		
3.3.50.43.00	08.244.0168.2.110	SUBVENÇÕES SOCIAIS	109.200,00		
3.3.50.43.00	08.244.0169.2.039	SUBVENÇÕES SOCIAIS	1.043.000,00		
3.3.50.43.00	08.244.0169.2.042	SUBVENÇÕES SOCIAIS	141.000,00		
3.3.90.00.00		APLICAÇÕES DIRETAS		4.798.860,00	
3.3.90.30.00	08.243.0169.2.077	MATERIAL DE CONSUMO	1.000,00		
3.3.90.30.00	08.244.0164.2.088	MATERIAL DE CONSUMO	1.000,00		
3.3.90.30.00	08.244.0165.2.089	MATERIAL DE CONSUMO	1.000,00		
3.3.90.30.00	08.244.0166.2.090	MATERIAL DE CONSUMO	45.000,00		
3.3.90.30.00	08.244.0167.2.091	MATERIAL DE CONSUMO	2.000,00		
3.3.90.30.00	08.244.0167.2.125	MATERIAL DE CONSUMO	30.000,00		
3.3.90.30.00	08.244.0168.2.107	MATERIAL DE CONSUMO	22.460,00		
3.3.90.30.00	08.244.0168.2.110	MATERIAL DE CONSUMO	10.000,00		
3.3.90.30.00	08.244.0169.2.039	MATERIAL DE CONSUMO	1.000,00		
3.3.90.30.00	08.244.0169.2.042	MATERIAL DE CONSUMO	20.000,00		
3.3.90.30.00	08.244.0169.2.073	MATERIAL DE CONSUMO	10.000,00		
3.3.90.32.00	08.244.0164.2.088	MATERIAL, BEM OU SERVIÇO PARA DISTRIBUIÇÃO GRATUIT	15.000,00		
3.3.90.33.00	08.244.0166.2.090	PASSAGENS E DESPESAS COM LOCOMOÇÃO	6.000,00		
3.3.90.33.00	08.244.0169.2.042	PASSAGENS E DESPESAS COM LOCOMOÇÃO	5.000,00		
3.3.90.34.00	08.243.0169.2.077	OUTRAS DESPESAS DE PESSOAL DECORRENTES DE CONT	1.704.000,00		
3.3.90.34.00	08.244.0166.2.090	OUTRAS DESPESAS DE PESSOAL DECORRENTES DE CONT	420.000,00		
3.3.90.34.00	08.244.0168.2.110	OUTRAS DESPESAS DE PESSOAL DECORRENTES DE CONT	330.000,00		
3.3.90.34.00	08.244.0169.2.039	OUTRAS DESPESAS DE PESSOAL DECORRENTES DE CONT	1.386.000,00		
3.3.90.34.00	08.244.0169.2.042	OUTRAS DESPESAS DE PESSOAL DECORRENTES DE CONT	163.000,00		
3.3.90.36.00	08.243.0169.2.077	OUTROS SERVIÇOS DE TERCEIROS - PESSOA FÍSICA	96.000,00		
3.3.90.36.00	08.244.0168.2.107	OUTROS SERVIÇOS DE TERCEIROS - PESSOA FÍSICA	77.000,00		
3.3.90.36.00	08.244.0169.2.042	OUTROS SERVIÇOS DE TERCEIROS - PESSOA FÍSICA	86.240,00		
3.3.90.39.00	08.243.0169.2.077	OUTROS SERVIÇOS DE TERCEIROS - PESSOA JURÍDICA	101.000,00		
3.3.90.39.00	08.244.0165.2.089	OUTROS SERVIÇOS DE TERCEIROS - PESSOA JURÍDICA	1.000,00		
3.3.90.39.00	08.244.0166.2.090	OUTROS SERVIÇOS DE TERCEIROS - PESSOA JURÍDICA	64.000,00		
3.3.90.39.00	08.244.0167.2.091	OUTROS SERVIÇOS DE TERCEIROS - PESSOA JURÍDICA	6.000,00		
3.3.90.39.00	08.244.0167.2.125	OUTROS SERVIÇOS DE TERCEIROS - PESSOA JURÍDICA	20.000,00		
3.3.90.39.00	08.244.0168.2.107	OUTROS SERVIÇOS DE TERCEIROS - PESSOA JURÍDICA	10.640,00		
3.3.90.39.00	08.244.0168.2.110	OUTROS SERVIÇOS DE TERCEIROS - PESSOA JURÍDICA	5.000,00		
3.3.90.39.00	08.244.0169.2.039	OUTROS SERVIÇOS DE TERCEIROS - PESSOA JURÍDICA	5.000,00		
3.3.90.39.00	08.244.0169.2.042	OUTROS SERVIÇOS DE TERCEIROS - PESSOA JURÍDICA	103.400,00		
3.3.90.39.00	08.244.0169.2.073	OUTROS SERVIÇOS DE TERCEIROS - PESSOA JURÍDICA	21.120,00		
3.3.90.48.00	08.244.0164.2.088	OUTROS AUXÍLIOS FINANCEIROS A PESSOA FÍSICA	30.000,00		
4.0.00.00.00		DESPESAS DE CAPITAL			121.960,00



PREFEITURA DO MUNICIPIO DE BERTIOGA

Natureza da Despesa - Anexo 2

Orçamento para 2025

Natureza da Despesa	Classificação Funcional	Especificação	Sub-Elemento/Elemento	Modalidade Aplicação	Grupo Desp / Cat Econ
4.4.00.00.00		INVESTIMENTOS			121.960,00
4.4.50.00.00		TRANSFERÊNCIAS A INSTITUIÇÕES PRIVADAS SEM FINS LU		1.000,00	
4.4.50.39.00	08.244.0172.2.278	OUTROS SERVIÇOS DE TERCEIROS -PESSOA JURÍDICA	1.000,00		
4.4.90.00.00		APLICAÇÕES DIRETAS		120.960,00	
4.4.90.40.00	08.244.0167.2.125	SERVIÇOS DE TEC. DA INFORMAÇÃO E COMUNICAÇÃO - PJ	1.000,00		
4.4.90.52.00	08.243.0169.2.077	EQUIPAMENTOS E MATERIAL PERMANENTE	5.000,00		
4.4.90.52.00	08.244.0166.2.090	EQUIPAMENTOS E MATERIAL PERMANENTE	35.000,00		
4.4.90.52.00	08.244.0167.2.091	EQUIPAMENTOS E MATERIAL PERMANENTE	1.000,00		
4.4.90.52.00	08.244.0167.2.125	EQUIPAMENTOS E MATERIAL PERMANENTE	40.000,00		
4.4.90.52.00	08.244.0168.2.107	EQUIPAMENTOS E MATERIAL PERMANENTE	1.000,00		
4.4.90.52.00	08.244.0168.2.110	EQUIPAMENTOS E MATERIAL PERMANENTE	25.000,00		
4.4.90.52.00	08.244.0169.2.042	EQUIPAMENTOS E MATERIAL PERMANENTE	12.960,00		
				Total	7.149.020,00



PREFEITURA DO MUNICIPIO DE BERTIOGA

Natureza da Despesa - Anexo 2

Orçamento para 2025

01.00.00 - PREFEITURA

01.20.00 - SECRETARIA DE DESENVOL. SOCIAL, TRABALHO E RENDA

01.20.03 - FMDCA - FDO MUNICIPAL DOS DIR. DA CRIANÇA E ADOLES

Natureza da Despesa	Classificação Funcional	Especificação	Sub-Elemento/Elemento	Modalidade Aplicação	Grupo Desp / Cat Econ
3.0.00.00.00		DESPESAS CORRENTES			100.000,00
3.3.00.00.00		OUTRAS DESPESAS CORRENTES			100.000,00
3.3.50.00.00		TRANSFERÊNCIAS A INSTITUIÇÕES PRIVADAS SEM FINS LU		55.000,00	
3.3.50.43.00	08.243.0170.2.034	SUBVENÇÕES SOCIAIS	55.000,00		
3.3.90.00.00		APLICAÇÕES DIRETAS		45.000,00	
3.3.90.30.00	08.243.0170.2.037	MATERIAL DE CONSUMO	5.000,00		
3.3.90.34.00	08.243.0170.2.034	OUTRAS DESPESAS DE PESSOAL DECORRENTES DE CONT	35.000,00		
3.3.90.39.00	08.243.0170.2.037	OUTROS SERVIÇOS DE TERCEIROS - PESSOA JURÍDICA	5.000,00		
				Total	100.000,00



PREFEITURA DO MUNICIPIO DE BERTIOGA

Natureza da Despesa - Anexo 2

Orçamento para 2025

01.00.00 - PREFEITURA

01.20.00 - SECRETARIA DE DESENVOL. SOCIAL, TRABALHO E RENDA

01.20.04 - FUNDO MUNICIPAL DOS DIREITOS AO IDOSO

<u>Natureza da Despesa</u>	<u>Classificação Funcional</u>	<u>Especificação</u>	<u>Sub-Elemento/Elemento</u>	<u>Modalidade Aplicação</u>	<u>Grupo Desp / Cat Econ</u>
3.0.00.00.00		DESPESAS CORRENTES			681.000,00
3.3.00.00.00		OUTRAS DESPESAS CORRENTES			681.000,00
3.3.90.00.00		APLICAÇÕES DIRETAS		681.000,00	
3.3.90.30.00	08.241.0171.2.156	MATERIAL DE CONSUMO	50.000,00		
3.3.90.36.00	08.241.0171.2.156	OUTROS SERVIÇOS DE TERCEIROS - PESSOA FÍSICA	265.000,00		
3.3.90.39.00	08.241.0171.2.156	OUTROS SERVIÇOS DE TERCEIROS - PESSOA JURÍDICA	366.000,00		
4.0.00.00.00		DESPESAS DE CAPITAL			20.000,00
4.4.00.00.00		INVESTIMENTOS			20.000,00
4.4.90.00.00		APLICAÇÕES DIRETAS		20.000,00	
4.4.90.52.00	08.241.0171.2.156	EQUIPAMENTOS E MATERIAL PERMANENTE	20.000,00		
				Total	701.000,00



PREFEITURA DO MUNICIPIO DE BERTIOGA

Natureza da Despesa - Anexo 2

Orçamento para 2025

01.00.00 - PREFEITURA

01.21.00 - SECRETARIA DE MEIO AMBIENTE

01.21.01 - ADMINIST. DA SECRETARIA DE MEIO AMBIENTE

Natureza da Despesa	Classificação Funcional	Especificação	Sub-Elemento/Elemento	Modalidade Aplicação	Grupo Desp / Cat Econ
3.0.00.00.00		DESPESAS CORRENTES			16.215.000,00
3.1.00.00.00		PESSOAL E ENCARGOS SOCIAIS			14.330.000,00
3.1.90.00.00		APLICAÇÕES DIRETAS		12.730.000,00	
3.1.90.11.00	18.541.0181.2.020	VENCIMENTOS E VANTAGENS FIXAS - PESSOAL CIVIL	11.900.000,00		
3.1.90.13.00	18.541.0181.2.020	OBRIGAÇÕES PATRONAIS	290.000,00		
3.1.90.16.00	18.541.0181.2.020	OUTRAS DESPESAS VARIÁVEIS - PESSOAL CIVIL	500.000,00		
3.1.90.92.00	18.541.0181.2.020	DESPESAS DE EXERCÍCIOS ANTERIORES	10.000,00		
3.1.90.96.00	18.541.0181.2.020	RESSARCIMENTO DE DESPESAS DE PESSOAL REQUISITADO	30.000,00		
3.1.91.00.00		APLICAÇÃO DIRETA DECORRENTE DE OPERAÇÃO ENTRE Ó		1.600.000,00	
3.1.91.13.00	18.541.0181.2.020	OBRIGAÇÕES PATRONAIS - INTRA-ORÇAMENTÁRIO	1.600.000,00		
3.3.00.00.00		OUTRAS DESPESAS CORRENTES			1.885.000,00
3.3.90.00.00		APLICAÇÕES DIRETAS		1.885.000,00	
3.3.90.30.00	18.541.0181.2.175	MATERIAL DE CONSUMO	8.000,00		
3.3.90.30.00	18.541.0181.2.255	MATERIAL DE CONSUMO	4.000,00		
3.3.90.30.00	18.541.0181.2.260	MATERIAL DE CONSUMO	81.000,00		
3.3.90.30.00	18.541.0183.2.261	MATERIAL DE CONSUMO	20.000,00		
3.3.90.30.00	18.542.0182.2.235	MATERIAL DE CONSUMO	5.000,00		
3.3.90.33.00	18.541.0181.2.260	PASSAGENS E DESPESAS COM LOCOMOÇÃO	1.000,00		
3.3.90.36.00	18.541.0181.2.175	OUTROS SERVIÇOS DE TERCEIROS - PESSOA FÍSICA	1.000,00		
3.3.90.36.00	18.541.0181.2.255	OUTROS SERVIÇOS DE TERCEIROS - PESSOA FÍSICA	1.000,00		
3.3.90.36.00	18.541.0181.2.260	OUTROS SERVIÇOS DE TERCEIROS - PESSOA FÍSICA	33.000,00		
3.3.90.39.00	18.541.0181.2.022	OUTROS SERVIÇOS DE TERCEIROS - PESSOA JURÍDICA	152.000,00		
3.3.90.39.00	18.541.0181.2.023	OUTROS SERVIÇOS DE TERCEIROS - PESSOA JURÍDICA	20.000,00		
3.3.90.39.00	18.541.0181.2.175	OUTROS SERVIÇOS DE TERCEIROS - PESSOA JURÍDICA	19.000,00		
3.3.90.39.00	18.541.0181.2.255	OUTROS SERVIÇOS DE TERCEIROS - PESSOA JURÍDICA	33.000,00		
3.3.90.39.00	18.541.0181.2.260	OUTROS SERVIÇOS DE TERCEIROS - PESSOA JURÍDICA	166.000,00		
3.3.90.39.00	18.541.0183.2.261	OUTROS SERVIÇOS DE TERCEIROS - PESSOA JURÍDICA	560.000,00		
3.3.90.39.00	18.542.0182.2.235	OUTROS SERVIÇOS DE TERCEIROS - PESSOA JURÍDICA	30.000,00		
3.3.90.40.00	18.541.0181.2.175	Serviços de Tecnol.da Informação e Comunicação-PJ	1.000,00		
3.3.90.40.00	18.541.0181.2.255	Serviços de Tecnol.da Informação e Comunicação-PJ	1.000,00		
3.3.90.40.00	18.541.0181.2.260	Serviços de Tecnol.da Informação e Comunicação-PJ	1.000,00		
3.3.90.40.00	18.542.0182.2.235	Serviços de Tecnol.da Informação e Comunicação-PJ	5.000,00		
3.3.90.46.00	18.541.0181.2.020	AUXÍLIO ALIMENTAÇÃO	585.000,00		
3.3.90.49.00	18.541.0181.2.020	AUXÍLIO TRANSPORTE	73.000,00		
3.3.90.92.00	18.541.0181.2.260	DESPESAS DE EXERCÍCIOS ANTERIORES	10.000,00		
3.3.90.93.00	18.541.0181.2.260	INDENIZAÇÕES E RESTITUIÇÕES	1.000,00		
3.3.90.95.00	18.541.0181.2.020	INDENIZAÇÃO PELA EXECUÇÃO DE TRABALHOS DE CAMPC	74.000,00		
4.0.00.00.00		DESPESAS DE CAPITAL			31.000,00
4.4.00.00.00		INVESTIMENTOS			31.000,00
4.4.90.00.00		APLICAÇÕES DIRETAS		31.000,00	
4.4.90.51.00	18.541.0183.2.261	OBRAS E INSTALAÇÕES	2.000,00		
4.4.90.51.00	18.542.0182.2.235	OBRAS E INSTALAÇÕES	5.000,00		
4.4.90.52.00	18.541.0181.2.175	EQUIPAMENTOS E MATERIAL PERMANENTE	1.000,00		
4.4.90.52.00	18.541.0181.2.255	EQUIPAMENTOS E MATERIAL PERMANENTE	1.000,00		



PREFEITURA DO MUNICIPIO DE BERTIOGA

Natureza da Despesa - Anexo 2

Orçamento para 2025

<u>Natureza da Despesa</u>	<u>Classificação Funcional</u>	<u>Especificação</u>	<u>Sub-Elemento/Elemento</u>	<u>Modalidade Aplicação</u>	<u>Grupo Desp / Cat Econ</u>
4.4.90.52.00	18.541.0181.2.260	EQUIPAMENTOS E MATERIAL PERMANENTE	5.000,00		
4.4.90.52.00	18.542.0182.2.235	EQUIPAMENTOS E MATERIAL PERMANENTE	15.000,00		
4.4.90.92.00	18.541.0181.2.260	DESPESAS DE EXERCÍCIOS ANTERIORES	1.000,00		
4.4.90.93.00	18.541.0181.2.260	INDENIZAÇÕES E RESTITUIÇÕES	1.000,00		
				Total	16.246.000,00



PREFEITURA DO MUNICIPIO DE BERTIOGA

Natureza da Despesa - Anexo 2

Orçamento para 2025

01.00.00 - PREFEITURA

01.21.00 - SECRETARIA DE MEIO AMBIENTE

01.21.02 - FUNESPA - FDO. MUNIC. PRESERVAÇÃO AMBIENTAL

Natureza da Despesa	Classificação Funcional	Especificação	Sub-Elemento/Elemento	Modalidade Aplicação	Grupo Desp / Cat Econ
3.0.00.00.00		DESPESAS CORRENTES			1.278.000,00
3.3.00.00.00		OUTRAS DESPESAS CORRENTES			1.278.000,00
3.3.90.00.00		APLICAÇÕES DIRETAS		1.278.000,00	
3.3.90.30.00	18.541.0184.2.252	MATERIAL DE CONSUMO	262.000,00		
3.3.90.30.00	18.541.0185.2.255	MATERIAL DE CONSUMO	100.000,00		
3.3.90.32.00	18.541.0184.2.252	MATERIAL, BEM OU SERVIÇO PARA DISTRIBUIÇÃO GRATUIT	1.000,00		
3.3.90.32.00	18.541.0185.2.255	MATERIAL, BEM OU SERVIÇO PARA DISTRIBUIÇÃO GRATUIT	1.000,00		
3.3.90.33.00	18.541.0184.2.252	PASSAGENS E DESPESAS COM LOCOMOÇÃO	1.000,00		
3.3.90.36.00	18.541.0184.2.252	OUTROS SERVIÇOS DE TERCEIROS - PESSOA FÍSICA	385.000,00		
3.3.90.39.00	18.541.0184.2.252	OUTROS SERVIÇOS DE TERCEIROS - PESSOA JURÍDICA	298.000,00		
3.3.90.39.00	18.541.0185.2.255	OUTROS SERVIÇOS DE TERCEIROS - PESSOA JURÍDICA	224.000,00		
3.3.90.40.00	18.541.0184.2.252	Serviços de Tecnol.da Informação e Comunicação-PJ	5.000,00		
3.3.90.92.00	18.541.0184.2.252	DESPESAS DE EXERCÍCIOS ANTERIORES	1.000,00		
4.0.00.00.00		DESPESAS DE CAPITAL			222.000,00
4.4.00.00.00		INVESTIMENTOS			222.000,00
4.4.90.00.00		APLICAÇÕES DIRETAS		222.000,00	
4.4.90.39.00	18.541.0184.2.252	OUTROS SERVIÇOS DE TERCEIROS - PESSOA JURÍDICA	1.000,00		
4.4.90.40.00	18.541.0184.2.252	SERVIÇOS DE TEC. DA INFORMAÇÃO E COMUNICAÇÃO - PJ	1.000,00		
4.4.90.51.00	18.541.0184.2.252	OBRAS E INSTALAÇÕES	10.000,00		
4.4.90.52.00	18.541.0184.2.252	EQUIPAMENTOS E MATERIAL PERMANENTE	160.000,00		
4.4.90.52.00	18.541.0185.2.255	EQUIPAMENTOS E MATERIAL PERMANENTE	50.000,00		
				Total	1.500.000,00



PREFEITURA DO MUNICIPIO DE BERTIOGA

Natureza da Despesa - Anexo 2

Orçamento para 2025

01.00.00 - PREFEITURA

01.21.00 - SECRETARIA DE MEIO AMBIENTE

01.21.03 - FDO. MUNICIPAL DE PROTEÇÃO ANIMAL

Natureza da Despesa	Classificação Funcional	Especificação	Sub-Elemento/Elemento	Modalidade Aplicação	Grupo Desp / Cat Econ
3.0.00.00.00		DESPESAS CORRENTES			451.000,00
3.3.00.00.00		OUTRAS DESPESAS CORRENTES			451.000,00
3.3.90.00.00		APLICAÇÕES DIRETAS		451.000,00	
3.3.90.30.00	18.122.0186.2.124	MATERIAL DE CONSUMO	79.000,00		
3.3.90.36.00	18.122.0186.2.124	OUTROS SERVIÇOS DE TERCEIROS - PESSOA FÍSICA	1.000,00		
3.3.90.39.00	18.122.0186.2.124	OUTROS SERVIÇOS DE TERCEIROS - PESSOA JURÍDICA	370.000,00		
3.3.90.92.00	18.122.0186.2.124	DESPESAS DE EXERCÍCIOS ANTERIORES	1.000,00		
4.0.00.00.00		DESPESAS DE CAPITAL			2.000,00
4.4.00.00.00		INVESTIMENTOS			2.000,00
4.4.90.00.00		APLICAÇÕES DIRETAS		2.000,00	
4.4.90.51.00	18.122.0186.2.124	OBRAS E INSTALAÇÕES	1.000,00		
4.4.90.52.00	18.122.0186.2.124	EQUIPAMENTOS E MATERIAL PERMANENTE	1.000,00		
				Total	453.000,00



PREFEITURA DO MUNICIPIO DE BERTIOGA

Natureza da Despesa - Anexo 2

Orçamento para 2025

01.00.00 - PREFEITURA

01.22.00 - SECRETARIA DE PLANEJAMENTO URBANO

01.22.01 - ADMINISTRAÇÃO DA SECRETARIA DE PLAN. URBANO

Natureza da Despesa	Classificação Funcional	Especificação	Sub-Elemento/Elemento	Modalidade Aplicação	Grupo Desp / Cat Econ
3.0.00.00.00		DESPESAS CORRENTES			7.232.000,00
3.1.00.00.00		PESSOAL E ENCARGOS SOCIAIS			6.374.000,00
3.1.90.00.00		APLICAÇÕES DIRETAS		5.510.000,00	
3.1.90.11.00	15.451.0091.2.020	VENCIMENTOS E VANTAGENS FIXAS - PESSOAL CIVIL	5.350.000,00		
3.1.90.13.00	15.451.0091.2.020	OBRIGAÇÕES PATRONAIS	147.000,00		
3.1.90.16.00	15.451.0091.2.020	OUTRAS DESPESAS VARIÁVEIS - PESSOAL CIVIL	5.000,00		
3.1.90.92.00	15.451.0091.2.020	DESPESAS DE EXERCÍCIOS ANTERIORES	8.000,00		
3.1.91.00.00		APLICAÇÃO DIRETA DECORRENTE DE OPERAÇÃO ENTRE Ó		864.000,00	
3.1.91.13.00	15.451.0091.2.020	OBRIGAÇÕES PATRONAIS - INTRA-ORÇAMENTÁRIO	864.000,00		
3.3.00.00.00		OUTRAS DESPESAS CORRENTES			858.000,00
3.3.90.00.00		APLICAÇÕES DIRETAS		858.000,00	
3.3.90.30.00	15.451.0091.2.177	MATERIAL DE CONSUMO	25.000,00		
3.3.90.33.00	15.451.0091.2.177	PASSAGENS E DESPESAS COM LOCOMOÇÃO	5.000,00		
3.3.90.36.00	15.451.0091.2.177	OUTROS SERVIÇOS DE TERCEIROS - PESSOA FÍSICA	5.000,00		
3.3.90.39.00	15.451.0091.2.022	OUTROS SERVIÇOS DE TERCEIROS - PESSOA JURÍDICA	105.000,00		
3.3.90.39.00	15.451.0091.2.023	OUTROS SERVIÇOS DE TERCEIROS - PESSOA JURÍDICA	12.000,00		
3.3.90.39.00	15.451.0091.2.177	OUTROS SERVIÇOS DE TERCEIROS - PESSOA JURÍDICA	77.000,00		
3.3.90.40.00	15.451.0091.2.177	Serviços de Tecnol.da Informação e Comunicação-PJ	60.000,00		
3.3.90.46.00	15.451.0091.2.020	AUXÍLIO ALIMENTAÇÃO	352.000,00		
3.3.90.49.00	15.451.0091.2.020	AUXÍLIO TRANSPORTE	51.000,00		
3.3.90.92.00	15.451.0091.2.177	DESPESAS DE EXERCÍCIOS ANTERIORES	1.000,00		
3.3.90.95.00	15.451.0091.2.020	INDENIZAÇÃO PELA EXECUÇÃO DE TRABALHOS DE CAMPC	165.000,00		
4.0.00.00.00		DESPESAS DE CAPITAL			33.000,00
4.4.00.00.00		INVESTIMENTOS			33.000,00
4.4.90.00.00		APLICAÇÕES DIRETAS		33.000,00	
4.4.90.51.00	15.451.0091.2.177	OBRAS E INSTALAÇÕES	10.000,00		
4.4.90.52.00	15.451.0091.2.177	EQUIPAMENTOS E MATERIAL PERMANENTE	22.000,00		
4.4.90.92.00	15.451.0091.2.177	DESPESAS DE EXERCÍCIOS ANTERIORES	1.000,00		
Total					7.265.000,00



PREFEITURA DO MUNICIPIO DE BERTIOGA

Natureza da Despesa - Anexo 2

Orçamento para 2025

01.00.00 - PREFEITURA

01.23.00 - SECRETARIA DE SEGURANÇA E CIDADANIA

01.23.01 - ADMIN. DA SECRETARIA DE SEGURANÇA E CIDADANIA

Natureza da Despesa	Classificação Funcional	Especificação	Sub-Elemento/Elemento	Modalidade Aplicação	Grupo Desp / Cat Econ
3.0.00.00.00		DESPESAS CORRENTES			52.827.000,00
3.1.00.00.00		PESSOAL E ENCARGOS SOCIAIS			35.902.000,00
3.1.90.00.00		APLICAÇÕES DIRETAS		31.402.000,00	
3.1.90.04.00	06.181.0103.2.049	CONTRATAÇÃO POR TEMPO DETERMINADO	200.000,00		
3.1.90.11.00	06.181.0101.2.020	VENCIMENTOS E VANTAGENS FIXAS - PESSOAL CIVIL	30.000.000,00		
3.1.90.13.00	06.181.0101.2.020	OBRIGAÇÕES PATRONAIS	222.000,00		
3.1.90.16.00	06.181.0101.2.020	OUTRAS DESPESAS VARIÁVEIS - PESSOAL CIVIL	950.000,00		
3.1.90.92.00	06.181.0101.2.020	DESPESAS DE EXERCÍCIOS ANTERIORES	30.000,00		
3.1.91.00.00		APLICAÇÃO DIRETA DECORRENTE DE OPERAÇÃO ENTRE Ó		4.500.000,00	
3.1.91.13.00	06.181.0101.2.020	OBRIGAÇÕES PATRONAIS - INTRA-ORÇAMENTÁRIO	4.500.000,00		
3.3.00.00.00		OUTRAS DESPESAS CORRENTES			16.925.000,00
3.3.90.00.00		APLICAÇÕES DIRETAS		16.925.000,00	
3.3.90.30.00	06.181.0101.2.188	MATERIAL DE CONSUMO	40.000,00		
3.3.90.33.00	06.181.0101.2.188	PASSAGENS E DESPESAS COM LOCOMOÇÃO	5.000,00		
3.3.90.35.00	06.181.0101.2.188	SERVIÇOS DE CONSULTORIA	1.000,00		
3.3.90.36.00	06.181.0101.2.188	OUTROS SERVIÇOS DE TERCEIROS - PESSOA FÍSICA	400.000,00		
3.3.90.39.00	06.181.0101.2.022	OUTROS SERVIÇOS DE TERCEIROS - PESSOA JURÍDICA	256.000,00		
3.3.90.39.00	06.181.0101.2.023	OUTROS SERVIÇOS DE TERCEIROS - PESSOA JURÍDICA	12.000,00		
3.3.90.39.00	06.181.0101.2.188	OUTROS SERVIÇOS DE TERCEIROS - PESSOA JURÍDICA	650.000,00		
3.3.90.39.00	06.181.0103.2.049	OUTROS SERVIÇOS DE TERCEIROS - PESSOA JURÍDICA	1.100.000,00		
3.3.90.40.00	06.181.0101.2.188	Serviços de Tecnol.da Informação e Comunicação-PJ	5.000,00		
3.3.90.41.00	26.453.0110.2.158	CONTRIBUIÇÕES	11.311.000,00		
3.3.90.46.00	06.181.0101.2.020	AUXÍLIO ALIMENTAÇÃO	2.458.000,00		
3.3.90.49.00	06.181.0101.2.020	AUXÍLIO TRANSPORTE	668.000,00		
3.3.90.92.00	06.181.0101.2.188	DESPESAS DE EXERCÍCIOS ANTERIORES	10.000,00		
3.3.90.93.00	06.181.0101.2.188	INDENIZAÇÕES E RESTITUIÇÕES	1.000,00		
3.3.90.95.00	06.181.0101.2.020	INDENIZAÇÃO PELA EXECUÇÃO DE TRABALHOS DE CAMPO	8.000,00		
4.0.00.00.00		DESPESAS DE CAPITAL			11.000,00
4.4.00.00.00		INVESTIMENTOS			11.000,00
4.4.90.00.00		APLICAÇÕES DIRETAS		11.000,00	
4.4.90.39.00	06.181.0101.1.095	OUTROS SERVIÇOS DE TERCEIROS - PESSOA JURÍDICA	1.000,00		
4.4.90.40.00	06.181.0101.1.095	SERVIÇOS DE TEC. DA INFORMAÇÃO E COMUNICAÇÃO - PJ	1.000,00		
4.4.90.51.00	06.181.0101.1.095	OBRAS E INSTALAÇÕES	1.000,00		
4.4.90.52.00	06.181.0101.1.095	EQUIPAMENTOS E MATERIAL PERMANENTE	8.000,00		
Total					52.838.000,00



PREFEITURA DO MUNICIPIO DE BERTIOGA

Natureza da Despesa - Anexo 2

Orçamento para 2025

01.00.00 - PREFEITURA

01.23.00 - SECRETARIA DE SEGURANÇA E CIDADANIA

01.23.02 - DEFESA CIVIL MUNICIPAL

Natureza da Despesa	Classificação Funcional	Especificação	Sub-Elemento/Elemento	Modalidade Aplicação	Grupo Desp / Cat Econ
3.0.00.00.00		DESPESAS CORRENTES			249.000,00
3.3.00.00.00		OUTRAS DESPESAS CORRENTES			249.000,00
3.3.90.00.00		APLICAÇÕES DIRETAS		249.000,00	
3.3.90.30.00	06.182.0251.2.047	MATERIAL DE CONSUMO	170.000,00		
3.3.90.33.00	06.182.0251.2.047	PASSAGENS E DESPESAS COM LOCOMOÇÃO	5.000,00		
3.3.90.35.00	06.182.0251.2.047	SERVIÇOS DE CONSULTORIA	1.000,00		
3.3.90.36.00	06.182.0251.2.047	OUTROS SERVIÇOS DE TERCEIROS - PESSOA FÍSICA	1.000,00		
3.3.90.39.00	06.182.0251.2.023	OUTROS SERVIÇOS DE TERCEIROS - PESSOA JURÍDICA	5.000,00		
3.3.90.39.00	06.182.0251.2.047	OUTROS SERVIÇOS DE TERCEIROS - PESSOA JURÍDICA	60.000,00		
3.3.90.40.00	06.182.0251.2.047	Serviços de Tecnol.da Informação e Comunicação-PJ	5.000,00		
3.3.90.92.00	06.182.0251.2.047	DESPESAS DE EXERCÍCIOS ANTERIORES	1.000,00		
3.3.90.93.00	06.182.0251.2.047	INDENIZAÇÕES E RESTITUIÇÕES	1.000,00		
4.0.00.00.00		DESPESAS DE CAPITAL			11.000,00
4.4.00.00.00		INVESTIMENTOS			11.000,00
4.4.90.00.00		APLICAÇÕES DIRETAS		11.000,00	
4.4.90.39.00	06.182.0251.1.030	OUTROS SERVIÇOS DE TERCEIROS - PESSOA JURÍDICA	1.000,00		
4.4.90.40.00	06.182.0251.1.030	SERVIÇOS DE TEC. DA INFORMAÇÃO E COMUNICAÇÃO - PJ	1.000,00		
4.4.90.51.00	06.182.0251.1.030	OBRAS E INSTALAÇÕES	1.000,00		
4.4.90.52.00	06.182.0251.1.030	EQUIPAMENTOS E MATERIAL PERMANENTE	8.000,00		
Total					260.000,00



PREFEITURA DO MUNICIPIO DE BERTIOGA

Natureza da Despesa - Anexo 2

Orçamento para 2025

01.00.00 - PREFEITURA

01.23.00 - SECRETARIA DE SEGURANÇA E CIDADANIA

01.23.03 - GUARDA CIVIL MUNICIPAL

Natureza da Despesa	Classificação Funcional	Especificação	Sub-Elemento/Elemento	Modalidade Aplicação	Grupo Desp / Cat Econ
3.0.00.00.00		DESPESAS CORRENTES			942.000,00
3.3.00.00.00		OUTRAS DESPESAS CORRENTES			942.000,00
3.3.90.00.00		APLICAÇÕES DIRETAS		942.000,00	
3.3.90.30.00	06.181.0105.2.048	MATERIAL DE CONSUMO	410.000,00		
3.3.90.33.00	06.181.0105.2.048	PASSAGENS E DESPESAS COM LOCOMOÇÃO	5.000,00		
3.3.90.35.00	06.181.0105.2.048	SERVIÇOS DE CONSULTORIA	1.000,00		
3.3.90.36.00	06.181.0105.2.048	OUTROS SERVIÇOS DE TERCEIROS - PESSOA FÍSICA	1.000,00		
3.3.90.39.00	06.181.0105.2.023	OUTROS SERVIÇOS DE TERCEIROS - PESSOA JURÍDICA	4.000,00		
3.3.90.39.00	06.181.0105.2.048	OUTROS SERVIÇOS DE TERCEIROS - PESSOA JURÍDICA	514.000,00		
3.3.90.40.00	06.181.0105.2.048	Serviços de Tecnol.da Informação e Comunicação-PJ	5.000,00		
3.3.90.92.00	06.181.0105.2.048	DESPESAS DE EXERCÍCIOS ANTERIORES	1.000,00		
3.3.90.93.00	06.181.0105.2.048	INDENIZAÇÕES E RESTITUIÇÕES	1.000,00		
4.0.00.00.00		DESPESAS DE CAPITAL			11.000,00
4.4.00.00.00		INVESTIMENTOS			11.000,00
4.4.90.00.00		APLICAÇÕES DIRETAS		11.000,00	
4.4.90.39.00	06.181.0105.1.031	OUTROS SERVIÇOS DE TERCEIROS - PESSOA JURÍDICA	1.000,00		
4.4.90.40.00	06.181.0105.1.031	SERVIÇOS DE TÉC. DA INFORMAÇÃO E COMUNICAÇÃO - PJ	1.000,00		
4.4.90.51.00	06.181.0105.1.031	OBRAS E INSTALAÇÕES	1.000,00		
4.4.90.52.00	06.181.0105.1.031	EQUIPAMENTOS E MATERIAL PERMANENTE	8.000,00		
				Total	953.000,00



PREFEITURA DO MUNICIPIO DE BERTIOGA

Natureza da Despesa - Anexo 2

Orçamento para 2025

01.00.00 - PREFEITURA

01.23.00 - SECRETARIA DE SEGURANÇA E CIDADANIA

01.23.04 - FUNDO MUNICIPAL ASSIST. TRÂNSITO - FUMAT

Natureza da Despesa	Classificação Funcional	Especificação	Sub-Elemento/Elemento	Modalidade Aplicação	Grupo Desp / Cat Econ
3.0.00.00.00		DESPESAS CORRENTES			8.903.000,00
3.3.00.00.00		OUTRAS DESPESAS CORRENTES			8.903.000,00
3.3.30.00.00		TRANSFERÊNCIAS A ESTADOS E AO DISTRITO FEDERAL		361.000,00	
3.3.30.41.00	04.122.0106.2.086	CONTRIBUIÇÕES	360.000,00		
3.3.30.92.00	04.122.0106.2.086	DESPESAS DE EXERCÍCIOS ANTERIORES	1.000,00		
3.3.90.00.00		APLICAÇÕES DIRETAS		8.542.000,00	
3.3.90.30.00	04.122.0106.2.086	MATERIAL DE CONSUMO	180.000,00		
3.3.90.30.00	04.122.0107.2.190	MATERIAL DE CONSUMO	1.000,00		
3.3.90.36.00	04.122.0106.2.086	OUTROS SERVIÇOS DE TERCEIROS - PESSOA FÍSICA	70.000,00		
3.3.90.36.00	04.122.0107.2.190	OUTROS SERVIÇOS DE TERCEIROS - PESSOA FÍSICA	400.000,00		
3.3.90.39.00	04.122.0106.2.023	OUTROS SERVIÇOS DE TERCEIROS - PESSOA JURÍDICA	15.000,00		
3.3.90.39.00	04.122.0106.2.086	OUTROS SERVIÇOS DE TERCEIROS - PESSOA JURÍDICA	3.148.000,00		
3.3.90.39.00	04.122.0106.2.189	OUTROS SERVIÇOS DE TERCEIROS - PESSOA JURÍDICA	722.000,00		
3.3.90.39.00	04.122.0107.2.190	OUTROS SERVIÇOS DE TERCEIROS - PESSOA JURÍDICA	1.048.000,00		
3.3.90.40.00	04.122.0106.2.086	Serviços de Tecnol.da Informação e Comunicação-PJ	2.935.000,00		
3.3.90.92.00	04.122.0106.2.086	DESPESAS DE EXERCÍCIOS ANTERIORES	20.000,00		
3.3.90.92.00	04.122.0107.2.190	DESPESAS DE EXERCÍCIOS ANTERIORES	1.000,00		
3.3.90.93.00	04.122.0106.2.086	INDENIZAÇÕES E RESTITUIÇÕES	1.000,00		
3.3.90.93.00	04.122.0107.2.190	INDENIZAÇÕES E RESTITUIÇÕES	1.000,00		
4.0.00.00.00		DESPESAS DE CAPITAL			8.000,00
4.4.00.00.00		INVESTIMENTOS			8.000,00
4.4.90.00.00		APLICAÇÕES DIRETAS		8.000,00	
4.4.90.39.00	04.122.0106.1.050	OUTROS SERVIÇOS DE TERCEIROS - PESSOA JURÍDICA	1.000,00		
4.4.90.39.00	04.122.0107.1.096	OUTROS SERVIÇOS DE TERCEIROS - PESSOA JURÍDICA	1.000,00		
4.4.90.40.00	04.122.0106.1.050	SERVIÇOS DE TEC. DA INFORMAÇÃO E COMUNICAÇÃO - PJ	1.000,00		
4.4.90.40.00	04.122.0107.1.096	SERVIÇOS DE TEC. DA INFORMAÇÃO E COMUNICAÇÃO - PJ	1.000,00		
4.4.90.51.00	04.122.0106.1.050	OBRAS E INSTALAÇÕES	1.000,00		
4.4.90.51.00	04.122.0107.1.096	OBRAS E INSTALAÇÕES	1.000,00		
4.4.90.52.00	04.122.0106.1.050	EQUIPAMENTOS E MATERIAL PERMANENTE	1.000,00		
4.4.90.52.00	04.122.0107.1.096	EQUIPAMENTOS E MATERIAL PERMANENTE	1.000,00		
Total					8.911.000,00



PREFEITURA DO MUNICIPIO DE BERTIOGA

Natureza da Despesa - Anexo 2

Orçamento para 2025

01.00.00 - PREFEITURA

01.23.00 - SECRETARIA DE SEGURANÇA E CIDADANIA

01.23.05 - FUNDO MUNICIPAL DE SEGURANÇA PÚBLICA

Natureza da Despesa	Classificação Funcional	Especificação	Sub-Elemento/Elemento	Modalidade Aplicação	Grupo Desp / Cat Econ
3.0.00.00.00		DESPESAS CORRENTES			71.000,00
3.3.00.00.00		OUTRAS DESPESAS CORRENTES			71.000,00
3.3.90.00.00		APLICAÇÕES DIRETAS		71.000,00	
3.3.90.30.00	06.181.0108.2.191	MATERIAL DE CONSUMO	40.000,00		
3.3.90.39.00	06.181.0108.2.191	OUTROS SERVIÇOS DE TERCEIROS - PESSOA JURÍDICA	30.000,00		
3.3.90.40.00	06.181.0108.2.191	Serviços de Tecnol.da Informação e Comunicação-PJ	1.000,00		
4.0.00.00.00		DESPESAS DE CAPITAL			9.000,00
4.4.00.00.00		INVESTIMENTOS			9.000,00
4.4.90.00.00		APLICAÇÕES DIRETAS		9.000,00	
4.4.90.40.00	06.181.0108.2.191	SERVIÇOS DE TEC. DA INFORMAÇÃO E COMUNICAÇÃO - PJ	1.000,00		
4.4.90.51.00	06.181.0108.2.191	OBRAS E INSTALAÇÕES	1.000,00		
4.4.90.52.00	06.181.0108.2.191	EQUIPAMENTOS E MATERIAL PERMANENTE	7.000,00		
				Total	80.000,00



PREFEITURA DO MUNICIPIO DE BERTIOGA

Natureza da Despesa - Anexo 2

Orçamento para 2025

01.00.00 - PREFEITURA

01.23.00 - SECRETARIA DE SEGURANÇA E CIDADANIA

01.23.06 - MANUTENÇÃO DO CORPO DE BOMBEIROS

Natureza da Despesa	Classificação Funcional	Especificação	Sub-Elemento/Elemento	Modalidade Aplicação	Grupo Desp / Cat Econ
3.0.00.00.00		DESPESAS CORRENTES			1.172.000,00
3.3.00.00.00		OUTRAS DESPESAS CORRENTES			1.172.000,00
3.3.90.00.00		APLICAÇÕES DIRETAS		1.172.000,00	
3.3.90.30.00	06.181.0109.2.029	MATERIAL DE CONSUMO	340.000,00		
3.3.90.36.00	06.181.0109.2.029	OUTROS SERVIÇOS DE TERCEIROS - PESSOA FÍSICA	1.000,00		
3.3.90.39.00	06.181.0109.2.029	OUTROS SERVIÇOS DE TERCEIROS - PESSOA JURÍDICA	831.000,00		
4.0.00.00.00		DESPESAS DE CAPITAL			12.000,00
4.4.00.00.00		INVESTIMENTOS			12.000,00
4.4.90.00.00		APLICAÇÕES DIRETAS		12.000,00	
4.4.90.40.00	06.181.0109.2.029	SERVIÇOS DE TEC. DA INFORMAÇÃO E COMUNICAÇÃO - PJ	1.000,00		
4.4.90.51.00	06.181.0109.2.029	OBRAS E INSTALAÇÕES	1.000,00		
4.4.90.52.00	06.181.0109.2.029	EQUIPAMENTOS E MATERIAL PERMANENTE	10.000,00		
				Total	1.184.000,00



PREFEITURA DO MUNICIPIO DE BERTIOGA

Natureza da Despesa - Anexo 2

Orçamento para 2025

01.00.00 - PREFEITURA

01.25.00 - SECRETARIA DE SAÚDE

01.25.01 - FUNDO MUNICIPAL DE SAÚDE

Natureza da Despesa	Classificação Funcional	Especificação	Sub-Elemento/Elemento	Modalidade Aplicação	Grupo Desp / Cat Econ
3.0.00.00.00		DESPESAS CORRENTES			152.485.650,00
3.1.00.00.00		PESSOAL E ENCARGOS SOCIAIS			63.532.500,00
3.1.90.00.00		APLICAÇÕES DIRETAS		55.562.500,00	
3.1.90.04.00	10.302.0124.2.066	CONTRATAÇÃO POR TEMPO DETERMINADO	500,00		
3.1.90.11.00	10.122.0121.2.020	VENCIMENTOS E VANTAGENS FIXAS - PESSOAL CIVIL	16.206.000,00		
3.1.90.11.00	10.301.0122.2.020	VENCIMENTOS E VANTAGENS FIXAS - PESSOAL CIVIL	15.150.000,00		
3.1.90.11.00	10.302.0123.2.020	VENCIMENTOS E VANTAGENS FIXAS - PESSOAL CIVIL	12.300.000,00		
3.1.90.11.00	10.303.0125.2.020	VENCIMENTOS E VANTAGENS FIXAS - PESSOAL CIVIL	1.080.000,00		
3.1.90.11.00	10.304.0126.2.020	VENCIMENTOS E VANTAGENS FIXAS - PESSOAL CIVIL	2.998.000,00		
3.1.90.11.00	10.305.0127.2.020	VENCIMENTOS E VANTAGENS FIXAS - PESSOAL CIVIL	2.213.000,00		
3.1.90.13.00	10.122.0121.2.020	OBRIGAÇÕES PATRONAIS	564.000,00		
3.1.90.13.00	10.301.0122.2.020	OBRIGAÇÕES PATRONAIS	1.200.000,00		
3.1.90.13.00	10.302.0123.2.020	OBRIGAÇÕES PATRONAIS	1.000,00		
3.1.90.13.00	10.303.0125.2.020	OBRIGAÇÕES PATRONAIS	1.000,00		
3.1.90.13.00	10.304.0126.2.020	OBRIGAÇÕES PATRONAIS	1.000,00		
3.1.90.13.00	10.305.0127.2.020	OBRIGAÇÕES PATRONAIS	500.000,00		
3.1.90.16.00	10.122.0121.2.020	OUTRAS DESPESAS VARIÁVEIS - PESSOAL CIVIL	730.000,00		
3.1.90.16.00	10.301.0122.2.020	OUTRAS DESPESAS VARIÁVEIS - PESSOAL CIVIL	400.000,00		
3.1.90.16.00	10.302.0123.2.020	OUTRAS DESPESAS VARIÁVEIS - PESSOAL CIVIL	720.000,00		
3.1.90.16.00	10.303.0125.2.020	OUTRAS DESPESAS VARIÁVEIS - PESSOAL CIVIL	80.000,00		
3.1.90.16.00	10.304.0126.2.020	OUTRAS DESPESAS VARIÁVEIS - PESSOAL CIVIL	150.000,00		
3.1.90.16.00	10.305.0127.2.020	OUTRAS DESPESAS VARIÁVEIS - PESSOAL CIVIL	149.000,00		
3.1.90.92.00	10.122.0121.2.020	DESPESAS DE EXERCÍCIOS ANTERIORES	199.000,00		
3.1.90.96.00	10.122.0121.2.020	RESSARCIMENTO DE DESPESAS DE PESSOAL REQUISITADO	920.000,00		
3.1.91.00.00		APLICAÇÃO DIRETA DECORRENTE DE OPERAÇÃO ENTRE Ó		7.970.000,00	
3.1.91.13.00	10.122.0121.2.020	OBRIGAÇÕES PATRONAIS - INTRA-ORÇAMENTÁRIO	2.490.000,00		
3.1.91.13.00	10.301.0122.2.020	OBRIGAÇÕES PATRONAIS - INTRA-ORÇAMENTÁRIO	2.200.000,00		
3.1.91.13.00	10.302.0123.2.020	OBRIGAÇÕES PATRONAIS - INTRA-ORÇAMENTÁRIO	2.300.000,00		
3.1.91.13.00	10.303.0125.2.020	OBRIGAÇÕES PATRONAIS - INTRA-ORÇAMENTÁRIO	220.000,00		
3.1.91.13.00	10.304.0126.2.020	OBRIGAÇÕES PATRONAIS - INTRA-ORÇAMENTÁRIO	530.000,00		
3.1.91.13.00	10.305.0127.2.020	OBRIGAÇÕES PATRONAIS - INTRA-ORÇAMENTÁRIO	230.000,00		
3.3.00.00.00		OUTRAS DESPESAS CORRENTES			88.953.150,00
3.3.50.00.00		TRANSFERÊNCIAS A INSTITUIÇÕES PRIVADAS SEM FINS LU		33.523.800,00	
3.3.50.85.00	10.302.0124.2.066	CONTRATO DE GESTÃO	33.523.800,00		
3.3.90.00.00		APLICAÇÕES DIRETAS		55.429.350,00	
3.3.90.14.00	10.302.0123.2.020	DIÁRIAS - PESSOAL CIVIL	1.000,00		
3.3.90.30.00	10.122.0121.2.062	MATERIAL DE CONSUMO	5.000,00		
3.3.90.30.00	10.122.0121.2.196	MATERIAL DE CONSUMO	5.000,00		
3.3.90.30.00	10.301.0122.2.063	MATERIAL DE CONSUMO	832.500,00		
3.3.90.30.00	10.301.0130.2.197	MATERIAL DE CONSUMO	7.000,00		
3.3.90.30.00	10.302.0123.2.118	MATERIAL DE CONSUMO	10.000,00		
3.3.90.30.00	10.302.0123.2.119	MATERIAL DE CONSUMO	5.000,00		
3.3.90.30.00	10.302.0123.2.122	MATERIAL DE CONSUMO	1.314.400,00		
3.3.90.30.00	10.302.0123.2.126	MATERIAL DE CONSUMO	500.000,00		



PREFEITURA DO MUNICÍPIO DE BERTIOGA

Natureza da Despesa - Anexo 2

Orçamento para 2025

Natureza da Despesa	Classificação Funcional	Especificação	Sub-Elemento/Elemento	Modalidade Aplicação	Grupo Desp / Cat Econ
3.3.90.30.00	10.302.0123.2.144	MATERIAL DE CONSUMO	100.000,00		
3.3.90.30.00	10.302.0123.2.157	MATERIAL DE CONSUMO	50.000,00		
3.3.90.30.00	10.302.0124.2.066	MATERIAL DE CONSUMO	500,00		
3.3.90.30.00	10.303.0125.2.065	MATERIAL DE CONSUMO	150.000,00		
3.3.90.30.00	10.304.0126.2.131	MATERIAL DE CONSUMO	550.000,00		
3.3.90.30.00	10.305.0127.2.070	MATERIAL DE CONSUMO	100.000,00		
3.3.90.30.00	10.305.0128.2.071	MATERIAL DE CONSUMO	10.000,00		
3.3.90.30.00	10.306.0130.2.198	MATERIAL DE CONSUMO	3.000,00		
3.3.90.32.00	10.301.0122.2.063	MATERIAL, BEM OU SERVIÇO PARA DISTRIBUIÇÃO GRATUIT	2.115.000,00		
3.3.90.32.00	10.302.0123.2.126	MATERIAL, BEM OU SERVIÇO PARA DISTRIBUIÇÃO GRATUIT	500,00		
3.3.90.32.00	10.303.0125.2.065	MATERIAL, BEM OU SERVIÇO PARA DISTRIBUIÇÃO GRATUIT	744.000,00		
3.3.90.32.00	10.303.0125.2.083	MATERIAL, BEM OU SERVIÇO PARA DISTRIBUIÇÃO GRATUIT	1.000.000,00		
3.3.90.32.00	10.303.0125.2.129	MATERIAL, BEM OU SERVIÇO PARA DISTRIBUIÇÃO GRATUIT	500.000,00		
3.3.90.32.00	10.304.0126.2.131	MATERIAL, BEM OU SERVIÇO PARA DISTRIBUIÇÃO GRATUIT	100.000,00		
3.3.90.32.00	10.305.0127.2.070	MATERIAL, BEM OU SERVIÇO PARA DISTRIBUIÇÃO GRATUIT	30.000,00		
3.3.90.32.00	10.305.0128.2.071	MATERIAL, BEM OU SERVIÇO PARA DISTRIBUIÇÃO GRATUIT	40.000,00		
3.3.90.33.00	10.122.0121.2.196	PASSAGENS E DESPESAS COM LOCOMOÇÃO	5.000,00		
3.3.90.33.00	10.305.0128.2.071	PASSAGENS E DESPESAS COM LOCOMOÇÃO	5.000,00		
3.3.90.34.00	10.302.0124.2.066	OUTRAS DESPESAS DE PESSOAL DECORRENTES DE CONT	14.408.000,00		
3.3.90.36.00	10.122.0121.2.196	OUTROS SERVIÇOS DE TERCEIROS - PESSOA FÍSICA	1.000,00		
3.3.90.36.00	10.301.0122.2.063	OUTROS SERVIÇOS DE TERCEIROS - PESSOA FÍSICA	37.000,00		
3.3.90.36.00	10.302.0123.2.118	OUTROS SERVIÇOS DE TERCEIROS - PESSOA FÍSICA	107.000,00		
3.3.90.36.00	10.302.0123.2.119	OUTROS SERVIÇOS DE TERCEIROS - PESSOA FÍSICA	90.000,00		
3.3.90.36.00	10.303.0125.2.065	OUTROS SERVIÇOS DE TERCEIROS - PESSOA FÍSICA	94.100,00		
3.3.90.36.00	10.305.0127.2.070	OUTROS SERVIÇOS DE TERCEIROS - PESSOA FÍSICA	1.000,00		
3.3.90.36.00	10.305.0128.2.071	OUTROS SERVIÇOS DE TERCEIROS - PESSOA FÍSICA	5.000,00		
3.3.90.39.00	10.122.0121.2.022	OUTROS SERVIÇOS DE TERCEIROS - PESSOA JURÍDICA	1.367.000,00		
3.3.90.39.00	10.122.0121.2.023	OUTROS SERVIÇOS DE TERCEIROS - PESSOA JURÍDICA	12.000,00		
3.3.90.39.00	10.122.0121.2.062	OUTROS SERVIÇOS DE TERCEIROS - PESSOA JURÍDICA	5.000,00		
3.3.90.39.00	10.122.0121.2.196	OUTROS SERVIÇOS DE TERCEIROS - PESSOA JURÍDICA	840.400,00		
3.3.90.39.00	10.301.0122.2.023	OUTROS SERVIÇOS DE TERCEIROS - PESSOA JURÍDICA	12.000,00		
3.3.90.39.00	10.301.0122.2.063	OUTROS SERVIÇOS DE TERCEIROS - PESSOA JURÍDICA	1.327.800,00		
3.3.90.39.00	10.301.0130.2.197	OUTROS SERVIÇOS DE TERCEIROS - PESSOA JURÍDICA	6.950,00		
3.3.90.39.00	10.302.0123.2.023	OUTROS SERVIÇOS DE TERCEIROS - PESSOA JURÍDICA	50.000,00		
3.3.90.39.00	10.302.0123.2.118	OUTROS SERVIÇOS DE TERCEIROS - PESSOA JURÍDICA	627.400,00		
3.3.90.39.00	10.302.0123.2.119	OUTROS SERVIÇOS DE TERCEIROS - PESSOA JURÍDICA	3.167.100,00		
3.3.90.39.00	10.302.0123.2.122	OUTROS SERVIÇOS DE TERCEIROS - PESSOA JURÍDICA	824.400,00		
3.3.90.39.00	10.302.0123.2.126	OUTROS SERVIÇOS DE TERCEIROS - PESSOA JURÍDICA	2.758.000,00		
3.3.90.39.00	10.302.0123.2.144	OUTROS SERVIÇOS DE TERCEIROS - PESSOA JURÍDICA	7.796.700,00		
3.3.90.39.00	10.302.0123.2.157	OUTROS SERVIÇOS DE TERCEIROS - PESSOA JURÍDICA	1.145.700,00		
3.3.90.39.00	10.302.0124.2.066	OUTROS SERVIÇOS DE TERCEIROS - PESSOA JURÍDICA	3.270.100,00		
3.3.90.39.00	10.303.0125.2.065	OUTROS SERVIÇOS DE TERCEIROS - PESSOA JURÍDICA	693.100,00		
3.3.90.39.00	10.304.0126.2.023	OUTROS SERVIÇOS DE TERCEIROS - PESSOA JURÍDICA	8.000,00		
3.3.90.39.00	10.304.0126.2.131	OUTROS SERVIÇOS DE TERCEIROS - PESSOA JURÍDICA	974.500,00		
3.3.90.39.00	10.305.0127.2.023	OUTROS SERVIÇOS DE TERCEIROS - PESSOA JURÍDICA	8.000,00		
3.3.90.39.00	10.305.0127.2.070	OUTROS SERVIÇOS DE TERCEIROS - PESSOA JURÍDICA	819.000,00		
3.3.90.39.00	10.305.0128.2.023	OUTROS SERVIÇOS DE TERCEIROS - PESSOA JURÍDICA	5.000,00		
3.3.90.39.00	10.305.0128.2.071	OUTROS SERVIÇOS DE TERCEIROS - PESSOA JURÍDICA	40.000,00		



PREFEITURA DO MUNICIPIO DE BERTIOGA

Natureza da Despesa - Anexo 2

Orçamento para 2025

Natureza da Despesa	Classificação Funcional	Especificação	Sub-Elemento/Elemento	Modalidade Aplicação	Grupo Desp / Cat Econ
3.3.90.39.00	10.306.0130.2.198	OUTROS SERVIÇOS DE TERCEIROS - PESSOA JURÍDICA	4.000,00		
3.3.90.40.00	10.122.0121.2.196	Serviços de Tecnol.da Informação e Comunicação-PJ	62.000,00		
3.3.90.40.00	10.301.0122.2.063	Serviços de Tecnol.da Informação e Comunicação-PJ	504.000,00		
3.3.90.40.00	10.302.0123.2.118	Serviços de Tecnol.da Informação e Comunicação-PJ	84.000,00		
3.3.90.40.00	10.302.0123.2.119	Serviços de Tecnol.da Informação e Comunicação-PJ	84.000,00		
3.3.90.40.00	10.302.0123.2.126	Serviços de Tecnol.da Informação e Comunicação-PJ	84.000,00		
3.3.90.40.00	10.302.0123.2.144	Serviços de Tecnol.da Informação e Comunicação-PJ	84.000,00		
3.3.90.40.00	10.302.0123.2.157	Serviços de Tecnol.da Informação e Comunicação-PJ	84.000,00		
3.3.90.40.00	10.303.0125.2.065	Serviços de Tecnol.da Informação e Comunicação-PJ	84.000,00		
3.3.90.40.00	10.304.0126.2.131	Serviços de Tecnol.da Informação e Comunicação-PJ	89.000,00		
3.3.90.40.00	10.305.0127.2.070	Serviços de Tecnol.da Informação e Comunicação-PJ	79.000,00		
3.3.90.46.00	10.122.0121.2.020	AUXÍLIO ALIMENTAÇÃO	1.647.000,00		
3.3.90.46.00	10.301.0122.2.020	AUXÍLIO ALIMENTAÇÃO	1.500.000,00		
3.3.90.46.00	10.301.0122.2.063	AUXÍLIO ALIMENTAÇÃO	145.200,00		
3.3.90.46.00	10.302.0123.2.020	AUXÍLIO ALIMENTAÇÃO	520.000,00		
3.3.90.46.00	10.303.0125.2.020	AUXÍLIO ALIMENTAÇÃO	85.000,00		
3.3.90.46.00	10.304.0126.2.020	AUXÍLIO ALIMENTAÇÃO	200.000,00		
3.3.90.46.00	10.305.0127.2.020	AUXÍLIO ALIMENTAÇÃO	180.000,00		
3.3.90.48.00	10.301.0122.2.063	OUTROS AUXÍLIOS FINANCEIROS A PESSOA FÍSICA	528.000,00		
3.3.90.49.00	10.122.0121.2.020	AUXÍLIO TRANSPORTE	415.000,00		
3.3.90.49.00	10.301.0122.2.020	AUXÍLIO TRANSPORTE	121.000,00		
3.3.90.49.00	10.302.0123.2.020	AUXÍLIO TRANSPORTE	44.000,00		
3.3.90.49.00	10.303.0125.2.020	AUXÍLIO TRANSPORTE	7.000,00		
3.3.90.49.00	10.304.0126.2.020	AUXÍLIO TRANSPORTE	28.000,00		
3.3.90.49.00	10.305.0127.2.020	AUXÍLIO TRANSPORTE	80.000,00		
3.3.90.92.00	10.122.0121.2.196	DESPESAS DE EXERCÍCIOS ANTERIORES	500,00		
3.3.90.93.00	10.122.0121.2.196	INDENIZAÇÕES E RESTITUIÇÕES	500,00		
3.3.90.95.00	10.304.0126.2.020	INDENIZAÇÃO PELA EXECUÇÃO DE TRABALHOS DE CAMPC	1.000,00		
3.3.90.95.00	10.305.0127.2.020	INDENIZAÇÃO PELA EXECUÇÃO DE TRABALHOS DE CAMPC	1.000,00		
4.0.00.00.00		DESPESAS DE CAPITAL			288.100,00
4.4.00.00.00		INVESTIMENTOS			288.100,00
4.4.90.00.00		APLICAÇÕES DIRETAS		288.100,00	
4.4.90.39.00	10.122.0121.2.196	OUTROS SERVIÇOS DE TERCEIROS - PESSOA JURÍDICA	500,00		
4.4.90.39.00	10.301.0122.2.063	OUTROS SERVIÇOS DE TERCEIROS - PESSOA JURÍDICA	500,00		
4.4.90.39.00	10.302.0123.2.118	OUTROS SERVIÇOS DE TERCEIROS - PESSOA JURÍDICA	500,00		
4.4.90.39.00	10.302.0123.2.119	OUTROS SERVIÇOS DE TERCEIROS - PESSOA JURÍDICA	100,00		
4.4.90.40.00	10.122.0121.2.196	SERVIÇOS DE TEC. DA INFORMAÇÃO E COMUNICAÇÃO - PJ	500,00		
4.4.90.40.00	10.302.0123.2.118	SERVIÇOS DE TEC. DA INFORMAÇÃO E COMUNICAÇÃO - PJ	500,00		
4.4.90.51.00	10.301.0122.2.063	OBRAS E INSTALAÇÕES	500,00		
4.4.90.51.00	10.302.0123.1.089	OBRAS E INSTALAÇÕES	500,00		
4.4.90.51.00	10.302.0123.2.144	OBRAS E INSTALAÇÕES	1.000,00		
4.4.90.51.00	10.304.0126.2.131	OBRAS E INSTALAÇÕES	500,00		
4.4.90.52.00	10.122.0121.2.196	EQUIPAMENTOS E MATERIAL PERMANENTE	10.000,00		
4.4.90.52.00	10.301.0122.2.063	EQUIPAMENTOS E MATERIAL PERMANENTE	50.000,00		
4.4.90.52.00	10.301.0130.2.197	EQUIPAMENTOS E MATERIAL PERMANENTE	1.000,00		
4.4.90.52.00	10.302.0123.1.089	EQUIPAMENTOS E MATERIAL PERMANENTE	77.500,00		
4.4.90.52.00	10.302.0123.2.118	EQUIPAMENTOS E MATERIAL PERMANENTE	500,00		



PREFEITURA DO MUNICIPIO DE BERTIOGA

Natureza da Despesa - Anexo 2

Orçamento para 2025

Natureza da Despesa	Classificação Funcional	Especificação	Sub-Elemento/Elemento	Modalidade Aplicação	Grupo Desp / Cat Econ
4.4.90.52.00	10.302.0123.2.119	EQUIPAMENTOS E MATERIAL PERMANENTE	1.000,00		
4.4.90.52.00	10.302.0123.2.122	EQUIPAMENTOS E MATERIAL PERMANENTE	1.000,00		
4.4.90.52.00	10.302.0123.2.126	EQUIPAMENTOS E MATERIAL PERMANENTE	500,00		
4.4.90.52.00	10.302.0123.2.144	EQUIPAMENTOS E MATERIAL PERMANENTE	50.000,00		
4.4.90.52.00	10.302.0123.2.157	EQUIPAMENTOS E MATERIAL PERMANENTE	20.000,00		
4.4.90.52.00	10.302.0124.2.066	EQUIPAMENTOS E MATERIAL PERMANENTE	500,00		
4.4.90.52.00	10.303.0125.2.065	EQUIPAMENTOS E MATERIAL PERMANENTE	1.000,00		
4.4.90.52.00	10.303.0125.2.129	EQUIPAMENTOS E MATERIAL PERMANENTE	30.000,00		
4.4.90.52.00	10.304.0126.2.131	EQUIPAMENTOS E MATERIAL PERMANENTE	10.000,00		
4.4.90.52.00	10.305.0127.2.070	EQUIPAMENTOS E MATERIAL PERMANENTE	10.000,00		
4.4.90.52.00	10.305.0128.2.071	EQUIPAMENTOS E MATERIAL PERMANENTE	14.000,00		
4.4.90.52.00	10.306.0130.2.198	EQUIPAMENTOS E MATERIAL PERMANENTE	4.000,00		
4.4.90.92.00	10.122.0121.2.196	DESPESAS DE EXERCÍCIOS ANTERIORES	500,00		
4.4.90.92.00	10.301.0122.2.063	DESPESAS DE EXERCÍCIOS ANTERIORES	500,00		
4.4.90.93.00	10.122.0121.2.196	INDENIZAÇÕES E RESTITUIÇÕES	500,00		
4.4.90.93.00	10.301.0122.2.063	INDENIZAÇÕES E RESTITUIÇÕES	500,00		
				Total	152.773.750,00



PREFEITURA DO MUNICIPIO DE BERTIOGA

Natureza da Despesa - Anexo 2

Orçamento para 2025

01.00.00 - PREFEITURA

01.26.00 - SECRETARIA DE OBRAS E HABITAÇÃO

01.26.01 - ADMINISTRAÇÃO DA SECRETARIA DE OBRAS E HABITAÇÃO

Natureza da Despesa	Classificação Funcional	Especificação	Sub-Elemento/Elemento	Modalidade Aplicação	Grupo Desp / Cat Econ
3.0.00.00.00		DESPESAS CORRENTES			8.432.500,00
3.1.00.00.00		PESSOAL E ENCARGOS SOCIAIS			6.436.000,00
3.1.90.00.00		APLICAÇÕES DIRETAS		5.849.000,00	
3.1.90.11.00	15.451.0141.2.020	VENCIMENTOS E VANTAGENS FIXAS - PESSOAL CIVIL	5.400.000,00		
3.1.90.13.00	15.451.0141.2.020	OBRIGAÇÕES PATRONAIS	428.000,00		
3.1.90.16.00	15.451.0141.2.020	OUTRAS DESPESAS VARIÁVEIS - PESSOAL CIVIL	17.000,00		
3.1.90.92.00	15.451.0141.2.020	DESPESAS DE EXERCÍCIOS ANTERIORES	4.000,00		
3.1.91.00.00		APLICAÇÃO DIRETA DECORRENTE DE OPERAÇÃO ENTRE Ó		587.000,00	
3.1.91.13.00	15.451.0141.2.020	OBRIGAÇÕES PATRONAIS - INTRA-ORÇAMENTÁRIO	587.000,00		
3.3.00.00.00		OUTRAS DESPESAS CORRENTES			1.996.500,00
3.3.90.00.00		APLICAÇÕES DIRETAS		1.996.500,00	
3.3.90.30.00	15.451.0141.2.097	MATERIAL DE CONSUMO	40.000,00		
3.3.90.30.00	15.451.0148.1.098	MATERIAL DE CONSUMO	1.000,00		
3.3.90.33.00	15.451.0141.2.097	PASSAGENS E DESPESAS COM LOCOMOÇÃO	6.000,00		
3.3.90.36.00	15.451.0141.2.097	OUTROS SERVIÇOS DE TERCEIROS - PESSOA FÍSICA	1.000,00		
3.3.90.39.00	15.451.0141.2.022	OUTROS SERVIÇOS DE TERCEIROS - PESSOA JURÍDICA	76.000,00		
3.3.90.39.00	15.451.0141.2.023	OUTROS SERVIÇOS DE TERCEIROS - PESSOA JURÍDICA	6.000,00		
3.3.90.39.00	15.451.0141.2.097	OUTROS SERVIÇOS DE TERCEIROS - PESSOA JURÍDICA	1.391.500,00		
3.3.90.40.00	15.451.0141.2.097	Serviços de Tecnol.da Informação e Comunicação-PJ	150.000,00		
3.3.90.46.00	15.451.0141.2.020	AUXÍLIO ALIMENTAÇÃO	262.000,00		
3.3.90.49.00	15.451.0141.2.020	AUXÍLIO TRANSPORTE	51.000,00		
3.3.90.92.00	15.451.0141.2.097	DESPESAS DE EXERCÍCIOS ANTERIORES	1.000,00		
3.3.90.93.00	15.451.0141.2.097	INDENIZAÇÕES E RESTITUIÇÕES	1.000,00		
3.3.90.95.00	15.451.0141.2.020	INDENIZAÇÃO PELA EXECUÇÃO DE TRABALHOS DE CAMPC	10.000,00		
4.0.00.00.00		DESPESAS DE CAPITAL			85.105.371,81
4.4.00.00.00		INVESTIMENTOS			85.105.371,81
4.4.90.00.00		APLICAÇÕES DIRETAS		85.105.371,81	
4.4.90.40.00	15.451.0141.2.097	SERVIÇOS DE TEC. DA INFORMAÇÃO E COMUNICAÇÃO - PJ	1.000,00		
4.4.90.51.00	15.451.0148.1.098	OBRAS E INSTALAÇÕES	84.048.371,81		
4.4.90.52.00	15.451.0141.2.097	EQUIPAMENTOS E MATERIAL PERMANENTE	5.000,00		
4.4.90.52.00	15.451.0148.1.098	EQUIPAMENTOS E MATERIAL PERMANENTE	9.000,00		
4.4.90.61.00	15.451.0142.1.033	AQUISIÇÃO DE IMÓVEIS	500.000,00		
4.4.90.92.00	15.451.0141.2.097	DESPESAS DE EXERCÍCIOS ANTERIORES	1.000,00		
4.4.90.92.00	15.451.0148.1.098	DESPESAS DE EXERCÍCIOS ANTERIORES	1.000,00		
4.4.90.93.00	15.451.0148.1.098	INDENIZAÇÕES E RESTITUIÇÕES	540.000,00		
				Total	93.537.871,81



PREFEITURA DO MUNICIPIO DE BERTIOGA

Natureza da Despesa - Anexo 2

Orçamento para 2025

01.00.00 - PREFEITURA

01.26.00 - SECRETARIA DE OBRAS E HABITAÇÃO

01.26.02 - FUNDO MUNICIPAL DE HABITAÇÃO

Natureza da Despesa	Classificação Funcional	Especificação	Sub-Elemento/Elemento	Modalidade Aplicação	Grupo Desp / Cat Econ
3.0.00.00.00		DESPESAS CORRENTES			230.000,00
3.3.00.00.00		OUTRAS DESPESAS CORRENTES			230.000,00
3.3.90.00.00		APLICAÇÕES DIRETAS		230.000,00	
3.3.90.30.00	16.482.0146.2.096	MATERIAL DE CONSUMO	1.000,00		
3.3.90.32.00	16.482.0146.2.096	MATERIAL, BEM OU SERVIÇO PARA DISTRIBUIÇÃO GRATUIT	88.000,00		
3.3.90.39.00	16.482.0146.2.096	OUTROS SERVIÇOS DE TERCEIROS - PESSOA JURÍDICA	49.000,00		
3.3.90.40.00	16.482.0146.2.096	Serviços de Tecnol.da Informação e Comunicação-PJ	1.000,00		
3.3.90.48.00	16.482.0146.2.096	OUTROS AUXÍLIOS FINANCEIROS A PESSOA FÍSICA	90.000,00		
3.3.90.93.00	16.482.0146.2.096	INDENIZAÇÕES E RESTITUIÇÕES	1.000,00		
4.0.00.00.00		DESPESAS DE CAPITAL			3.000,00
4.4.00.00.00		INVESTIMENTOS			3.000,00
4.4.90.00.00		APLICAÇÕES DIRETAS		3.000,00	
4.4.90.51.00	16.482.0146.2.096	OBRAS E INSTALAÇÕES	1.000,00		
4.4.90.52.00	16.482.0146.2.096	EQUIPAMENTOS E MATERIAL PERMANENTE	1.000,00		
4.4.90.93.00	16.482.0146.2.096	INDENIZAÇÕES E RESTITUIÇÕES	1.000,00		
				Total	233.000,00



PREFEITURA DO MUNICIPIO DE BERTIOGA

Natureza da Despesa - Anexo 2

Orçamento para 2025

01.00.00 - PREFEITURA

01.26.00 - SECRETARIA DE OBRAS E HABITAÇÃO

01.26.03 - FUNDO MUNICIPAL DE SANEAMENTO - FUNSAIB

<u>Natureza da Despesa</u>	<u>Classificação Funcional</u>	<u>Especificação</u>	<u>Sub-Elemento/Elemento</u>	<u>Modalidade Aplicação</u>	<u>Grupo Desp / Cat Econ</u>
3.0.00.00.00		DESPESAS CORRENTES			1.090.000,00
3.3.00.00.00		OUTRAS DESPESAS CORRENTES			1.090.000,00
3.3.90.00.00		APLICAÇÕES DIRETAS		1.090.000,00	
3.3.90.30.00	15.451.0147.2.256	MATERIAL DE CONSUMO	80.000,00		
3.3.90.39.00	15.451.0147.2.256	OUTROS SERVIÇOS DE TERCEIROS - PESSOA JURÍDICA	1.000.000,00		
3.3.90.40.00	15.451.0147.2.256	Serviços de Tecnol.da Informação e Comunicação-PJ	10.000,00		
4.0.00.00.00		DESPESAS DE CAPITAL			1.510.000,00
4.4.00.00.00		INVESTIMENTOS			1.510.000,00
4.4.90.00.00		APLICAÇÕES DIRETAS		1.510.000,00	
4.4.90.51.00	15.451.0147.2.256	OBRAS E INSTALAÇÕES	1.000.000,00		
4.4.90.52.00	15.451.0147.2.256	EQUIPAMENTOS E MATERIAL PERMANENTE	500.000,00		
4.4.90.61.00	15.451.0147.2.256	AQUISIÇÃO DE IMÓVEIS	10.000,00		
				Total	2.600.000,00



PREFEITURA DO MUNICIPIO DE BERTIOGA

Natureza da Despesa - Anexo 2

Orçamento para 2025

01.00.00 - PREFEITURA

01.29.00 - PROCURADORIA GERAL DO MUNICÍPIO

01.29.01 - ADMINISTRAÇÃO DA PROCURADORIA GERAL

Natureza da Despesa	Classificação Funcional	Especificação	Sub-Elemento/Elemento	Modalidade Aplicação	Grupo Desp / Cat Econ
3.0.00.00.00		DESPESAS CORRENTES			10.267.000,00
3.1.00.00.00		PESSOAL E ENCARGOS SOCIAIS			7.644.000,00
3.1.90.00.00		APLICAÇÕES DIRETAS		6.694.000,00	
3.1.90.11.00	03.092.0152.2.020	VENCIMENTOS E VANTAGENS FIXAS - PESSOAL CIVIL	6.450.000,00		
3.1.90.13.00	03.092.0152.2.020	OBRIGAÇÕES PATRONAIS	192.000,00		
3.1.90.16.00	03.092.0152.2.020	OUTRAS DESPESAS VARIÁVEIS - PESSOAL CIVIL	47.000,00		
3.1.90.92.00	03.092.0152.2.020	DESPESAS DE EXERCÍCIOS ANTERIORES	5.000,00		
3.1.91.00.00		APLICAÇÃO DIRETA DECORRENTE DE OPERAÇÃO ENTRE Ó		950.000,00	
3.1.91.13.00	03.092.0152.2.020	OBRIGAÇÕES PATRONAIS - INTRA-ORÇAMENTÁRIO	950.000,00		
3.3.00.00.00		OUTRAS DESPESAS CORRENTES			2.623.000,00
3.3.90.00.00		APLICAÇÕES DIRETAS		2.623.000,00	
3.3.90.30.00	03.092.0152.2.043	MATERIAL DE CONSUMO	5.000,00		
3.3.90.30.00	03.092.0152.2.173	MATERIAL DE CONSUMO	15.000,00		
3.3.90.33.00	03.092.0152.2.173	PASSAGENS E DESPESAS COM LOCOMOÇÃO	2.000,00		
3.3.90.36.00	03.092.0152.2.043	OUTROS SERVIÇOS DE TERCEIROS - PESSOA FÍSICA	209.000,00		
3.3.90.36.00	03.092.0152.2.173	OUTROS SERVIÇOS DE TERCEIROS - PESSOA FÍSICA	1.000,00		
3.3.90.39.00	03.092.0152.2.022	OUTROS SERVIÇOS DE TERCEIROS - PESSOA JURÍDICA	355.000,00		
3.3.90.39.00	03.092.0152.2.023	OUTROS SERVIÇOS DE TERCEIROS - PESSOA JURÍDICA	10.000,00		
3.3.90.39.00	03.092.0152.2.043	OUTROS SERVIÇOS DE TERCEIROS - PESSOA JURÍDICA	95.000,00		
3.3.90.39.00	03.092.0152.2.173	OUTROS SERVIÇOS DE TERCEIROS - PESSOA JURÍDICA	1.350.000,00		
3.3.90.40.00	03.092.0152.2.173	Serviços de Tecnol.da Informação e Comunicação-PJ	252.000,00		
3.3.90.46.00	03.092.0152.2.020	AUXÍLIO ALIMENTAÇÃO	295.000,00		
3.3.90.49.00	03.092.0152.2.020	AUXÍLIO TRANSPORTE	32.000,00		
3.3.90.92.00	03.092.0152.2.173	DESPESAS DE EXERCÍCIOS ANTERIORES	1.000,00		
3.3.90.93.00	03.092.0152.2.173	INDENIZAÇÕES E RESTITUIÇÕES	1.000,00		
4.0.00.00.00		DESPESAS DE CAPITAL			15.000,00
4.4.00.00.00		INVESTIMENTOS			15.000,00
4.4.90.00.00		APLICAÇÕES DIRETAS		15.000,00	
4.4.90.52.00	03.092.0152.2.043	EQUIPAMENTOS E MATERIAL PERMANENTE	5.000,00		
4.4.90.52.00	03.092.0152.2.173	EQUIPAMENTOS E MATERIAL PERMANENTE	9.000,00		
4.4.90.92.00	03.092.0152.2.173	DESPESAS DE EXERCÍCIOS ANTERIORES	1.000,00		
				Total	10.282.000,00



PREFEITURA DO MUNICIPIO DE BERTIOGA

Natureza da Despesa - Anexo 2

Orçamento para 2025

01.00.00 - PREFEITURA

01.32.00 - SECRETARIA DE ADMINISTRAÇÃO

01.32.01 - ADMIN. DA SECRETARIA DE ADMINISTRAÇÃO

Natureza da Despesa	Classificação Funcional	Especificação	Sub-Elemento/Elemento	Modalidade Aplicação	Grupo Desp / Cat Econ
3.0.00.00.00		DESPESAS CORRENTES			42.303.938,00
3.1.00.00.00		PESSOAL E ENCARGOS SOCIAIS			9.553.000,00
3.1.90.00.00		APLICAÇÕES DIRETAS		8.391.000,00	
3.1.90.07.00	09.273.0215.2.194	CONTRIBUIÇÕES A ENTIDADES FECHADAS DE PREVIDÊNCIA	1.000,00		
3.1.90.11.00	04.122.0211.2.020	VENCIMENTOS E VANTAGENS FIXAS - PESSOAL CIVIL	8.100.000,00		
3.1.90.13.00	04.122.0211.2.020	OBRIGAÇÕES PATRONAIS	252.000,00		
3.1.90.16.00	04.122.0211.2.020	OUTRAS DESPESAS VARIÁVEIS - PESSOAL CIVIL	31.000,00		
3.1.90.92.00	04.122.0211.2.020	DESPESAS DE EXERCÍCIOS ANTERIORES	7.000,00		
3.1.91.00.00		APLICAÇÃO DIRETA DECORRENTE DE OPERAÇÃO ENTRE Ó		1.162.000,00	
3.1.91.13.00	04.122.0211.2.020	OBRIGAÇÕES PATRONAIS - INTRA-ORÇAMENTÁRIO -	1.162.000,00		
3.3.00.00.00		OUTRAS DESPESAS CORRENTES			32.750.938,00
3.3.90.00.00		APLICAÇÕES DIRETAS		21.513.000,00	
3.3.90.30.00	04.122.0211.2.192	MATERIAL DE CONSUMO	370.000,00		
3.3.90.33.00	04.122.0211.2.192	PASSAGENS E DESPESAS COM LOCOMOÇÃO	120.000,00		
3.3.90.35.00	04.122.0211.2.192	SERVIÇOS DE CONSULTORIA	1.000,00		
3.3.90.36.00	04.122.0211.2.021	OUTROS SERVIÇOS DE TERCEIROS - PESSOA FÍSICA	3.200.000,00		
3.3.90.36.00	04.122.0211.2.192	OUTROS SERVIÇOS DE TERCEIROS - PESSOA FÍSICA	1.000,00		
3.3.90.36.00	04.331.0212.2.193	OUTROS SERVIÇOS DE TERCEIROS - PESSOA FÍSICA	90.000,00		
3.3.90.39.00	04.122.0211.2.022	OUTROS SERVIÇOS DE TERCEIROS - PESSOA JURÍDICA	205.000,00		
3.3.90.39.00	04.122.0211.2.023	OUTROS SERVIÇOS DE TERCEIROS - PESSOA JURÍDICA	20.000,00		
3.3.90.39.00	04.122.0211.2.192	OUTROS SERVIÇOS DE TERCEIROS - PESSOA JURÍDICA	8.411.000,00		
3.3.90.39.00	04.331.0212.2.193	OUTROS SERVIÇOS DE TERCEIROS - PESSOA JURÍDICA	320.000,00		
3.3.90.39.00	04.331.0216.2.135	OUTROS SERVIÇOS DE TERCEIROS - PESSOA JURÍDICA	6.535.000,00		
3.3.90.39.00	09.273.0215.2.194	OUTROS SERVIÇOS DE TERCEIROS - PESSOA JURÍDICA	1.000,00		
3.3.90.40.00	04.122.0211.2.192	Serviços de Tecnol.da Informação e Comunicação-PJ	1.543.000,00		
3.3.90.46.00	04.122.0211.2.020	AUXÍLIO ALIMENTAÇÃO	546.000,00		
3.3.90.47.00	04.122.0211.2.192	OBRIGAÇÕES TRIBUTÁRIAS E CONTRIBUTIVAS	50.000,00		
3.3.90.49.00	04.122.0211.2.020	AUXÍLIO TRANSPORTE	87.000,00		
3.3.90.92.00	04.122.0211.2.192	DESPESAS DE EXERCÍCIOS ANTERIORES	10.000,00		
3.3.90.93.00	04.122.0211.2.192	INDENIZAÇÕES E RESTITUIÇÕES	1.000,00		
3.3.90.95.00	04.122.0211.2.020	INDENIZAÇÃO PELA EXECUÇÃO DE TRABALHOS DE CAMPO	2.000,00		
3.3.91.00.00		APLICAÇÃO DIRETA DECORRENTE DE OPERAÇÃO ENTRE Ó		11.237.938,00	
3.3.91.97.00	04.122.0213.2.093	APORTE PARA COBERTURA DO DÉFICIT ATUARIAL DO RPPS	11.237.938,00		
4.0.00.00.00		DESPESAS DE CAPITAL			80.000,00
4.4.00.00.00		INVESTIMENTOS			80.000,00
4.4.90.00.00		APLICAÇÕES DIRETAS		80.000,00	
4.4.90.39.00	04.122.0211.2.192	OUTROS SERVIÇOS DE TERCEIROS - PESSOA JURÍDICA	10.000,00		
4.4.90.40.00	04.122.0211.2.192	SERVIÇOS DE TEC. DA INFORMAÇÃO E COMUNICAÇÃO - PJ	10.000,00		
4.4.90.51.00	04.122.0211.2.192	OBRAS E INSTALAÇÕES	10.000,00		
4.4.90.52.00	04.122.0211.2.192	EQUIPAMENTOS E MATERIAL PERMANENTE	40.000,00		
4.4.90.92.00	04.122.0211.2.192	DESPESAS DE EXERCÍCIOS ANTERIORES	10.000,00		
				Total	42.383.938,00



PREFEITURA DO MUNICÍPIO DE BERTIOGA

Natureza da Despesa - Anexo 2

Orçamento para 2025

01.00.00 - PREFEITURA

01.33.00 - SECRETARIA DA FAZENDA

01.33.01 - ADMINISTRAÇÃO DA SECRETARIA DA FAZENDA

Natureza da Despesa	Classificação Funcional	Especificação	Sub-Elemento/Elemento	Modalidade Aplicação	Grupo Desp / Cat Econ
3.0.00.00.00		DESPESAS CORRENTES			54.090.413,33
3.1.00.00.00		PESSOAL E ENCARGOS SOCIAIS			16.274.912,56
3.1.90.00.00		APLICAÇÕES DIRETAS		14.674.912,56	
3.1.90.11.00	04.123.0221.2.020	VENCIMENTOS E VANTAGENS FIXAS - PESSOAL CIVIL	10.505.000,00		
3.1.90.13.00	04.123.0221.2.020	OBRIGAÇÕES PATRONAIS	172.000,00		
3.1.90.16.00	04.123.0221.2.020	OUTRAS DESPESAS VARIÁVEIS - PESSOAL CIVIL	345.000,00		
3.1.90.91.00	28.846.0911.0.022	SENTENÇAS JUDICIAIS	3.642.912,56		
3.1.90.92.00	04.123.0221.2.020	DESPESAS DE EXERCÍCIOS ANTERIORES	10.000,00		
3.1.91.00.00		APLICAÇÃO DIRETA DECORRENTE DE OPERAÇÃO ENTRE Ó		1.600.000,00	
3.1.91.13.00	04.123.0221.2.020	OBRIGAÇÕES PATRONAIS - INTRA-ORÇAMENTÁRIO	1.600.000,00		
3.2.00.00.00		JUROS E ENCARGOS DA DÍVIDA			19.714.163,33
3.2.90.00.00		APLICAÇÕES DIRETAS		19.713.163,33	
3.2.90.21.00	28.843.0911.0.021	JUROS SOBRE A DÍVIDA POR CONTRATO	19.713.163,33		
3.2.91.00.00		APLICAÇÃO DIRETA DECORRENTE DE OPERAÇÃO ENTRE Ó		1.000,00	
3.2.91.21.00	28.843.0911.0.021	JUROS SOBRE A DÍVIDA POR CONTRATO - INTRA-ORÇAMEN	1.000,00		
3.3.00.00.00		OUTRAS DESPESAS CORRENTES			18.101.337,44
3.3.90.00.00		APLICAÇÕES DIRETAS		18.101.337,44	
3.3.90.30.00	04.122.0224.2.257	MATERIAL DE CONSUMO	10.000,00		
3.3.90.30.00	04.123.0221.2.195	MATERIAL DE CONSUMO	170.000,00		
3.3.90.33.00	04.123.0221.2.195	PASSAGENS E DESPESAS COM LOCOMOÇÃO	10.000,00		
3.3.90.35.00	04.123.0221.2.195	SERVIÇOS DE CONSULTORIA	330.000,00		
3.3.90.36.00	04.122.0224.2.257	OUTROS SERVIÇOS DE TERCEIROS - PESSOA FÍSICA	237.000,00		
3.3.90.36.00	04.123.0221.2.195	OUTROS SERVIÇOS DE TERCEIROS - PESSOA FÍSICA	328.000,00		
3.3.90.39.00	04.122.0224.2.257	OUTROS SERVIÇOS DE TERCEIROS - PESSOA JURÍDICA	2.002.000,00		
3.3.90.39.00	04.123.0221.2.022	OUTROS SERVIÇOS DE TERCEIROS - PESSOA JURÍDICA	205.000,00		
3.3.90.39.00	04.123.0221.2.023	OUTROS SERVIÇOS DE TERCEIROS - PESSOA JURÍDICA	20.000,00		
3.3.90.39.00	04.123.0221.2.195	OUTROS SERVIÇOS DE TERCEIROS - PESSOA JURÍDICA	1.442.415,75		
3.3.90.40.00	04.122.0224.2.257	Serviços de Tecnol.da Informação e Comunicação-PJ	10.000,00		
3.3.90.40.00	04.123.0221.2.195	Serviços de Tecnol.da Informação e Comunicação-PJ	1.908.000,00		
3.3.90.46.00	04.123.0221.2.020	AUXÍLIO ALIMENTAÇÃO	671.000,00		
3.3.90.47.00	04.123.0221.2.195	OBRIGAÇÕES TRIBUTÁRIAS E CONTRIBUTIVAS	1.000,00		
3.3.90.47.00	28.845.0912.0.023	OBRIGAÇÕES TRIBUTÁRIAS E CONTRIBUTIVAS	7.279.250,00		
3.3.90.49.00	04.123.0221.2.020	AUXÍLIO TRANSPORTE	132.000,00		
3.3.90.91.00	28.846.0911.0.022	SENTENÇAS JUDICIAIS	3.052.671,69		
3.3.90.92.00	04.123.0221.2.195	DESPESAS DE EXERCÍCIOS ANTERIORES	10.000,00		
3.3.90.93.00	04.123.0221.2.195	INDENIZAÇÕES E RESTITUIÇÕES	50.000,00		
3.3.90.95.00	04.123.0221.2.020	INDENIZAÇÃO PELA EXECUÇÃO DE TRABALHOS DE CAMPC	233.000,00		
4.0.00.00.00		DESPESAS DE CAPITAL			17.719.333,33
4.4.00.00.00		INVESTIMENTOS			755.000,00
4.4.90.00.00		APLICAÇÕES DIRETAS		755.000,00	
4.4.90.33.00	04.128.0222.2.266	PASSAGENS E DESPESAS COM LOCOMOÇÃO	1.000,00		
4.4.90.39.00	04.123.0221.2.195	OUTROS SERVIÇOS DE TERCEIROS - PESSOA JURÍDICA	10.000,00		
4.4.90.39.00	04.128.0222.2.266	OUTROS SERVIÇOS DE TERCEIROS - PESSOA JURÍDICA	1.000,00		
4.4.90.40.00	04.123.0221.2.195	SERVIÇOS DE TEC. DA INFORMAÇÃO E COMUNICAÇÃO - PJ	10.000,00		



PREFEITURA DO MUNICIPIO DE BERTIOGA

Natureza da Despesa - Anexo 2

Orçamento para 2025

Natureza da Despesa	Classificação Funcional	Especificação	Sub-Elemento/Elemento	Modalidade Aplicação	Grupo Desp / Cat Econ
4.4.90.51.00	04.122.0224.2.257	OBRAS E INSTALAÇÕES	1.000,00		
4.4.90.51.00	04.123.0221.2.195	OBRAS E INSTALAÇÕES	700.000,00		
4.4.90.52.00	04.122.0224.2.257	EQUIPAMENTOS E MATERIAL PERMANENTE	20.000,00		
4.4.90.52.00	04.123.0221.2.195	EQUIPAMENTOS E MATERIAL PERMANENTE	10.000,00		
4.4.90.52.00	04.128.0222.2.266	EQUIPAMENTOS E MATERIAL PERMANENTE	1.000,00		
4.4.90.92.00	04.123.0221.2.195	DESPESAS DE EXERCÍCIOS ANTERIORES	1.000,00		
4.6.00.00.00		AMORTIZAÇÃO / REFINANCIAMENTO DA DÍVIDA			16.964.333,33
4.6.90.00.00		APLICAÇÕES DIRETAS		16.963.333,33	
4.6.90.71.00	28.843.0911.0.021	PRINCIPAL DA DÍVIDA CONTRATUAL RESGATADA	16.963.333,33		
4.6.91.00.00		APLICAÇÃO DIRETA DECORRENTE DE OPERAÇÃO ENTRE Ó		1.000,00	
4.6.91.71.00	28.843.0911.0.021	PRINCIPAL DA DÍVIDA CONTRATUAL RESGATADA - INTRA-O	1.000,00		
9.0.00.00.00		RESERVA DE CONTINGÊNCIA			18.249.984,34
9.9.00.00.00		RESERVA DE CONTINGÊNCIA			18.249.984,34
9.9.99.00.00		RESERVA DE CONTINGÊNCIA		18.249.984,34	
9.9.99.99.00	99.999.0996.0.900	RESERVA DE CONTINGÊNCIA	14.606.984,34		
9.9.99.99.00	99.999.0996.9.999	RESERVA DE CONTINGÊNCIA	3.643.000,00		
				Total	90.059.731,00



PREFEITURA DO MUNICIPIO DE BERTIOGA

Natureza da Despesa - Anexo 2

Orçamento para 2025

01.00.00 - PREFEITURA

01.36.00 - SECRETARIA DE ESPORTE E LAZER

01.36.01 - ESPORTE E LAZER

Natureza da Despesa	Classificação Funcional	Especificação	Sub-Elemento/Elemento	Modalidade Aplicação	Grupo Desp / Cat Econ
3.0.00.00.00		DESPESAS CORRENTES			11.760.001,00
3.1.00.00.00		PESSOAL E ENCARGOS SOCIAIS			3.782.000,00
3.1.90.00.00		APLICAÇÕES DIRETAS		3.340.000,00	
3.1.90.11.00	27.812.0241.2.020	VENCIMENTOS E VANTAGENS FIXAS - PESSOAL CIVIL	3.180.000,00		
3.1.90.13.00	27.812.0241.2.020	OBRIGAÇÕES PATRONAIS	156.000,00		
3.1.90.16.00	27.812.0241.2.020	OUTRAS DESPESAS VARIÁVEIS - PESSOAL CIVIL	2.000,00		
3.1.90.92.00	27.812.0241.2.020	DESPESAS DE EXERCÍCIOS ANTERIORES	2.000,00		
3.1.91.00.00		APLICAÇÃO DIRETA DECORRENTE DE OPERAÇÃO ENTRE Ó		442.000,00	
3.1.91.13.00	27.812.0241.2.020	OBRIGAÇÕES PATRONAIS - INTRA-ORÇAMENTÁRIO	442.000,00		
3.3.00.00.00		OUTRAS DESPESAS CORRENTES			7.978.001,00
3.3.50.00.00		TRANSFERÊNCIAS A INSTITUIÇÕES PRIVADAS SEM FINS LU		3.054.568,00	
3.3.50.43.00	27.812.0241.2.171	SUBVENÇÕES SOCIAIS	3.054.568,00		
3.3.90.00.00		APLICAÇÕES DIRETAS		4.923.433,00	
3.3.90.14.00	27.812.0241.2.171	DIÁRIAS - PESSOAL CIVIL	1.000,00		
3.3.90.30.00	27.812.0241.2.171	MATERIAL DE CONSUMO	80.000,00		
3.3.90.31.00	27.812.0241.2.171	PREMIAÇÕES CULTURAIS, ARTÍSTICAS, CIENTÍFICAS, DES	50.000,00		
3.3.90.33.00	27.812.0241.2.171	PASSAGENS E DESPESAS COM LOCOMOÇÃO	1.000,00		
3.3.90.34.00	27.812.0241.2.171	OUTRAS DESPESAS DE PESSOAL DECORRENTES DE CONT	4.024.433,00		
3.3.90.36.00	27.812.0241.2.171	OUTROS SERVIÇOS DE TERCEIROS - PESSOA FÍSICA	1.000,00		
3.3.90.39.00	27.812.0241.2.023	OUTROS SERVIÇOS DE TERCEIROS - PESSOA JURÍDICA	10.000,00		
3.3.90.39.00	27.812.0241.2.171	OUTROS SERVIÇOS DE TERCEIROS - PESSOA JURÍDICA	600.000,00		
3.3.90.40.00	27.812.0241.2.171	Serviços de Tecnol.da Informação e Comunicação-PJ	10.000,00		
3.3.90.46.00	27.812.0241.2.020	AUXÍLIO ALIMENTAÇÃO	142.000,00		
3.3.90.49.00	27.812.0241.2.020	AUXÍLIO TRANSPORTE	3.000,00		
3.3.90.93.00	27.812.0241.2.171	INDENIZAÇÕES E RESTITUIÇÕES	1.000,00		
4.0.00.00.00		DESPESAS DE CAPITAL			64.000,00
4.4.00.00.00		INVESTIMENTOS			64.000,00
4.4.90.00.00		APLICAÇÕES DIRETAS		64.000,00	
4.4.90.39.00	27.812.0241.2.171	OUTROS SERVIÇOS DE TERCEIROS - PESSOA JURÍDICA	1.000,00		
4.4.90.40.00	27.812.0241.2.171	SERVIÇOS DE TEC. DA INFORMAÇÃO E COMUNICAÇÃO - PJ	1.000,00		
4.4.90.51.00	27.812.0241.2.171	OBRAS E INSTALAÇÕES	30.000,00		
4.4.90.52.00	27.812.0241.2.171	EQUIPAMENTOS E MATERIAL PERMANENTE	30.000,00		
4.4.90.92.00	27.812.0241.2.171	DESPESAS DE EXERCÍCIOS ANTERIORES	1.000,00		
4.4.90.93.00	27.812.0241.2.171	INDENIZAÇÕES E RESTITUIÇÕES	1.000,00		
Total					11.824.001,00



PREFEITURA DO MUNICIPIO DE BERTIOGA

Natureza da Despesa - Anexo 2

Orçamento para 2025

01.00.00 - PREFEITURA

01.43.00 - SECRETARIA DE TURISMO E CULTURA

01.43.01 - ADMIN. DA SECRETARIA DE TURISMO E CULTURA

Natureza da Despesa	Classificação Funcional	Especificação	Sub-Elemento/Elemento	Modalidade Aplicação	Grupo Desp / Cat Econ
3.0.00.00.00		DESPESAS CORRENTES			16.020.360,00
3.1.00.00.00		PESSOAL E ENCARGOS SOCIAIS			3.615.000,00
3.1.90.00.00		APLICAÇÕES DIRETAS		3.326.000,00	
3.1.90.11.00	23.695.0231.2.020	VENCIMENTOS E VANTAGENS FIXAS - PESSOAL CIVIL	2.930.000,00		
3.1.90.13.00	23.695.0231.2.020	OBRIGAÇÕES PATRONAIS	272.000,00		
3.1.90.16.00	23.695.0231.2.020	OUTRAS DESPESAS VARIÁVEIS - PESSOAL CIVIL	121.000,00		
3.1.90.92.00	23.695.0231.2.020	DESPESAS DE EXERCÍCIOS ANTERIORES	3.000,00		
3.1.91.00.00		APLICAÇÃO DIRETA DECORRENTE DE OPERAÇÃO ENTRE Ó		289.000,00	
3.1.91.13.00	23.695.0231.2.020	OBRIGAÇÕES PATRONAIS - INTRA-ORÇAMENTÁRIO	289.000,00		
3.3.00.00.00		OUTRAS DESPESAS CORRENTES	-		12.405.360,00
3.3.50.00.00		TRANSFERÊNCIAS A INSTITUIÇÕES PRIVADAS SEM FINS LU		2.199.050,00	
3.3.50.41.00	23.695.0232.2.054	CONTRIBUIÇÕES	1.000,00		
3.3.50.43.00	13.392.0234.2.057	SUBVENÇÕES SOCIAIS	2.197.050,00		
3.3.50.92.00	23.695.0232.2.054	DESPESAS DE EXERCÍCIOS ANTERIORES	1.000,00		
3.3.60.00.00		TRANSFERÊNCIAS A INSTITUIÇÕES PRIVADAS COM FINS LL		1.000,00	
3.3.60.45.00	13.392.0234.2.057	SUBVENÇÕES ECONÔMICAS	1.000,00		
3.3.71.00.00		TRANSFERÊNCIAS A CONSÓRCIOS PÚBLICOS		121.000,00	
3.3.71.70.00	23.695.0232.2.054	RATEIO PELA PARTICIPAÇÃO EM CONSÓRCIO PÚBLICO	120.000,00		
3.3.71.92.00	23.695.0232.2.054	DESPESAS DE EXERCÍCIOS ANTERIORES - TRANSFERÊNCI	1.000,00		
3.3.90.00.00		APLICAÇÕES DIRETAS		10.084.310,00	
3.3.90.30.00	13.391.0234.2.169	MATERIAL DE CONSUMO	1.000,00		
3.3.90.30.00	13.392.0234.2.057	MATERIAL DE CONSUMO	1.000,00		
3.3.90.30.00	23.695.0231.2.168	MATERIAL DE CONSUMO	50.000,00		
3.3.90.30.00	23.695.0232.2.054	MATERIAL DE CONSUMO	1.000,00		
3.3.90.30.00	23.695.0235.2.053	MATERIAL DE CONSUMO	60.000,00		
3.3.90.30.00	23.695.0235.2.170	MATERIAL DE CONSUMO	10.000,00		
3.3.90.31.00	13.392.0234.2.057	PREMIAÇÕES CULTURAIS, ARTÍSTICAS, CIENTÍFICAS, DES	1.000,00		
3.3.90.33.00	23.695.0231.2.168	PASSAGENS E DESPESAS COM LOCOMOÇÃO	1.000,00		
3.3.90.33.00	23.695.0232.2.054	PASSAGENS E DESPESAS COM LOCOMOÇÃO	10.000,00		
3.3.90.34.00	13.392.0234.2.057	OUTRAS DESPESAS DE PESSOAL DECORRENTES DE CONT	1.089.310,00		
3.3.90.36.00	13.392.0234.2.057	OUTROS SERVIÇOS DE TERCEIROS - PESSOA FÍSICA	1.000,00		
3.3.90.36.00	23.695.0231.2.168	OUTROS SERVIÇOS DE TERCEIROS - PESSOA FÍSICA	1.000,00		
3.3.90.36.00	23.695.0235.2.053	OUTROS SERVIÇOS DE TERCEIROS - PESSOA FÍSICA	10.000,00		
3.3.90.39.00	13.391.0234.2.169	OUTROS SERVIÇOS DE TERCEIROS - PESSOA JURÍDICA	9.000,00		
3.3.90.39.00	13.392.0234.2.023	OUTROS SERVIÇOS DE TERCEIROS - PESSOA JURÍDICA	8.000,00		
3.3.90.39.00	13.392.0234.2.057	OUTROS SERVIÇOS DE TERCEIROS - PESSOA JURÍDICA	41.000,00		
3.3.90.39.00	23.695.0231.2.022	OUTROS SERVIÇOS DE TERCEIROS - PESSOA JURÍDICA	102.000,00		
3.3.90.39.00	23.695.0231.2.023	OUTROS SERVIÇOS DE TERCEIROS - PESSOA JURÍDICA	12.000,00		
3.3.90.39.00	23.695.0231.2.168	OUTROS SERVIÇOS DE TERCEIROS - PESSOA JURÍDICA	550.000,00		
3.3.90.39.00	23.695.0232.2.054	OUTROS SERVIÇOS DE TERCEIROS - PESSOA JURÍDICA	70.000,00		
3.3.90.39.00	23.695.0235.2.053	OUTROS SERVIÇOS DE TERCEIROS - PESSOA JURÍDICA	7.810.000,00		
3.3.90.39.00	23.695.0235.2.170	OUTROS SERVIÇOS DE TERCEIROS - PESSOA JURÍDICA	40.000,00		
3.3.90.40.00	23.695.0231.2.168	Serviços de Tecnol.da Informação e Comunicação-PJ	1.000,00		
3.3.90.41.00	13.392.0234.2.057	CONTRIBUIÇÕES	1.000,00		



PREFEITURA DO MUNICIPIO DE BERTIOGA

Natureza da Despesa - Anexo 2

Orçamento para 2025

Natureza da Despesa	Classificação Funcional	Especificação	Sub-Elemento/Elemento	Modalidade Aplicação	Grupo Desp / Cat Econ
3.3.90.45.00	13.392.0234.2.057	SUBVENÇÕES ECONÔMICAS	1.000,00		
3.3.90.46.00	23.695.0231.2.020	AUXÍLIO ALIMENTAÇÃO	177.000,00		
3.3.90.48.00	13.392.0234.2.057	OUTROS AUXÍLIOS FINANCEIROS A PESSOA FÍSICA	1.000,00		
3.3.90.49.00	23.695.0231.2.020	AUXÍLIO TRANSPORTE	9.000,00		
3.3.90.92.00	23.695.0231.2.168	DESPESAS DE EXERCÍCIOS ANTERIORES	10.000,00		
3.3.90.93.00	23.695.0231.2.168	INDENIZAÇÕES E RESTITUIÇÕES	1.000,00		
3.3.90.95.00	23.695.0231.2.020	INDENIZAÇÃO PELA EXECUÇÃO DE TRABALHOS DE CAMPO	5.000,00		
4.0.00.00.00		DESPESAS DE CAPITAL			10.000,00
4.4.00.00.00		INVESTIMENTOS			10.000,00
4.4.90.00.00		APLICAÇÕES DIRETAS		10.000,00	
4.4.90.40.00	23.695.0231.2.168	SERVIÇOS DE TEC. DA INFORMAÇÃO E COMUNICAÇÃO - PJ	1.000,00		
4.4.90.40.00	23.695.0232.2.054	SERVIÇOS DE TEC. DA INFORMAÇÃO E COMUNICAÇÃO - PJ	1.000,00		
4.4.90.51.00	13.391.0234.2.169	OBRAS E INSTALAÇÕES	1.000,00		
4.4.90.51.00	13.392.0234.2.057	OBRAS E INSTALAÇÕES	1.000,00		
4.4.90.51.00	23.695.0232.2.054	OBRAS E INSTALAÇÕES	1.000,00		
4.4.90.52.00	13.391.0234.2.169	EQUIPAMENTOS E MATERIAL PERMANENTE	1.000,00		
4.4.90.52.00	13.392.0234.2.057	EQUIPAMENTOS E MATERIAL PERMANENTE	1.000,00		
4.4.90.52.00	23.695.0231.2.168	EQUIPAMENTOS E MATERIAL PERMANENTE	1.000,00		
4.4.90.52.00	23.695.0232.2.054	EQUIPAMENTOS E MATERIAL PERMANENTE	1.000,00		
4.4.90.92.00	23.695.0231.2.168	DESPESAS DE EXERCÍCIOS ANTERIORES	1.000,00		
				Total	16.030.360,00



PREFEITURA DO MUNICIPIO DE BERTIOGA

Natureza da Despesa - Anexo 2

Orçamento para 2025

01.00.00 - PREFEITURA

01.43.00 - SECRETARIA DE TURISMO E CULTURA

01.43.02 - FUNDO ESPECIAL DE TURISMO - FETUR

Natureza da Despesa	Classificação Funcional	Especificação	Sub-Elemento/Elemento	Modalidade Aplicação	Grupo Desp / Cat Econ
3.0.00.00.00		DESPESAS CORRENTES			144.000,00
3.3.00.00.00		OUTRAS DESPESAS CORRENTES			144.000,00
3.3.90.00.00		APLICAÇÕES DIRETAS		144.000,00	
3.3.90.30.00	23.695.0233.2.055	MATERIAL DE CONSUMO	15.000,00		
3.3.90.39.00	23.695.0233.2.055	OUTROS SERVIÇOS DE TERCEIROS - PESSOA JURÍDICA	124.000,00		
3.3.90.40.00	23.695.0233.2.055	Serviços de Tecnol.da Informação e Comunicação-PJ	5.000,00		
4.0.00.00.00		DESPESAS DE CAPITAL			36.000,00
4.4.00.00.00		INVESTIMENTOS			36.000,00
4.4.90.00.00		APLICAÇÕES DIRETAS		36.000,00	
4.4.90.39.00	23.695.0233.2.055	OUTROS SERVIÇOS DE TERCEIROS - PESSOA JURÍDICA	5.000,00		
4.4.90.40.00	23.695.0233.2.055	SERVIÇOS DE TEC. DA INFORMAÇÃO E COMUNICAÇÃO - PJ	5.000,00		
4.4.90.51.00	23.695.0233.2.055	OBRAS E INSTALAÇÕES	1.000,00		
4.4.90.52.00	23.695.0233.2.055	EQUIPAMENTOS E MATERIAL PERMANENTE	25.000,00		
				Total	180.000,00



PREFEITURA DO MUNICIPIO DE BERTIOGA

Natureza da Despesa - Anexo 2

Orçamento para 2025

03.00.00 - BERTPREV
03.05.00 - BERTPREV
03.05.01 - BERTPREV

Natureza da Despesa	Classificação Funcional	Especificação	Sub-Elemento/Elemento	Modalidade Aplicação	Grupo Desp / Cat Econ
3.0.00.00.00		DESPESAS CORRENTES			69.777.205,00
3.1.00.00.00		PESSOAL E ENCARGOS SOCIAIS			64.850.000,00
3.1.90.00.00		APLICAÇÕES DIRETAS		64.470.000,00	
3.1.90.01.00	09.272.0012.2.010	APOSENTADORIAS, RESERVA REMUNERADA E REFORMAS	55.000.000,00		
3.1.90.03.00	09.272.0012.2.010	PENSÕES	7.000.000,00		
3.1.90.07.00	04.122.0011.2.020	CONTRIBUIÇÕES A ENTIDADES FECHADAS DE PREVIDÊNCIA	10.000,00		
3.1.90.11.00	04.122.0011.2.020	VENCIMENTOS E VANTAGENS FIXAS - PESSOAL CIVIL	2.400.000,00		
3.1.90.13.00	04.122.0011.2.020	OBRIGAÇÕES PATRONAIS	60.000,00		
3.1.91.00.00		APLICAÇÃO DIRETA DECORRENTE DE OPERAÇÃO ENTRE Ó		380.000,00	
3.1.91.13.00	04.122.0011.2.020	OBRIGAÇÕES PATRONAIS - INTRA-ORÇAMENTÁRIO	380.000,00		
3.3.00.00.00		OUTRAS DESPESAS CORRENTES			4.927.205,00
3.3.90.00.00		APLICAÇÕES DIRETAS		4.792.205,00	
3.3.90.08.00	09.272.0012.2.010	OUTROS BENEFÍCIOS ASSISTENCIAIS	50.000,00		
3.3.90.30.00	04.122.0011.2.024	MATERIAL DE CONSUMO	30.000,00		
3.3.90.35.00	04.122.0011.2.024	SERVIÇOS DE CONSULTORIA	80.000,00		
3.3.90.36.00	04.122.0011.2.024	OUTROS SERVIÇOS DE TERCEIROS - PESSOA FÍSICA	470.000,00		
3.3.90.39.00	04.122.0011.2.023	OUTROS SERVIÇOS DE TERCEIROS - PESSOA JURÍDICA	32.000,00		
3.3.90.39.00	04.122.0011.2.024	OUTROS SERVIÇOS DE TERCEIROS - PESSOA JURÍDICA	170.000,00		
3.3.90.39.00	04.122.0011.2.262	OUTROS SERVIÇOS DE TERCEIROS - PESSOA JURÍDICA	120.000,00		
3.3.90.39.00	09.272.0012.2.010	OUTROS SERVIÇOS DE TERCEIROS - PESSOA JURÍDICA	1.000.000,00		
3.3.90.40.00	04.122.0011.2.024	Serviços de Tecnol.da Informação e Comunicação-PJ	250.000,00		
3.3.90.46.00	04.122.0011.2.020	AUXÍLIO ALIMENTAÇÃO	130.000,00		
3.3.90.47.00	09.272.0012.0.023	OBRIGAÇÕES TRIBUTÁRIAS E CONTRIBUTIVAS	450.000,00		
3.3.90.47.00	28.845.0011.0.023	OBRIGAÇÕES TRIBUTÁRIAS E CONTRIBUTIVAS	995.205,00		
3.3.90.49.00	04.122.0011.2.020	AUXÍLIO TRANSPORTE	15.000,00		
3.3.90.93.00	09.272.0012.2.010	INDENIZAÇÕES E RESTITUIÇÕES	1.000.000,00		
3.3.91.00.00		APLICAÇÃO DIRETA DECORRENTE DE OPERAÇÃO ENTRE Ó		135.000,00	
3.3.91.97.00	04.122.0013.2.093	APORTE PARA COBERTURA DO DÉFICIT ATUARIAL DO RPPS	135.000,00		
4.0.00.00.00		DESPESAS DE CAPITAL			150.000,00
4.4.00.00.00		INVESTIMENTOS			150.000,00
4.4.90.00.00		APLICAÇÕES DIRETAS		150.000,00	
4.4.90.52.00	04.122.0011.2.011	EQUIPAMENTOS E MATERIAL PERMANENTE	50.000,00		
4.4.90.61.00	04.122.0011.1.023	AQUISIÇÃO DE IMÓVEIS	100.000,00		
9.0.00.00.00		RESERVA DE CONTINGÊNCIA			74.593.295,00
9.9.00.00.00		RESERVA DE CONTINGÊNCIA			74.593.295,00
9.9.99.00.00		RESERVA DE CONTINGÊNCIA		74.593.295,00	
9.9.99.99.00	99.997.0999.9.999	RESERVA DE CONTINGÊNCIA	73.148.090,00		
9.9.99.99.00	99.999.0999.9.999	RESERVA DE CONTINGÊNCIA	1.445.205,00		
				Total	144.520.500,00



PREFEITURA DO MUNICIPIO DE BERTIOGA

Natureza da Despesa - Anexo 2 - Consolidação Geral Lei 4320/64 - Adendo III (Portaria SOF nº 8 /85)

Orçamento para 2025

Natureza da Despesa	Especificação	Sub-Elemento/Elemento	Modalidade Aplicação	Grupo Desp / Categ Econ
3.0.00.00.00	DESPESAS CORRENTES			841.791.127,33
3.1.00.00.00	PESSOAL E ENCARGOS SOCIAIS			424.193.972,56
3.1.90.00.00	APLICAÇÕES DIRETAS		378.390.972,56	
3.1.90.01.00	APOSENTADORIAS, RESERVA REMUNERADA E REFORMAS	55.000.000,00		
3.1.90.03.00	PENSÕES	7.000.000,00		
3.1.90.04.00	CONTRATAÇÃO POR TEMPO DETERMINADO	16.872.500,00		
3.1.90.07.00	CONTRIBUIÇÕES A ENTIDADES FECHADAS DE PREVIDÊNCIA	11.000,00		
3.1.90.11.00	VENCIMENTOS E VANTAGENS FIXAS - PESSOAL CIVIL	275.255.000,00		
3.1.90.13.00	OBRIGAÇÕES PATRONAIS	8.027.000,00		
3.1.90.16.00	OUTRAS DESPESAS VARIÁVEIS - PESSOAL CIVIL	11.008.560,00		
3.1.90.91.00	SENTENÇAS JUDICIAIS	3.652.912,56		
3.1.90.92.00	DESPESAS DE EXERCÍCIOS ANTERIORES	470.000,00		
3.1.90.96.00	RESSARCIMENTO DE DESPESAS DE PESSOAL REQUISITADO	1.094.000,00		
3.1.91.00.00	APLICAÇÃO DIRETA DECORRENTE DE OPERAÇÃO ENTRE ÓRGÃ		45.803.000,00	
3.1.91.13.00	OBRIGAÇÕES PATRONAIS - INTRA-ORÇAMENTÁRIO	45.803.000,00		
3.2.00.00.00	JUROS E ENCARGOS DA DÍVIDA			19.714.163,33
3.2.90.00.00	APLICAÇÕES DIRETAS		19.713.163,33	
3.2.90.21.00	JUROS SOBRE A DÍVIDA POR CONTRATO	19.713.163,33		
3.2.91.00.00	APLICAÇÃO DIRETA DECORRENTE DE OPERAÇÃO ENTRE ÓRGÃ		1.000,00	
3.2.91.21.00	JUROS SOBRE A DÍVIDA POR CONTRATO - INTRA-ORÇAMENT	1.000,00		
3.3.00.00.00	OUTRAS DESPESAS CORRENTES			397.882.991,44
3.3.30.00.00	TRANSFERÊNCIAS A ESTADOS E AO DISTRITO FEDERAL		445.000,00	
3.3.30.41.00	CONTRIBUIÇÕES	444.000,00		
3.3.30.92.00	DESPESAS DE EXERCÍCIOS ANTERIORES	1.000,00		
3.3.50.00.00	TRANSFERÊNCIAS A INSTITUIÇÕES PRIVADAS SEM FINS LU		45.799.418,00	
3.3.50.39.00	OUTROS SERVIÇOS DE TERCEIROS -PESSOA JURÍDICA	36.000,00		
3.3.50.41.00	CONTRIBUIÇÕES	73.000,00		
3.3.50.43.00	SUBVENÇÕES SOCIAIS	12.165.618,00		
3.3.50.85.00	CONTRATO DE GESTÃO	33.523.800,00		
3.3.50.92.00	DESPESAS DE EXERCÍCIOS ANTERIORES	1.000,00		
3.3.60.00.00	TRANSFERÊNCIAS A INSTITUIÇÕES PRIVADAS COM FINS LU		1.000,00	
3.3.60.45.00	SUBVENÇÕES ECONÔMICAS	1.000,00		



PREFEITURA DO MUNICIPIO DE BERTÃO

Natureza da Despesa - Anexo 2 - Consolidação Geral Lei 4320/64 - Adendo III (Portaria SOF nº 8 /85)

Orçamento para 2025

Natureza da Despesa	Especificação	Sub-Elemento/Elemento	Modalidade Aplicação	Grupo Desp / Categ Econ
3.3.71.00.00	TRANSFERÊNCIAS A CONSÓRCIOS PÚBLICOS		121.000,00	
3.3.71.70.00	RATEIO PELA PARTICIPAÇÃO EM CONSÓRCIO PÚBLICO	120.000,00		
3.3.71.92.00	DESPESAS DE EXERCÍCIOS ANTERIORES - TRANSFERÊNCIAS	1.000,00		
3.3.90.00.00	APLICAÇÕES DIRETAS		339.343.635,44	
3.3.90.08.00	OUTROS BENEFÍCIOS ASSISTENCIAIS	60.000,00		
3.3.90.14.00	DIÁRIAS - PESSOAL CIVIL	2.000,00		
3.3.90.30.00	MATERIAL DE CONSUMO	9.686.860,00		
3.3.90.31.00	PREMIAÇÕES CULTURAIS, ARTÍSTICAS, CIENTÍFICAS, DES	51.000,00		
3.3.90.32.00	MATERIAL, BEM OU SERVIÇO PARA DISTRIBUIÇÃO GRATUIT	6.846.161,62		
3.3.90.33.00	PASSAGENS E DESPESAS COM LOCOMOÇÃO	228.000,00		
3.3.90.34.00	OUTRAS DESPESAS DE PESSOAL DECORRENTES DE CONTRATO	38.557.743,00		
3.3.90.35.00	SERVIÇOS DE CONSULTORIA	484.000,00		
3.3.90.36.00	OUTROS SERVIÇOS DE TERCEIROS - PESSOA FÍSICA	7.824.340,00		
3.3.90.37.00	LOCAÇÃO DE MÃO-DE-OBRA	6.975.000,00		
3.3.90.39.00	OUTROS SERVIÇOS DE TERCEIROS - PESSOA JURÍDICA	200.533.564,13		
3.3.90.40.00	Serviços de Tecnol.da Informação e Comunicação-PJ	14.730.640,00		
3.3.90.41.00	CONTRIBUIÇÕES	11.312.000,00		
3.3.90.45.00	SUBVENÇÕES ECONÔMICAS	1.000,00		
3.3.90.46.00	AUXÍLIO ALIMENTAÇÃO	22.823.200,00		
3.3.90.47.00	OBRIGAÇÕES TRIBUTÁRIAS E CONTRIBUTIVAS	8.775.455,00		
3.3.90.48.00	OUTROS AUXÍLIOS FINANCEIROS A PESSOA FÍSICA	649.000,00		
3.3.90.49.00	AUXÍLIO TRANSPORTE	4.873.000,00		
3.3.90.91.00	SENTENÇAS JUDICIAIS	3.052.671,69		
3.3.90.92.00	DESPESAS DE EXERCÍCIOS ANTERIORES	101.500,00		
3.3.90.93.00	INDENIZAÇÕES E RESTITUIÇÕES	1.265.500,00		
3.3.90.95.00	INDENIZAÇÃO PELA EXECUÇÃO DE TRABALHOS DE CAMPO	511.000,00		
3.3.91.00.00	APLICAÇÃO DIRETA DECORRENTE DE OPERAÇÃO ENTRE ÓRGÃ		12.172.938,00	
3.3.91.97.00	APORTE PARA COBERTURA DO DÉFICIT ATUARIAL DO RPPS	12.172.938,00		
4.0.00.00.00	DESPESAS DE CAPITAL			114.337.765,14
4.4.00.00.00	INVESTIMENTOS			97.373.431,81
4.4.50.00.00	TRANSFERÊNCIAS A INSTITUIÇÕES PRIVADAS SEM FINS LU		1.000,00	
4.4.50.39.00	OUTROS SERVIÇOS DE TERCEIROS -PESSOA JURÍDICA	1.000,00		



PREFEITURA DO MUNICÍPIO DE BERTÃO

Natureza da Despesa - Anexo 2 - Consolidação Geral Lei 4320/64 - Adendo III (Portaria SOF nº 8 /85)

Orçamento para 2025

Natureza da Despesa	Especificação	Sub-Elemento/Elemento	Modalidade Aplicação	Grupo Desp / Categ Econ
4.4.90.00.00	APLICAÇÕES DIRETAS		97.372.431,81	
4.4.90.33.00	PASSAGENS E DESPESAS COM LOCOMOÇÃO	1.000,00		
4.4.90.39.00	OUTROS SERVIÇOS DE TERCEIROS - PESSOA JURÍDICA	43.600,00		
4.4.90.40.00	SERVIÇOS DE TEC. DA INFORMAÇÃO E COMUNICAÇÃO - PJ	360.000,00		
4.4.90.51.00	OBRAS E INSTALAÇÕES	92.522.871,81		
4.4.90.52.00	EQUIPAMENTOS E MATERIAL PERMANENTE	3.186.960,00		
4.4.90.61.00	AQUISIÇÃO DE IMÓVEIS	613.000,00		
4.4.90.92.00	DESPESAS DE EXERCÍCIOS ANTERIORES	- 23.000,00		
4.4.90.93.00	INDENIZAÇÕES E RESTITUIÇÕES	622.000,00		
4.6.00.00.00	AMORTIZAÇÃO / REFINANCIAMENTO DA DÍVIDA			16.964.333,33
4.6.90.00.00	APLICAÇÕES DIRETAS		16.963.333,33	
4.6.90.71.00	PRINCIPAL DA DÍVIDA CONTRATUAL RESGATADA	16.963.333,33		
4.6.91.00.00	APLICAÇÃO DIRETA DECORRENTE DE OPERAÇÃO ENTRE ÓRGÃ		1.000,00	
4.6.91.71.00	PRINCIPAL DA DÍVIDA CONTRATUAL RESGATADA - INTRA-O	1.000,00		
9.0.00.00.00	RESERVA DE CONTINGÊNCIA			92.843.279,34
9.9.00.00.00	RESERVA DE CONTINGÊNCIA			92.843.279,34
9.9.99.00.00	RESERVA DE CONTINGÊNCIA		92.843.279,34	
9.9.99.99.00	RESERVA DE CONTINGÊNCIA	92.843.279,34		
			Total Geral	1.048.972.171,81



PREFEITURA DO MUNICIPIO DE BERTIOGA

Programa de Trabalho - Anexo 6 - Vlr Ordinários e Vinculados

Orçamento para 2025

02.00.00 - CÂMARA MUNICIPAL DE BERTIOGA

02.04.00 - CÂMARA MUNICIPAL DE BERTIOGA

02.04.01 - CÂMARA MUNICIPAL DE BERTIOGA

Classificação Funcional	Especificação	Ordinário	Vinculado	Total
	Legislativa	38.000.000,00		38.000.000,00
	Ação Legislativa	38.000.000,00		38.000.000,00
	MANUTENÇÃO DA CÂMARA MUNICIPAL DE BERTIOGA	37.200.000,00		37.200.000,00
01.031.0002.1.002	CONTRATAÇÃO DE SERVIÇOS E MATERIAIS NECESSÁRIOS P	6.500.000,00		6.500.000,00
01.031.0002.2.012	CONSULTORIA E CAPACITAÇÃO TÉCNICA	50.000,00		50.000,00
01.031.0002.2.021	CONTRATAÇÃO DE ESTAGIÁRIOS	50.000,00		50.000,00
01.031.0002.2.022	CONTRATAÇÃO DE MENOR APRENDIZ	330.000,00		330.000,00
01.031.0002.2.023	CONCESSÃO DE ADIANTAMENTO DE VERBA	150.000,00		150.000,00
01.031.0002.2.098	CONTRATAÇÃO DE SERVIÇOS E MATERIAIS NECESSÁRIOS PA	8.400.000,00		8.400.000,00
01.031.0002.2.099	SALÁRIOS E ENCARGOS	19.000.000,00		19.000.000,00
01.031.0002.2.179	PROJETO JOVEM CIDADÃO.	220.000,00		220.000,00
01.031.0002.2.226	PUBLICIDADE E PROPAGANDA	2.000.000,00		2.000.000,00
01.031.0002.2.267	ESCOLA LEGISLATIVO	500.000,00		500.000,00
	COBERTURA ATUARIAL	800.000,00		800.000,00
01.031.0003.2.100	COBERTURA ATUARIAL	800.000,00		800.000,00
	Total	38.000.000,00		38.000.000,00



PREFEITURA DO MUNICIPIO DE BERTIOGA

Programa de Trabalho - Anexo 6 - Vlr Ordinários e Vinculados

Orçamento para 2025

01.00.00 - PREFEITURA

01.16.00 - SECRETARIA DE GOVERNO E GESTÃO

01.16.01 - ADMINISTRAÇÃO DA SECRETARIA DE GOVERNO E GESTÃO

Classificação Funcional	Especificação	Ordinário	Vinculado	Total
	Administração	28.383.000,00		28.383.000,00
	Administração Geral	15.490.000,00		15.490.000,00
	SUORTE A COORDENAÇÃO DA SECRETARIA - SG	15.490.000,00		15.490.000,00
04.122.0021.2.020	SALÁRIOS E ENCARGOS	14.231.000,00		14.231.000,00
04.122.0021.2.022	CONTRATAÇÃO DE MENOR APRENDIZ	385.000,00		385.000,00
04.122.0021.2.023	CONCESSÃO DE ADIANTAMENTO DE VERBA	40.000,00		40.000,00
04.122.0021.2.095	AÇÕES DE GOVERNO E GESTÃO	834.000,00		834.000,00
	TECNOLOGIA DA INFORMAÇÃO	5.104.000,00		5.104.000,00
	TECNOLOGIA DE SISTEMA DE INFORMAÇÃO	5.104.000,00		5.104.000,00
04.126.0023.1.099	GOVERNO DIGITAL	301.000,00		301.000,00
04.126.0023.1.100	MODERNIZAÇÃO DA REDE ELÉTRICA E DADOS	430.000,00		430.000,00
04.126.0023.2.134	TECNOLOGIA DA INFORMAÇÃO	4.373.000,00		4.373.000,00
	Formação de Recursos Humanos	190.000,00		190.000,00
	TREINAMENTO E APERFEIÇOAMENTO DE PESSOAL	190.000,00		190.000,00
04.128.0024.2.258	ESCOLA DE GOVERNO	190.000,00		190.000,00
	Comunicação Social	7.599.000,00		7.599.000,00
	SUORTE A COORDENAÇÃO DA SECRETARIA - SG	7.599.000,00		7.599.000,00
04.131.0021.2.026	PUBLICIDADE E PROPAGANDA	7.599.000,00		7.599.000,00
	Total	28.383.000,00		28.383.000,00



PREFEITURA DO MUNICIPIO DE BERTIOGA

Programa de Trabalho - Anexo 6 - Vlr's Ordinários e Vinculados **Orçamento para 2025**

01.00.00 - PREFEITURA

01.16.00 - SECRETARIA DE GOVERNO E GESTÃO

01.16.02 - FUNDO SOCIAL DE SOLIDARIEDADE

<u>Classificação Funcional</u>	<u>Especificação</u>	<u>Ordinário</u>	<u>Vinculado</u>	<u>Total</u>
	Assistência Social	83.000,00		83.000,00
	Assistência Comunitária	83.000,00		83.000,00
	GESTÃO DAS ATIVIDADES DO F.S.S.	83.000,00		83.000,00
08.244.0022.2.023	CONCESSÃO DE ADIANTAMENTO DE VERBA	8.000,00		8.000,00
08.244.0022.2.028	ASSISTÊNCIA A COMUNIDADE CARENTE	75.000,00		75.000,00
	Total	83.000,00		83.000,00



PREFEITURA DO MUNICIPIO DE BERTIOGA

Programa de Trabalho - Anexo 6 - Vlr Ordinários e Vinculados

Orçamento para 2025

01.00.00 - PREFEITURA

01.18.00 - SECRETARIA DE SERVIÇOS URBANOS

01.18.01 - ADMINISTRAÇÃO DA SECRET DE SERVIÇOS URBANOS

Classificação Funcional	Especificação	Ordinário	Vinculado	Total
	Urbanismo	62.616.000,00		62.616.000,00
	Serviços Urbanos	62.616.000,00		62.616.000,00
	SUPORE A SECRETARIA E UNIDADES SUBORDINADAS - SU	15.041.000,00		15.041.000,00
15.452.0041.2.020	SALÁRIOS E ENCARGOS	6.242.000,00		6.242.000,00
15.452.0041.2.022	CONTRATAÇÃO DE MENOR APRENDIZ	26.000,00		26.000,00
15.452.0041.2.023	CONCESSÃO DE ADIANTAMENTO DE VERBA	15.000,00		15.000,00
15.452.0041.2.166	MANUTENÇÃO DOS SERVIÇOS URBANOS	8.758.000,00		8.758.000,00
	CIDADE LIMPA	22.425.000,00		22.425.000,00
15.452.0042.2.167	CIDADE LIMPA	22.425.000,00		22.425.000,00
	COLETA E PROCESSAMENTO DE RESÍDUOS SÓLIDOS	25.150.000,00		25.150.000,00
15.452.0043.2.143	COLETA, TRANSP. E TRATAMENTO DE RESÍDUOS SÓLIDOS E	25.150.000,00		25.150.000,00
	Total	62.616.000,00		62.616.000,00



PREFEITURA DO MUNICIPIO DE BERTIOGA

Programa de Trabalho - Anexo 6 - Vlrs Ordinários e Vinculados Orçamento para 2025

01.00.00 - PREFEITURA

01.18.00 - SECRETARIA DE SERVIÇOS URBANOS

01.18.02 - FDO. MUNICIPAL DE ILUMINAÇÃO PÚBLICA

Classificação Funcional	Especificação	Ordinário	Vinculado	Total
	Urbanismo	12.600.000,00		12.600.000,00
	INFRAESTRUTURA URBANA	12.600.000,00		12.600.000,00
	ILUMINAÇÃO PÚBLICA	12.600.000,00		12.600.000,00
15.451.0044.2.020	SALÁRIOS E ENCARGOS	612.000,00		612.000,00
15.451.0044.2.022	CONTRATAÇÃO DE MENOR APRENDIZ	26.000,00		26.000,00
15.451.0044.2.023	CONCESSÃO DE ADIANTAMENTO DE VERBA	10.000,00		10.000,00
15.451.0044.2.032	ILUMINAÇÃO PÚBLICA	11.952.000,00		11.952.000,00
	Total	12.600.000,00		12.600.000,00



PREFEITURA DO MUNICIPIO DE BERTIOGA

Programa de Trabalho - Anexo 6 - Vlr Ordinários e Vinculados

Orçamento para 2025

01.00.00 - PREFEITURA

01.19.00 - SECRETARIA DE EDUCAÇÃO

01.19.01 - ADMIN. DA SECRETARIA DE EDUCAÇÃO

Classificação Funcional	Especificação	Ordinário	Vinculado	Total
	Educação	6.757.661,62	3.000,00	6.760.661,62
	Administração Geral	4.582.661,62	3.000,00	4.585.661,62
	SUORTE A ADMINISTRAÇÃO E UNIDADES SUBORDINADAS -	4.582.661,62	3.000,00	4.585.661,62
12.122.0051.1.091	INVESTIMENTO NA SECRETARIA DE EDUCAÇÃO	80.000,00	2.000,00	82.000,00
12.122.0051.2.020	SALÁRIOS E ENCARGOS	1.866.000,00		1.866.000,00
12.122.0051.2.022	CONTRATAÇÃO DE MENOR APRENDIZ	27.000,00		27.000,00
12.122.0051.2.023	CONCESSÃO DE ADIANTAMENTO DE VERBA	15.000,00		15.000,00
12.122.0051.2.159	SUORTE ÀS ATIVIDADES EDUCACIONAIS	2.594.661,62	1.000,00	2.595.661,62
	ENSINO SUPERIOR	2.175.000,00		2.175.000,00
	SUORTE AO ENSINO SUPERIOR	2.175.000,00		2.175.000,00
12.364.0060.2.141	APOIO A PERMANÊNCIA NO ENSINO SUPERIOR	2.175.000,00		2.175.000,00
	Total	6.757.661,62	3.000,00	6.760.661,62



PREFEITURA DO MUNICIPIO DE BERTIOGA

Programa de Trabalho - Anexo 6 - Vlr's Ordinários e Vinculados

Orçamento para 2025

01.00.00 - PREFEITURA

01.19.00 - SECRETARIA DE EDUCAÇÃO

01.19.02 - FUNDEB

Classificação Funcional	Especificação	Ordinário	Vinculado	Total
	Educação	77.500.000,00		77.500.000,00
	Ensino Fundamental	28.343.000,00		28.343.000,00
	GESTÃO DO FUNDEB	28.343.000,00		28.343.000,00
12.361.0052.2.020	SALÁRIOS E ENCARGOS	28.343.000,00		28.343.000,00
	Educação Infantil	49.157.000,00		49.157.000,00
	GESTÃO DO FUNDEB	49.157.000,00		49.157.000,00
12.365.0052.2.020	SALÁRIOS E ENCARGOS	49.157.000,00		49.157.000,00
	Total	77.500.000,00		77.500.000,00



PREFEITURA DO MUNICIPIO DE BERTIOGA

Programa de Trabalho - Anexo 6 - Vlr's Ordinários e Vinculados

Orçamento para 2025

01.00.00 - PREFEITURA

01.19.00 - SECRETARIA DE EDUCAÇÃO

01.19.03 - CRECHE - RECURSO PRÓPRIO

Classificação Funcional	Especificação	Ordinário	Vinculado	Total
	Educação	14.028.928,00		14.028.928,00
	Educação Infantil	14.028.928,00		14.028.928,00
	PRIMEIROS PASSOS	14.028.928,00		14.028.928,00
12.365.0053.1.023	AQUISIÇÃO DE IMÓVEIS	1.000,00		1.000,00
12.365.0053.1.103	INVESTIMENTO EM CRECHES	53.000,00		53.000,00
12.365.0053.2.020	SALÁRIOS E ENCARGOS	8.216.000,00		8.216.000,00
12.365.0053.2.023	CONCESSÃO DE ADIANTAMENTO DE VERBA	5.000,00		5.000,00
12.365.0053.2.269	PRIMEIROS PASSOS	5.753.928,00		5.753.928,00
	Total	14.028.928,00		14.028.928,00



PREFEITURA DO MUNICIPIO DE BERTIOGA

Programa de Trabalho - Anexo 6 - Vlr's Ordinários e Vinculados

Orçamento para 2025

01.00.00 - PREFEITURA

01.19.00 - SECRETARIA DE EDUCAÇÃO

01.19.04 - ENSINO INFANTIL

Classificação Funcional	Especificação	Ordinário	Vinculado	Total
	Educação	25.977.488,00		25.977.488,00
	Educação Infantil	25.977.488,00		25.977.488,00
	MELHOR INFÂNCIA	25.977.488,00		25.977.488,00
12.365.0054.1.023	AQUISIÇÃO DE IMÓVEIS	1.000,00		1.000,00
12.365.0054.1.104	INVESTIMENTO NA EDUCAÇÃO INFANTIL	53.000,00		53.000,00
12.365.0054.2.020	SALÁRIOS E ENCARGOS	16.876.560,00		16.876.560,00
12.365.0054.2.023	CONCESSÃO DE ADIANTAMENTO DE VERBA	5.000,00		5.000,00
12.365.0054.2.270	MELHOR INFÂNCIA	9.041.928,00		9.041.928,00
	Total	25.977.488,00		25.977.488,00



PREFEITURA DO MUNICIPIO DE BERTIOGA

Programa de Trabalho - Anexo 6 - Vlr's Ordinários e Vinculados

Orçamento para 2025

01.00.00 - PREFEITURA

01.19.00 - SECRETARIA DE EDUCAÇÃO

01.19.05 - ENSINO FUNDAMENTAL

Classificação Funcional	Especificação	Ordinário	Vinculado	Total
	Educação	76.666.784,00	15.000,00	76.681.784,00
	Ensino Fundamental	76.666.784,00	15.000,00	76.681.784,00
	ESCOLA CIDADÃ	76.666.784,00	15.000,00	76.681.784,00
12.361.0055.1.023	AQUISIÇÃO DE IMÓVEIS	1.000,00		1.000,00
12.361.0055.1.105	INVESTIMENTO NO ENSINO FUNDAMENTAL	102.000,00		102.000,00
12.361.0055.2.020	SALÁRIOS E ENCARGOS	52.960.000,00		52.960.000,00
12.361.0055.2.023	CONCESSÃO DE ADIANTAMENTO DE VERBA	5.000,00		5.000,00
12.361.0055.2.271	ESCOLA CIDADÃ	23.598.784,00	15.000,00	23.613.784,00
	Total	76.666.784,00	15.000,00	76.681.784,00



PREFEITURA DO MUNICIPIO DE BERTIOGA

Programa de Trabalho - Anexo 6 - Vlr's Ordinários e Vinculados

Orçamento para 2025

01.00.00 - PREFEITURA

01.19.00 - SECRETARIA DE EDUCAÇÃO

01.19.06 - EDUCAÇÃO ESPECIAL

Classificação Funcional	Especificação	Ordinário	Vinculado	Total
	Educação	15.617.800,00		15.617.800,00
	Educação Especial	15.617.800,00		15.617.800,00
	EDUCAÇÃO INCLUSIVA	15.617.800,00		15.617.800,00
12.367.0056.2.059	EDUCAÇÃO ESPECIAL	15.617.800,00		15.617.800,00
	Total	15.617.800,00		15.617.800,00



PREFEITURA DO MUNICIPIO DE BERTIOGA

Programa de Trabalho - Anexo 6 - Vlr's Ordinários e Vinculados

Orçamento para 2025

01.00.00 - PREFEITURA

01.19.00 - SECRETARIA DE EDUCAÇÃO

01.19.07 - EDUCAÇÃO E JOVENS E ADULTOS

Classificação Funcional	Especificação	Ordinário	Vinculado	Total
	Educação	4.000,00		4.000,00
	Educação de Jovens e Adultos	4.000,00		4.000,00
	ERRADICAÇÃO DO ANALFABETISMO EM JOVENS E ADULTOS	4.000,00		4.000,00
12.366.0061.2.060	PROGAMA DE ENSINO DE JOVENS E ADULTOS	4.000,00		4.000,00
	Total	4.000,00		4.000,00



PREFEITURA DO MUNICIPIO DE BERTIOGA

Programa de Trabalho - Anexo 6 - Vlr's Ordinários e Vinculados

Orçamento para 2025

01.00.00 - PREFEITURA

01.19.00 - SECRETARIA DE EDUCAÇÃO

01.19.08 - MERENDA ESCOLAR

Classificação Funcional	Especificação	Ordinário	Vinculado	Total
	Educação	8.086.338,38	6.640.000,00	14.726.338,38
	Alimentação e Nutrição	8.086.338,38	6.640.000,00	14.726.338,38
	ALIMENTAÇÃO ESCOLAR	8.086.338,38	6.640.000,00	14.726.338,38
12.306.0058.2.272	FORNECIMENTO DE MERENDA ESCOLAR	8.086.338,38	6.640.000,00	14.726.338,38
	Total	8.086.338,38	6.640.000,00	14.726.338,38



PREFEITURA DO MUNICIPIO DE BERTIOGA

Programa de Trabalho - Anexo 6 - Vlr's Ordinários e Vinculados

Orçamento para 2025

01.00.00 - PREFEITURA

01.20.00 - SECRETARIA DE DESENVOL. SOCIAL, TRABALHO E RENDA

01.20.01 - ADMINIST. SECRETARIA DE DESENVOL. SOCIAL

Classificação Funcional	Especificação	Ordinário	Vinculado	Total
	Assistência Social	13.798.000,00	130.000,00	13.928.000,00
	Assistência à Criança e ao Adolescente	776.000,00		776.000,00
	MANUTENÇÃO DO CONSELHO TUTELAR	776.000,00		776.000,00
08.243.0162.2.023	CONCESSÃO DE ADIANTAMENTO DE VERBA	6.000,00		6.000,00
08.243.0162.2.036	MANUTENÇÃO DO CONSELHO TUTELAR	770.000,00		770.000,00
	Assistência Comunitária	12.972.000,00	130.000,00	13.102.000,00
	ADMINISTR. SECRETARIA DE DESENVOLV. SOCIAL, TRABAL	12.972.000,00	130.000,00	13.102.000,00
08.244.0161.2.020	SALÁRIOS E ENCARGOS	11.804.000,00		11.804.000,00
08.244.0161.2.022	CONTRATAÇÃO DE MENOR APRENDIZ	255.000,00		255.000,00
08.244.0161.2.023	CONCESSÃO DE ADIANTAMENTO DE VERBA	18.000,00		18.000,00
08.244.0161.2.172	AMPARO ASSISTENCIAL	895.000,00	130.000,00	1.025.000,00
	Fomento ao Trabalho	50.000,00		50.000,00
	TRABALHO E RENDA	50.000,00		50.000,00
08.334.0163.2.035	TRABALHO E RENDA	50.000,00		50.000,00
	Total	13.798.000,00	130.000,00	13.928.000,00



PREFEITURA DO MUNICIPIO DE BERTIOGA

Programa de Trabalho - Anexo 6 - Vlr's Ordinários e Vinculados

Orçamento para 2025

01.00.00 - PREFEITURA

01.20.00 - SECRETARIA DE DESENVOL. SOCIAL, TRABALHO E RENDA

01.20.02 - FUNDO MUNICIPAL DE ASSIST. SOCIAL - FMAS

Classificação Funcional	Especificação	Ordinário	Vinculado	Total
	Assistência Social	6.699.860,00	449.160,00	7.149.020,00
	Assistência à Criança e ao Adolescente	2.626.000,00	96.000,00	2.722.000,00
	PROTEÇÃO SOCIAL ESPECIAL	2.626.000,00	96.000,00	2.722.000,00
08.243.0169.2.077	ABRIGAMENTO DE CRIANÇAS E ADOLESCENTES EM SITUAÇÃO	2.626.000,00	96.000,00	2.722.000,00
	Assistência Comunitária	4.073.860,00	353.160,00	4.427.020,00
	BENEFÍCIOS EVENTUAIS	46.000,00		46.000,00
08.244.0164.2.088	BENEFÍCIOS EVENTUAIS	46.000,00		46.000,00
	SEGURANÇA ALIMENTAR	2.000,00		2.000,00
08.244.0165.2.089	SEGURANÇA ALIMENTAR	2.000,00		2.000,00
	GESTÃO DO PROGRAMA BOLSA FAMÍLIA	587.000,00	67.000,00	654.000,00
08.244.0166.2.090	APOIO À ORGANIZAÇÃO E GESTÃO DO PBF E CADUNICO	587.000,00	67.000,00	654.000,00
	GESTÃO DO SUAS	74.000,00	26.000,00	100.000,00
08.244.0167.2.091	APOIO À ORGANIZAÇÃO E GESTÃO DO SUAS	3.000,00	6.000,00	9.000,00
08.244.0167.2.125	MANUTENÇÃO DO CMAS	71.000,00	20.000,00	91.000,00
	PROTEÇÃO SOCIAL BÁSICA	430.460,00	159.840,00	590.300,00
08.244.0168.2.107	PAIF E OUTROS PROGRAMAS DE PROTEÇÃO SOCIAL BÁSICA	30.460,00	80.640,00	111.100,00
08.244.0168.2.110	SERVIÇO DE CONVIVÊNCIA E FORTALECIMENTO DE VÍNCULO	400.000,00	79.200,00	479.200,00
	PROTEÇÃO SOCIAL ESPECIAL	2.897.400,00	100.320,00	2.997.720,00
08.244.0169.2.039	SERVIÇO DE ATENDIMENTO À POPULAÇÃO DE RUA	2.435.000,00		2.435.000,00
08.244.0169.2.042	PAEFI - SERV. DE PROTEÇÃO E ATENDIMENTO ESPECIALIZ	452.400,00	79.200,00	531.600,00
08.244.0169.2.073	MEDIDAS SÓCIOEDUCATIVAS	10.000,00	21.120,00	31.120,00
	ACOLHIMENTO INSTITUCIONAL PARA MULHERES EM SITUAÇÃO	37.000,00		37.000,00
08.244.0172.2.278	ACOLHIMENTO INSTITUCIONAL PARA MULHERES EM SITUAÇÃO	37.000,00		37.000,00
Total		6.699.860,00	449.160,00	7.149.020,00



PREFEITURA DO MUNICIPIO DE BERTIOGA

Programa de Trabalho - Anexo 6 - Vlr's Ordinários e Vinculados

Orçamento para 2025

01.00.00 - PREFEITURA

01.20.00 - SECRETARIA DE DESENVOL. SOCIAL, TRABALHO E RENDA

01.20.03 - FMDCA - FDO MUNICIPAL DOS DIR. DA CRIANÇA E ADOLES

Classificação Funcional	Especificação	Ordinário	Vinculado	Total
	Assistência Social	100.000,00		100.000,00
	Assistência à Criança e ao Adolescente	100.000,00		100.000,00
	GESTÃO DA POLÍTICA DE ATENDIMENTO À CRIANÇA E AO A	100.000,00		100.000,00
08.243.0170.2.034	TRANSFERÊNCIAS PARA ENTIDADES S/ FINS LUCRATIVOS	90.000,00		90.000,00
08.243.0170.2.037	MANUTENÇÃO DO CMDCA	10.000,00		10.000,00
	Total	100.000,00		100.000,00



01.00.00 - PREFEITURA

01.20.00 - SECRETARIA DE DESENVOL. SOCIAL, TRABALHO E RENDA

01.20.04 - FUNDO MUNICIPAL DOS DIREITOS AO IDOSO

Classificação Funcional	Especificação	Ordinário	Vinculado	Total
	Assistência Social	701.000,00		701.000,00
	Assistência à Pessoa Idosa	701.000,00		701.000,00
	GESTÃO DA POLÍTICA DE ATENDIMENTO AO IDOSO	701.000,00		701.000,00
08.241.0171.2.156	ASSISTÊNCIA AO IDOSO	701.000,00		701.000,00
	Total	701.000,00		701.000,00



PREFEITURA DO MUNICIPIO DE BERTIOGA

Programa de Trabalho - Anexo 6 - Vlr's Ordinários e Vinculados

Orçamento para 2025

01.00.00 - PREFEITURA

01.21.00 - SECRETARIA DE MEIO AMBIENTE

01.21.01 - ADMINIST. DA SECRETARIA DE MEIO AMBIENTE

Classificação Funcional	Especificação	Ordinário	Vinculado	Total
	Gestão Ambiental	16.246.000,00		16.246.000,00
	Preservação e Conservação Ambiental	16.186.000,00		16.186.000,00
	ADM. DA SECRETARIA DE MEIO AMBIENTE	15.604.000,00		15.604.000,00
18.541.0181.2.020	SALÁRIOS E ENCARGOS	15.062.000,00		15.062.000,00
18.541.0181.2.022	CONTRATAÇÃO DE MENOR APRENDIZ	152.000,00		152.000,00
18.541.0181.2.023	CONCESSÃO DE ADIANTAMENTO DE VERBA	20.000,00		20.000,00
18.541.0181.2.175	OPERAÇÃO AMBIENTAL	30.000,00		30.000,00
18.541.0181.2.255	EDUCAÇÃO AMBIENTAL - PRESERVAÇÃO AMBIENTAL E SUSTE	40.000,00		40.000,00
18.541.0181.2.260	APOIO AS ATIVIDADES AMBIENTAIS	300.000,00		300.000,00
	COLETA SELETIVA	582.000,00		582.000,00
18.541.0183.2.261	COLETA SELETIVA	582.000,00		582.000,00
	Controle Ambiental	60.000,00		60.000,00
	PLANOS AMBIENTAIS	60.000,00		60.000,00
18.542.0182.2.235	PLANOS AMBIENTAIS	60.000,00		60.000,00
	Total	16.246.000,00		16.246.000,00



PREFEITURA DO MUNICIPIO DE BERTIOGA

Programa de Trabalho - Anexo 6 - Vlr's Ordinários e Vinculados

Orçamento para 2025

01.00.00 - PREFEITURA

01.21.00 - SECRETARIA DE MEIO AMBIENTE

01.21.02 - FUNESPA - FDO. MUNIC. PRESERVAÇÃO AMBIENTAL

Classificação Funcional	Especificação	Ordinário	Vinculado	Total
	Gestão Ambiental	1.500.000,00		1.500.000,00
	Preservação e Conservação Ambiental	1.500.000,00		1.500.000,00
	FUNDO MUNICIPAL DE PRESERVAÇÃO AMBIENTAL - FUNESPA	1.125.000,00		1.125.000,00
18.541.0184.2.252	GESTÃO AMBIENTAL - FUNESPA	1.125.000,00		1.125.000,00
	EDUCAÇÃO AMBIENTAL	375.000,00		375.000,00
18.541.0185.2.255	EDUCAÇÃO AMBIENTAL - PRESERVAÇÃO AMBIENTAL E SUSTE	375.000,00		375.000,00
	Total	1.500.000,00		1.500.000,00



PREFEITURA DO MUNICIPIO DE BERTIOGA

Programa de Trabalho - Anexo 6 - Vlrs Ordinários e Vinculados

Orçamento para 2025

01.00.00 - PREFEITURA

01.21.00 - SECRETARIA DE MEIO AMBIENTE

01.21.03 - FDO. MUNICIPAL DE PROTEÇÃO ANIMAL

Classificação Funcional	Especificação	Ordinário	Vinculado	Total
	Gestão Ambiental	453.000,00		453.000,00
	Administração Geral	453.000,00		453.000,00
	BEM ESTAR ANIMAL	453.000,00		453.000,00
18.122.0186.2.124	BEM ESTAR ANIMAL	453.000,00		453.000,00
	Total	453.000,00		453.000,00



PREFEITURA DO MUNICIPIO DE BERTIOGA

Programa de Trabalho - Anexo 6 - Vlr's Ordinários e Vinculados

Orçamento para 2025

01.00.00 - PREFEITURA

01.22.00 - SECRETARIA DE PLANEJAMENTO URBANO

01.22.01 - ADMINISTRAÇÃO DA SECRETARIA DE PLAN. URBANO

Classificação Funcional	Especificação	Ordinário	Vinculado	Total
	Urbanismo	7.265.000,00		7.265.000,00
	INFRAESTRUTURA URBANA	7.265.000,00		7.265.000,00
	SUORTE A SECRETARIA E UNIDADES SUBORDINADAS - SP	7.265.000,00		7.265.000,00
15.451.0091.2.020	SALÁRIOS E ENCARGOS	6.942.000,00		6.942.000,00
15.451.0091.2.022	CONTRATAÇÃO DE MENOR APRENDIZ	105.000,00		105.000,00
15.451.0091.2.023	CONCESSÃO DE ADIANTAMENTO DE VERBA	12.000,00		12.000,00
15.451.0091.2.177	AÇÕES DE PLANEJAMENTO URBANO	206.000,00		206.000,00
	Total	7.265.000,00		7.265.000,00



PREFEITURA DO MUNICIPIO DE BERTIOGA

Programa de Trabalho - Anexo 6 - Vlr Ordinários e Vinculados

Orçamento para 2025

01.00.00 - PREFEITURA

01.23.00 - SECRETARIA DE SEGURANÇA E CIDADANIA

01.23.01 - ADMIN. DA SECRETARIA DE SEGURANÇA E CIDADANIA

Classificação Funcional	Especificação	Ordinário	Vinculado	Total
	Segurança Pública	41.527.000,00		41.527.000,00
	POLICIAMENTO	41.527.000,00		41.527.000,00
	SUORTE A ADMINISTRAÇÃO E UNIDADES SUBORDINADAS -	40.227.000,00		40.227.000,00
06.181.0101.1.095	INVESTIMENTOS PARA BERTIOGA SEGURA	11.000,00		11.000,00
06.181.0101.2.020	SALÁRIOS E ENCARGOS	38.836.000,00		38.836.000,00
06.181.0101.2.022	CONTRATAÇÃO DE MENOR APRENDIZ	256.000,00		256.000,00
06.181.0101.2.023	CONCESSÃO DE ADIANTAMENTO DE VERBA	12.000,00		12.000,00
06.181.0101.2.188	MANUTENÇÃO DA SEGURANÇA MUNICIPAL	1.112.000,00		1.112.000,00
	OPERAÇÃO VERÃO	1.300.000,00		1.300.000,00
06.181.0103.2.049	MANUTENÇÃO DA OPERAÇÃO VERÃO	1.300.000,00		1.300.000,00
	TRANSPORTE	11.311.000,00		11.311.000,00
	TRANSPORTE COLETIVOS E URBANOS	11.311.000,00		11.311.000,00
	TRANSPORTE PARA TODOS	11.311.000,00		11.311.000,00
26.453.0110.2.158	SUBSÍDIO DO TRANSPORTE COLETIVO	11.311.000,00		11.311.000,00
	Total	52.838.000,00		52.838.000,00



PREFEITURA DO MUNICIPIO DE BERTIOGA

Programa de Trabalho - Anexo 6 - Vlrs Ordinários e Vinculados

Orçamento para 2025

01.00.00 - PREFEITURA

01.23.00 - SECRETARIA DE SEGURANÇA E CIDADANIA

01.23.02 - DEFESA CIVIL MUNICIPAL

Classificação Funcional	Especificação	Ordinário	Vinculado	Total
	Segurança Pública	260.000,00		260.000,00
	Defesa Civil	260.000,00		260.000,00
	DEFESA CIVIL MUNICIPAL	260.000,00		260.000,00
06.182.0251.1.030	INVESTIMENTOS PARA DEFESA CIVIL	11.000,00		11.000,00
06.182.0251.2.023	CONCESSÃO DE ADIANTAMENTO DE VERBA	5.000,00		5.000,00
06.182.0251.2.047	MANUTENÇÃO DA DEFESA CIVIL	244.000,00		244.000,00
	Total	260.000,00		260.000,00



PREFEITURA DO MUNICIPIO DE BERTIOGA

Programa de Trabalho - Anexo 6 - Vlr's Ordinários e Vinculados

Orçamento para 2025

01.00.00 - PREFEITURA

01.23.00 - SECRETARIA DE SEGURANÇA E CIDADANIA

01.23.03 - GUARDA CIVIL MUNICIPAL

Classificação Funcional	Especificação	Ordinário	Vinculado	Total
	Segurança Pública	953.000,00		953.000,00
	POLICIAMENTO	953.000,00		953.000,00
	GUARDA CIVIL MUNICIPAL	953.000,00		953.000,00
06.181.0105.1.031	INVESTIMENTOS PARA GUARDA CIVIL	11.000,00		11.000,00
06.181.0105.2.023	CONCESSÃO DE ADIANTAMENTO DE VERBA	4.000,00		4.000,00
06.181.0105.2.048	MANUTENÇÃO DA GUARDA CIVIL	938.000,00		938.000,00
	Total	953.000,00		953.000,00



PREFEITURA DO MUNICIPIO DE BERTIOGA

Programa de Trabalho - Anexo 6 - Vlr Ordinários e Vinculados

Orçamento para 2025

01.00.00 - PREFEITURA

01.23.00 - SECRETARIA DE SEGURANÇA E CIDADANIA

01.23.04 - FUNDO MUNICIPAL ASSIST. TRÂNSITO - FUMAT

Classificação Funcional	Especificação	Ordinário	Vinculado	Total
	Administração	8.911.000,00		8.911.000,00
	Administração Geral	8.911.000,00		8.911.000,00
	TRÂNSITO COM SEGURANÇA	7.456.000,00		7.456.000,00
04.122.0106.1.050	INVESTIMENTOS PARA O TRÂNSITO SEGURO	4.000,00		4.000,00
04.122.0106.2.023	CONCESSÃO DE ADIANTAMENTO DE VERBA	15.000,00		15.000,00
04.122.0106.2.086	ATIVIDADES VOLTADAS AO TRÂNSITO	6.715.000,00		6.715.000,00
04.122.0106.2.189	PUBLICIDADE DE EDUCAÇÃO NO TRÂNSITO	722.000,00		722.000,00
	SISTEMA DE TRANSPORTE	1.455.000,00		1.455.000,00
04.122.0107.1.096	INVESTIMENTOS NO SISTEMA DE TRANSPORTE	4.000,00		4.000,00
04.122.0107.2.190	MANUTENÇÃO NO SISTEMA DE TRANSPORTE	1.451.000,00		1.451.000,00
	Total	8.911.000,00		8.911.000,00



PREFEITURA DO MUNICIPIO DE BERTIOGA

Programa de Trabalho - Anexo 6 - Vlr's Ordinários e Vinculados

Orçamento para 2025

01.00.00 - PREFEITURA

01.23.00 - SECRETARIA DE SEGURANÇA E CIDADANIA

01.23.05 - FUNDO MUNICIPAL DE SEGURANÇA PÚBLICA

Classificação Funcional	Especificação	Ordinário	Vinculado	Total
	Segurança Pública	80.000,00		80.000,00
	POLICIAMENTO	80.000,00		80.000,00
	MANUTENÇÃO DA SEGURANÇA PÚBLICA	80.000,00		80.000,00
06.181.0108.2.191	IMPLEMENTAÇÃO DE SEGURANÇA PÚBLICA	80.000,00		80.000,00
	Total	80.000,00		80.000,00



01.00.00 - PREFEITURA

01.23.00 - SECRETARIA DE SEGURANÇA E CIDADANIA

01.23.06 - MANUTENÇÃO DO CORPO DE BOMBEIROS

Classificação Funcional	Especificação	Ordinário	Vinculado	Total
	Segurança Pública	1.184.000,00		1.184.000,00
	POLICIAMENTO	1.184.000,00		1.184.000,00
	MANUTENÇÃO DO CORPO DE BOMBEIROS	1.184.000,00		1.184.000,00
06.181.0109.2.029	MANUTENÇÃO DO CORPO DE BOMBEIROS	1.184.000,00		1.184.000,00
	Total	1.184.000,00		1.184.000,00



PREFEITURA DO MUNICIPIO DE BERTIOGA

Programa de Trabalho - Anexo 6 - Vlr's Ordinários e Vinculados

Orçamento para 2025

01.00.00 - PREFEITURA

01.25.00 - SECRETARIA DE SAÚDE

01.25.01 - FUNDO MUNICIPAL DE SAÚDE

Classificação Funcional	Especificação	Ordinário	Vinculado	Total
	Saúde	141.302.000,00	11.471.750,00	152.773.750,00
	Administração Geral	25.486.400,00		25.486.400,00
	SUORTE A ADMINISTR. E UNID. SUBORDINADAS - SS	25.486.400,00		25.486.400,00
10.122.0121.2.020	SALÁRIOS E ENCARGOS	23.171.000,00		23.171.000,00
10.122.0121.2.022	CONTRATAÇÃO DE MENOR APRENDIZ	1.367.000,00		1.367.000,00
10.122.0121.2.023	CONCESSÃO DE ADIANTAMENTO DE VERBA	12.000,00		12.000,00
10.122.0121.2.062	SUORTE AO CONSELHO MUNICIPAL DE SAÚDE	10.000,00		10.000,00
10.122.0121.2.196	ASSISTÊNCIA A AÇÃO DE SAÚDE	926.400,00		926.400,00
	Atenção Básica	24.481.200,00	1.658.250,00	26.139.450,00
	REDE DE SERVIÇOS DE ATENÇÃO BÁSICA	24.481.200,00	1.643.300,00	26.124.500,00
10.301.0122.2.020	SALÁRIOS E ENCARGOS	19.421.000,00	1.150.000,00	20.571.000,00
10.301.0122.2.023	CONCESSÃO DE ADIANTAMENTO DE VERBA	12.000,00		12.000,00
10.301.0122.2.063	SUORTE A ATENÇÃO BÁSICA	5.048.200,00	493.300,00	5.541.500,00
	GESTÃO DO SUS		14.950,00	14.950,00
10.301.0130.2.197	ALIMENTAÇÃO E NUTRIÇÃO PARA A SAÚDE		14.950,00	14.950,00
	Assistência Hospitalar e Ambulatorial	77.788.200,00	8.420.500,00	86.208.700,00
	SERVIÇOS DE ATENÇÃO BÁSICA ÀS URGÊNCIAS E EMERGENC	33.968.300,00	1.037.000,00	35.005.300,00
10.302.0123.1.089	INVESTIM. ASSITENC. HOSPITALAR E AMBULATORIAL	1.000,00	77.000,00	78.000,00
10.302.0123.2.020	SALÁRIOS E ENCARGOS	15.886.000,00		15.886.000,00
10.302.0123.2.023	CONCESSÃO DE ADIANTAMENTO DE VERBA	50.000,00		50.000,00
10.302.0123.2.118	CAPS	469.900,00	360.000,00	829.900,00
10.302.0123.2.119	NACE	3.347.200,00		3.347.200,00
10.302.0123.2.122	MELHOR EM CASA EMAD I	1.539.800,00	600.000,00	2.139.800,00
10.302.0123.2.126	TRANSPORTE SANITÁRIO	3.343.000,00		3.343.000,00
10.302.0123.2.144	CENTRO DE ESPECIALIDADES MÉDICAS	8.031.700,00		8.031.700,00
10.302.0123.2.157	CENTRO ESPECIALIZADO DE SAÚDE DA MULHER	1.299.700,00		1.299.700,00
	GESTÃO MÉDICA E HOSPITALAR	43.819.900,00	7.383.500,00	51.203.400,00
10.302.0124.2.066	GESTÃO MÉDICA E HOSPITALAR	43.819.900,00	7.383.500,00	51.203.400,00
	Suporte Profilático e Terapêutico	4.525.200,00	244.000,00	4.769.200,00
	PROMOÇÃO DA ASSISTÊNCIA FARMACÊUTICA	4.525.200,00	244.000,00	4.769.200,00
10.303.0125.2.020	SALÁRIOS E ENCARGOS	1.473.000,00		1.473.000,00
10.303.0125.2.065	SUORTE A ASSISTÊNCIA FARMACÊUTICA	1.522.200,00	244.000,00	1.766.200,00
10.303.0125.2.083	SUPERV. ASSISTÊNCIA FARMACEUTICA - INSTR. NORMATIV	1.000.000,00		1.000.000,00
10.303.0125.2.129	SUORTE À ASSISTÊNCIA FARMACÊUTICA - ORDEM JUDICIA	530.000,00		530.000,00
	Vigilância Sanitária	5.600.000,00	40.000,00	5.640.000,00



PREFEITURA DO MUNICIPIO DE BERTIOGA

Programa de Trabalho - Anexo 6 - Vlr's Ordinários e Vinculados

Orçamento para 2025

Classificação Funcional	Especificação	Ordinário	Vinculado	Total
	AÇÕES DE VIGILÂNCIA SANITÁRIA	5.600.000,00	40.000,00	5.640.000,00
10.304.0126.2.020	SALÁRIOS E ENCARGOS	3.908.000,00		3.908.000,00
10.304.0126.2.023	CONCESSÃO DE ADIANTAMENTO DE VERBA	8.000,00		8.000,00
10.304.0126.2.131	MANUTENÇÃO DA VIGILÂNCIA SANITÁRIA	1.684.000,00	40.000,00	1.724.000,00
	VIGILÂNCIA EPIDEMIOLÓGICA	3.421.000,00	1.098.000,00	4.519.000,00
	VIGILÂNCIA EPIDEMIOLÓGICA	3.416.000,00	984.000,00	4.400.000,00
10.305.0127.2.020	SALÁRIOS E ENCARGOS	2.540.000,00	813.000,00	3.353.000,00
10.305.0127.2.023	CONCESSÃO DE ADIANTAMENTO DE VERBA	8.000,00		8.000,00
10.305.0127.2.070	MANUTENÇÃO EPIDEMIOLÓGICA E AMBIENTAL EM SAÚDE	868.000,00	171.000,00	1.039.000,00
	PREVENÇÃO E QUALIF. DE ATENÇÃO EM HIV/AIDS E OUTRA	5.000,00	114.000,00	119.000,00
10.305.0128.2.023	CONCESSÃO DE ADIANTAMENTO DE VERBA	5.000,00		5.000,00
10.305.0128.2.071	PROGRAMA DST/AIDS		114.000,00	114.000,00
	Alimentação e Nutrição		11.000,00	11.000,00
	GESTÃO DO SUS		11.000,00	11.000,00
10.306.0130.2.198	EDUCAÇÃO E FORMAÇÃO EM SAÚDE		11.000,00	11.000,00
	Total	141.302.000,00	11.471.750,00	152.773.750,00



PREFEITURA DO MUNICIPIO DE BERTIOGA

Programa de Trabalho - Anexo 6 - Vlr Ordinários e Vinculados

Orçamento para 2025

01.00.00 - PREFEITURA

01.26.00 - SECRETARIA DE OBRAS E HABITAÇÃO

01.26.01 - ADMINISTRAÇÃO DA SECRETARIA DE OBRAS E HABITAÇÃO

Classificação Funcional	Especificação	Ordinário	Vinculado	Total
	Urbanismo	89.647.871,81	3.890.000,00	93.537.871,81
	INFRAESTRUTURA URBANA	89.647.871,81	3.890.000,00	93.537.871,81
	SUORTE A SECRETARIA E UNIDADES SUBORDINADAS - SO	8.438.500,00		8.438.500,00
15.451.0141.2.020	SALÁRIOS E ENCARGOS	6.759.000,00		6.759.000,00
15.451.0141.2.022	CONTRATAÇÃO DE MENOR APRENDIZ	76.000,00		76.000,00
15.451.0141.2.023	CONCESSÃO DE ADIANTAMENTO DE VERBA	6.000,00		6.000,00
15.451.0141.2.097	AMPARO AS AÇÕES DE INFRAESTRUTURA	1.597.500,00		1.597.500,00
	DESAPROPRIAÇÃO DE IMÓVEIS	500.000,00		500.000,00
15.451.0142.1.033	DESAPROPRIAÇÃO DE IMÓVEIS	500.000,00		500.000,00
	OBRAS MUNICIPAIS	80.709.371,81	3.890.000,00	84.599.371,81
15.451.0148.1.098	OBRAS MUNICIPAIS	80.709.371,81	3.890.000,00	84.599.371,81
	Total	89.647.871,81	3.890.000,00	93.537.871,81



PREFEITURA DO MUNICIPIO DE BERTIOGA

Programa de Trabalho - Anexo 6 - Vlr's Ordinários e Vinculados

Orçamento para 2025

01.00.00 - PREFEITURA

01.26.00 - SECRETARIA DE OBRAS E HABITAÇÃO

01.26.02 - FUNDO MUNICIPAL DE HABITAÇÃO

Classificação Funcional	Especificação	Ordinário	Vinculado	Total
	Habitação	233.000,00		233.000,00
	Habitação Urbana	233.000,00		233.000,00
	FDO MUNICIPAL DE HABITAÇÃO - FMH	233.000,00		233.000,00
16.482.0146.2.096	HABITAÇÃO PARA TODOS	233.000,00		233.000,00
	Total	233.000,00		233.000,00



01.00.00 - PREFEITURA

01.26.00 - SECRETARIA DE OBRAS E HABITAÇÃO

01.26.03 - FUNDO MUNICIPAL DE SANEAMENTO - FUNSAIB

Classificação Funcional	Especificação	Ordinário	Vinculado	Total
	Urbanismo	2.600.000,00		2.600.000,00
	INFRAESTRUTURA URBANA	2.600.000,00		2.600.000,00
	FUNDO MUNICIPAL DE SANEAMENTO - FUNSAIB	2.600.000,00		2.600.000,00
15.451.0147.2.256	MELHORIAS DA INFRAESTRUTURA URBANA	2.600.000,00		2.600.000,00
	Total	2.600.000,00		2.600.000,00



PREFEITURA DO MUNICIPIO DE BERTIOGA

Programa de Trabalho - Anexo 6 - Vlr's Ordinários e Vinculados

Orçamento para 2025

01.00.00 - PREFEITURA

01.29.00 - PROCURADORIA GERAL DO MUNICÍPIO

01.29.01 - ADMINISTRAÇÃO DA PROCURADORIA GERAL

Classificação Funcional	Especificação	Ordinário	Vinculado	Total
	ESSENCIAL À JUSTIÇA	10.282.000,00		10.282.000,00
	REPRESENTAÇÃO JUDICIAL E EXTRAJUDICIAL	10.282.000,00		10.282.000,00
	SUORTE A SECRETARIA E UNIDADES SUBORDINADAS - PG	10.282.000,00		10.282.000,00
03.092.0152.2.020	SALÁRIOS E ENCARGOS	7.971.000,00		7.971.000,00
03.092.0152.2.022	CONTRATAÇÃO DE MENOR APRENDIZ	355.000,00		355.000,00
03.092.0152.2.023	CONCESSÃO DE ADIANTAMENTO DE VERBA	10.000,00		10.000,00
03.092.0152.2.043	EXECUÇÃO FISCAL	314.000,00		314.000,00
03.092.0152.2.173	MANUTENÇÃO DA ATIVIDADE JURÍDICA	1.632.000,00		1.632.000,00
	Total	10.282.000,00		10.282.000,00



PREFEITURA DO MUNICIPIO DE BERTIOGA

Programa de Trabalho - Anexo 6 - Vlr Ordinários e Vinculados

Orçamento para 2025

01.00.00 - PREFEITURA

01.32.00 - SECRETARIA DE ADMINISTRAÇÃO

01.32.01 - ADMIN. DA SECRETARIA DE ADMINISTRAÇÃO

Classificação Funcional	Especificação	Ordinário	Vinculado	Total
	Administração	42.381.938,00		42.381.938,00
	Administração Geral	35.436.938,00		35.436.938,00
	SUORTE A SECRETARIA E UNIDADES SUBORDINADAS -SA	24.199.000,00		24.199.000,00
04.122.0211.2.020	SALÁRIOS E ENCARGOS	10.187.000,00		10.187.000,00
04.122.0211.2.021	CONTRATAÇÃO DE ESTAGIÁRIOS	3.200.000,00		3.200.000,00
04.122.0211.2.022	CONTRATAÇÃO DE MENOR APRENDIZ	205.000,00		205.000,00
04.122.0211.2.023	CONCESSÃO DE ADIANTAMENTO DE VERBA	20.000,00		20.000,00
04.122.0211.2.192	AÇÕES DE SUPORTE ADMINISTRATIVO	10.587.000,00		10.587.000,00
	COBERTURA ATUARIAL	11.237.938,00		11.237.938,00
04.122.0213.2.093	COBERTURA ATUARIAL	11.237.938,00		11.237.938,00
	PROTEÇÃO E BENEFÍCIOS AO TRABALHADOR	6.945.000,00		6.945.000,00
	SAÚDE OCUPACIONAL E SEGURANÇA DO TRABALHO	410.000,00		410.000,00
04.331.0212.2.193	SAÚDE OCUPACIONAL E SEGURANÇA DO TRABALHO	410.000,00		410.000,00
	PROTEÇÃO E BENEFÍCIOS AOS SERVIDORES.	6.535.000,00		6.535.000,00
04.331.0216.2.135	BENEFÍCIOS AO TRABALHADOR	6.535.000,00		6.535.000,00
	Previdência Social	2.000,00		2.000,00
	Previdência Social	2.000,00		2.000,00
	PREVIDÊNCIA COMPLEMENTAR	2.000,00		2.000,00
09.273.0215.2.194	REGIME DE PREVIDÊNCIA COMPLEMENTAR	2.000,00		2.000,00
	Total	42.383.938,00		42.383.938,00



PREFEITURA DO MUNICIPIO DE BERTIOGA

Programa de Trabalho - Anexo 6 - Vlr Ordinários e Vinculados

Orçamento para 2025

01.00.00 - PREFEITURA

01.33.00 - SECRETARIA DA FAZENDA

01.33.01 - ADMINISTRAÇÃO DA SECRETARIA DA FAZENDA

Classificação Funcional	Especificação	Ordinário	Vinculado	Total
	Administração	21.156.415,75		21.156.415,75
	Administração Geral	2.280.000,00		2.280.000,00
	ATENDIMENTO AO CIDADÃO - POUPATEMPO	2.280.000,00		2.280.000,00
04.122.0224.2.257	ATENDIMENTO AO CIDADÃO - POUPATEMPO	2.280.000,00		2.280.000,00
	ADMINISTRAÇÃO FINANCEIRA	18.873.415,75		18.873.415,75
	SUORTE A SECRETARIA E UNIDADES SUBORDINADAS - SF	18.873.415,75		18.873.415,75
04.123.0221.2.020	SALÁRIOS E ENCARGOS	13.668.000,00		13.668.000,00
04.123.0221.2.022	CONTRATAÇÃO DE MENOR APRENDIZ	205.000,00		205.000,00
04.123.0221.2.023	CONCESSÃO DE ADIANTAMENTO DE VERBA	20.000,00		20.000,00
04.123.0221.2.195	EXECUÇÃO DAS ATIVIDADES DA FAZENDA	4.980.415,75		4.980.415,75
	Formação de Recursos Humanos	3.000,00		3.000,00
	PROGRAMA DE MODERNIZAÇÃO DA ADMINISTRAÇÃO	3.000,00		3.000,00
04.128.0222.2.266	TREINAMENTO E CAPACITAÇÃO	3.000,00		3.000,00
	Encargos Especiais	50.653.330,91		50.653.330,91
	Serviço da Dívida Interna	36.678.496,66		36.678.496,66
	PAGAMENTOS DE DÍVIDAS E SENTENÇAS JUDICIAIS.	36.678.496,66		36.678.496,66
28.843.0911.0.021	AMORTIZAÇÃO DE DÍVIDAS	36.678.496,66		36.678.496,66
	Transferências	7.279.250,00		7.279.250,00
	CONTRIBUIÇÃO AO PASEP	7.279.250,00		7.279.250,00
28.845.0912.0.023	CONTRIBUIÇÃO AO PASEP	7.279.250,00		7.279.250,00
	Outros Encargos Especiais	6.695.584,25		6.695.584,25
	PAGAMENTOS DE DÍVIDAS E SENTENÇAS JUDICIAIS.	6.695.584,25		6.695.584,25
28.846.0911.0.022	PAGAMENTO DE SENTENÇAS JUDICIAIS	6.695.584,25		6.695.584,25
	Reserva de Contingência	18.249.984,34		18.249.984,34
	Reserva de Contingência	18.249.984,34		18.249.984,34
	RESERVA DE CONTINGÊNCIA	18.249.984,34		18.249.984,34
99.999.0996.0.900	EMENDAS LEGISLATIVAS	14.606.984,34		14.606.984,34
99.999.0996.9.999	RESERVA DE CONTINGÊNCIA	3.643.000,00		3.643.000,00
	Total	90.059.731,00		90.059.731,00



PREFEITURA DO MUNICIPIO DE BERTIOGA

Programa de Trabalho - Anexo 6 - Vlr's Ordinários e Vinculados

Orçamento para 2025

01.00.00 - PREFEITURA

01.36.00 - SECRETARIA DE ESPORTE E LAZER

01.36.01 - ESPORTE E LAZER

Classificação Funcional	Especificação	Ordinário	Vinculado	Total
	Desporto e Lazer	11.824.001,00		11.824.001,00
	Desporto Comunitário	11.824.001,00		11.824.001,00
	GESTÃO DO SISTEMA DE DESPORTO	11.824.001,00		11.824.001,00
27.812.0241.2.020	SALÁRIOS E ENCARGOS	3.927.000,00		3.927.000,00
27.812.0241.2.023	CONCESSÃO DE ADIANTAMENTO DE VERBA	10.000,00		10.000,00
27.812.0241.2.171	AÇÕES DE ESPORTE E LAZER	7.887.001,00		7.887.001,00
	Total	11.824.001,00		11.824.001,00



PREFEITURA DO MUNICIPIO DE BERTIOGA

Programa de Trabalho - Anexo 6 - Vlr Ordinários e Vinculados

Orçamento para 2025

01.00.00 - PREFEITURA

01.43.00 - SECRETARIA DE TURISMO E CULTURA

01.43.01 - ADMIN. DA SECRETARIA DE TURISMO E CULTURA

Classificação Funcional	Especificação	Ordinário	Vinculado	Total
	CULTURA	3.356.360,00		3.356.360,00
	MANUTENÇÃO DO MUSEU	12.000,00		12.000,00
	DESENVOL. CULTURAL E PRESERVAÇÃO DO PATRIM. HISTÓR	12.000,00		12.000,00
13.391.0234.2.169	MANUTENÇÃO DO PATRIMÔNIO HISTÓRICO	12.000,00		12.000,00
	ATIVIDADES CULTURAIS	3.344.360,00		3.344.360,00
	DESENVOL. CULTURAL E PRESERVAÇÃO DO PATRIM. HISTÓR	3.344.360,00		3.344.360,00
13.392.0234.2.023	CONCESSÃO DE ADIANTAMENTO DE VERBA	8.000,00		8.000,00
13.392.0234.2.057	MANUTENÇÃO DAS ATIVIDADES CULTURAIS	3.336.360,00		3.336.360,00
	Comércio e Serviços	12.674.000,00		12.674.000,00
	Turismo	12.674.000,00		12.674.000,00
	SUORTE A SECRETARIA E UNIDADES SUBORDINADAS - ST	4.537.000,00		4.537.000,00
23.695.0231.2.020	SALÁRIOS E ENCARGOS	3.806.000,00		3.806.000,00
23.695.0231.2.022	CONTRATAÇÃO DE MENOR APRENDIZ	102.000,00		102.000,00
23.695.0231.2.023	CONCESSÃO DE ADIANTAMENTO DE VERBA	12.000,00		12.000,00
23.695.0231.2.168	IMPLEMENTAÇÃO DAS ATIVIDADES DE TURISMO	617.000,00		617.000,00
	DESENVOLVIMENTO TURÍSTICO	207.000,00		207.000,00
23.695.0232.2.054	DESENVOLVIMENTO TURÍSTICO	207.000,00		207.000,00
	EVENTOS DO CALENDÁRIO TURÍSTICO	7.930.000,00		7.930.000,00
23.695.0235.2.053	EVENTOS DO CALENDÁRIO TURÍSTICO	7.880.000,00		7.880.000,00
23.695.0235.2.170	PUBLICIZAÇÃO DOS EVENTOS OFICIAIS	50.000,00		50.000,00
	Total	16.030.360,00		16.030.360,00



01.00.00 - PREFEITURA

01.43.00 - SECRETARIA DE TURISMO E CULTURA

01.43.02 - FUNDO ESPECIAL DE TURISMO - FETUR

Classificação Funcional	Especificação	Ordinário	Vinculado	Total
	Comércio e Serviços	180.000,00		180.000,00
	Turismo	180.000,00		180.000,00
	FUNDO ESPECIAL DE TURISMO - FETUR	180.000,00		180.000,00
23.695.0233.2.055	MANUTENÇÃO DO TURISMO	180.000,00		180.000,00
	Total	180.000,00		180.000,00



PREFEITURA DO MUNICIPIO DE BERTIOGA

Programa de Trabalho - Anexo 6 - Vlr Ordinários e Vinculados

Orçamento para 2025

03.00.00 - BERTPREV

03.05.00 - BERTPREV

03.05.01 - BERTPREV

Classificação Funcional	Especificação	Ordinário	Vinculado	Total
	Administração	4.432.000,00		4.432.000,00
	Administração Geral	4.432.000,00		4.432.000,00
	CUSTEIO DO BERTPREV	4.297.000,00		4.297.000,00
04.122.0011.1.023	AQUISIÇÃO DE IMÓVEIS	100.000,00		100.000,00
04.122.0011.2.011	EQUIPAMENTOS E MATERIAL PERMANENTE	50.000,00		50.000,00
04.122.0011.2.020	SALÁRIOS E ENCARGOS	2.995.000,00		2.995.000,00
04.122.0011.2.023	CONCESSÃO DE ADIANTAMENTO DE VERBA	32.000,00		32.000,00
04.122.0011.2.024	MANUTENÇÃO E MELHORIA DA UNIDADE	1.000.000,00		1.000.000,00
04.122.0011.2.262	CAPACITAÇÃO PREVIDENCIÁRIA	120.000,00		120.000,00
	COBERTURA ATUARIAL	135.000,00		135.000,00
04.122.0013.2.093	COBERTURA ATUARIAL	135.000,00		135.000,00
	Previdência Social	64.500.000,00		64.500.000,00
	Previdência do Regime Estatutário	64.500.000,00		64.500.000,00
	PREVIDENCIÁRIO	64.500.000,00		64.500.000,00
09.272.0012.0.023	CONTRIBUIÇÃO AO PASEP	450.000,00		450.000,00
09.272.0012.2.010	PAGAMENTO DE BENEFÍCIOS PREVIDENCIÁRIOS	64.050.000,00		64.050.000,00
	Encargos Especiais	995.205,00		995.205,00
	Transferências	995.205,00		995.205,00
	CUSTEIO DO BERTPREV	995.205,00		995.205,00
28.845.0011.0.023	CONTRIBUIÇÃO AO PASEP	995.205,00		995.205,00
	Reserva de Contingência	74.593.295,00		74.593.295,00
	Reserva do RPPS	73.148.090,00		73.148.090,00
	RESERVA DE CONTINGÊNCIA	73.148.090,00		73.148.090,00
99.997.0999.9.999	RESERVA DE CONTINGÊNCIA	73.148.090,00		73.148.090,00
	Reserva de Contingência	1.445.205,00		1.445.205,00
	RESERVA DE CONTINGÊNCIA	1.445.205,00		1.445.205,00
99.999.0999.9.999	RESERVA DE CONTINGÊNCIA	1.445.205,00		1.445.205,00
Total		144.520.500,00		144.520.500,00



PREFEITURA DO MUNICÍPIO DE BERTIOGA

Demonstrativo das Funções, Sub-Funções e Programas por Projetos, Atividades e Operações Especiais - Anexo 7 Lei 4320/64 - Adendo VI (Portaria SOF nº 8 /85)

Orçamento para 2025

Classificação Funcional	Especificação	Projetos	Atividades	Operações Especiais	Total
	Legislativa	6.500.000,00	31.500.000,00		38.000.000,00
	Ação Legislativa	6.500.000,00	31.500.000,00		38.000.000,00
01.031.0002	MANUTENÇÃO DA CÂMARA MUNICIPAL DE BERTIOGA	6.500.000,00	30.700.000,00		37.200.000,00
01.031.0003	COBERTURA ATUARIAL		800.000,00		800.000,00
	ESSENCIAL À JUSTIÇA		10.282.000,00		10.282.000,00
	REPRESENTAÇÃO JUDICIAL E EXTRAJUDICIAL		10.282.000,00		10.282.000,00
03.092.0162	SUPOORTE A SECRETARIA E UNIDADES SUBORDINADAS - PG		10.282.000,00		10.282.000,00
	Administração	839.000,00	104.425.353,75		105.264.353,75
	Administração Geral	108.000,00	66.441.938,00		66.549.938,00
04.122.0011	CUSTEIO DO BERTPREV	100.000,00	4.197.000,00		4.297.000,00
04.122.0013	COBERTURA ATUARIAL		135.000,00		135.000,00
04.122.0021	SUPOORTE A COORDENAÇÃO DA SECRETARIA - SG		15.490.000,00		15.490.000,00
04.122.0106	TRÂNSITO COM SEGURANÇA	4.000,00	7.452.000,00		7.456.000,00
04.122.0107	SISTEMA DE TRANSPORTE	4.000,00	1.451.000,00		1.455.000,00
04.122.0211	SUPOORTE A SECRETARIA E UNIDADES SUBORDINADAS -SA		24.199.000,00		24.199.000,00
04.122.0213	COBERTURA ATUARIAL		11.237.938,00		11.237.938,00
04.122.0224	ATENDIMENTO AO CIDADÃO - POUPATEMPO		2.280.000,00		2.280.000,00
	ADMINISTRAÇÃO FINANCEIRA		18.873.415,75		18.873.415,75
04.123.0221	SUPOORTE A SECRETARIA E UNIDADES SUBORDINADAS - SF		18.873.415,75		18.873.415,75
	TECNOLOGIA DA INFORMAÇÃO	731.000,00	4.373.000,00		5.104.000,00
04.126.0023	TECNOLOGIA DE SISTEMA DE INFORMAÇÃO	731.000,00	4.373.000,00		5.104.000,00
	Formação de Recursos Humanos		193.000,00		193.000,00
04.128.0024	TREINAMENTO E APERFEIÇOAMENTO DE PESSOAL		190.000,00		190.000,00
04.128.0222	PROGRAMA DE MODERNIZAÇÃO DA ADMINISTRAÇÃO		3.000,00		3.000,00
	Comunicação Social		7.599.000,00		7.599.000,00
04.131.0021	SUPOORTE A COORDENAÇÃO DA SECRETARIA - SG		7.599.000,00		7.599.000,00
	PROTEÇÃO E BENEFÍCIOS AO TRABALHADOR		6.945.000,00		6.945.000,00
04.331.0212	SAÚDE OCUPACIONAL E SEGURANÇA DO TRABALHO		410.000,00		410.000,00
04.331.0216	PROTEÇÃO E BENEFÍCIOS AOS SERVIDORES.		6.535.000,00		6.535.000,00
	Segurança Pública	33.000,00	43.971.000,00		44.004.000,00



PREFEITURA DO MUNICIPIO DE BERTIOGA

Demonstrativo das Funções, Sub-Funções e Programas por Projetos, Atividades e Operações Especiais - Anexo 7 Lei 4320/64 - Adendo VI (Portaria SOF nº 8 /85)

Orçamento para 2025

POLICIAMENTO	22.000,00	43.722.000,00	43.744.000,00
06.181.0101 SUPORTE A ADMINISTRAÇÃO E UNIDADES SUBORDINADAS -	11.000,00	40.216.000,00	40.227.000,00
06.181.0103 OPERAÇÃO VERÃO		1.300.000,00	1.300.000,00
06.181.0105 GUARDA CIVIL MUNICIPAL	11.000,00	942.000,00	953.000,00
06.181.0108 MANUTENÇÃO DA SEGURANÇA PÚBLICA		80.000,00	80.000,00
06.181.0109 MANUTENÇÃO DO CORPO DE BOMBEIROS		1.184.000,00	1.184.000,00
Defesa Civil	11.000,00	249.000,00	260.000,00
06.182.0251 DEFESA CIVIL MUNICIPAL	11.000,00	249.000,00	260.000,00
Assistência Social		21.961.020,00	21.961.020,00
Assistência à Pessoa Idosa		701.000,00	701.000,00
08.241.0171 GESTÃO DA POLÍTICA DE ATENDIMENTO AO IDOSO		701.000,00	701.000,00
Assistência à Criança e ao Adolescente		3.598.000,00	3.598.000,00
08.243.0162 MANUTENÇÃO DO CONSELHO TUTELAR		776.000,00	776.000,00
08.243.0169 PROTEÇÃO SOCIAL ESPECIAL		2.722.000,00	2.722.000,00
08.243.0170 GESTÃO DA POLÍTICA DE ATENDIMENTO À CRIANÇA E AO A		100.000,00	100.000,00
Assistência Comunitária		17.612.020,00	17.612.020,00
08.244.0022 GESTÃO DAS ATIVIDADES DO F.S.S.		83.000,00	83.000,00
08.244.0161 ADMINISTR. SECRETARIA DE DESENVOLV. SOCIAL, TRABAL		13.102.000,00	13.102.000,00
08.244.0164 BENEFÍCIOS EVENTUAIS		46.000,00	46.000,00
08.244.0165 SEGURANÇA ALIMENTAR		2.000,00	2.000,00
08.244.0166 GESTÃO DO PROGRAMA BOLSA FAMÍLIA		654.000,00	654.000,00
08.244.0167 GESTÃO DO SUAS		100.000,00	100.000,00
08.244.0168 PROTEÇÃO SOCIAL BÁSICA		590.300,00	590.300,00
08.244.0169 PROTEÇÃO SOCIAL ESPECIAL		2.997.720,00	2.997.720,00
08.244.0172 ACOLHIMENTO INSTITUCIONAL PARA MULHERES EM SITUAÇÃO		37.000,00	37.000,00
Fomento ao Trabalho		50.000,00	50.000,00
08.334.0163 TRABALHO E RENDA		50.000,00	50.000,00
Previdência Social		64.052.000,00	450.000,00
Previdência do Regime Estatutário		64.050.000,00	450.000,00
09.272.0012 PREVIDENCIÁRIO		64.050.000,00	450.000,00
Previdência Social		2.000,00	2.000,00



PREFEITURA DO MUNICIPIO DE BERTIOGA

Demonstrativo das Funções, Sub-Funções e Programas por Projetos, Atividades e Operações Especiais - Anexo 7 Lei 4320/64 - Adendo VI (Portaria SOF nº 8 /85)

Orçamento para 2025

09.273.0215	PREVIDÊNCIA COMPLEMENTAR		2.000,00	2.000,00
	Saúde	78.000,00	152.695.750,00	152.773.750,00
	Administração Geral		25.486.400,00	25.486.400,00
10.122.0121	SUPORTE A ADMINISTR. E UNID. SUBORDINADAS - SS		25.486.400,00	25.486.400,00
	Atenção Básica		26.139.450,00	26.139.450,00
10.301.0122	REDE DE SERVIÇOS DE ATENÇÃO BÁSICA		26.124.500,00	26.124.500,00
10.301.0130	GESTÃO DO SUS		14.950,00	14.950,00
	Assistência Hospitalar e Ambulatorial	78.000,00	86.130.700,00	86.208.700,00
10.302.0123	SERVIÇOS DE ATENÇÃO BÁSICA ÀS URGÊNCIAS E EMERGÊNCIAS	78.000,00	34.927.300,00	35.005.300,00
10.302.0124	GESTÃO MÉDICA E HOSPITALAR		51.203.400,00	51.203.400,00
	Suporte Profilático e Terapêutico		4.769.200,00	4.769.200,00
10.303.0125	PROMOÇÃO DA ASSISTÊNCIA FARMACÊUTICA		4.769.200,00	4.769.200,00
	Vigilância Sanitária		5.640.000,00	5.640.000,00
10.304.0126	AÇÕES DE VIGILÂNCIA SANITÁRIA		5.640.000,00	5.640.000,00
	VIGILÂNCIA EPIDEMIOLÓGICA		4.519.000,00	4.519.000,00
10.305.0127	VIGILÂNCIA EPIDEMIOLÓGICA		4.400.000,00	4.400.000,00
10.305.0128	PREVENÇÃO E QUALIF. DE ATENÇÃO EM HIV/AIDS E OUTRA		119.000,00	119.000,00
	Alimentação e Nutrição		11.000,00	11.000,00
10.306.0130	GESTÃO DO SUS		11.000,00	11.000,00
	Educação	293.000,00	231.004.000,00	231.297.000,00
	Administração Geral	82.000,00	4.503.661,62	4.585.661,62
12.122.0051	SUPORTE A ADMINISTRAÇÃO E UNIDADES SUBORDINADAS -	82.000,00	4.503.661,62	4.585.661,62
	Alimentação e Nutrição		14.726.338,38	14.726.338,38
12.306.0058	ALIMENTAÇÃO ESCOLAR		14.726.338,38	14.726.338,38
	Ensino Fundamental	103.000,00	104.921.784,00	105.024.784,00
12.361.0052	GESTÃO DO FUNDEB		28.343.000,00	28.343.000,00
12.361.0055	ESCOLA CIDADÃ	103.000,00	76.578.784,00	76.681.784,00
	ENSINO SUPERIOR		2.175.000,00	2.175.000,00
12.364.0060	SUPORTE AO ENSINO SUPERIOR		2.175.000,00	2.175.000,00
	Educação Infantil	108.000,00	89.055.416,00	89.163.416,00
12.365.0052	GESTÃO DO FUNDEB		49.157.000,00	49.157.000,00



PREFEITURA DO MUNICIPIO DE BERTIOGA

Demonstrativo das Funções, Sub-Funções e Programas por Projetos, Atividades e Operações Especiais - Anexo 7 Lei 4320/64 - Adendo VI (Portaria SOF nº 8 /85)

Orçamento para 2025

12.365.0053	PRIMEIROS PASSOS	54.000,00	13.974.928,00	14.028.928,00
12.365.0054	MELHOR INFÂNCIA	54.000,00	25.923.488,00	25.977.488,00
	Educação de Jovens e Adultos		4.000,00	4.000,00
12.366.0061	ERRADICAÇÃO DO ANALFABETISMO EM JOVENS E ADULTOS		4.000,00	4.000,00
	Educação Especial		15.617.800,00	15.617.800,00
12.367.0056	EDUCAÇÃO INCLUSIVA		15.617.800,00	15.617.800,00
	CULTURA		3.356.360,00	3.356.360,00
	MANUTENÇÃO DO MUSEU		12.000,00	12.000,00
13.391.0234	DESENVOL. CULTURAL E PRESERVAÇÃO DO PATRIM. HISTÓR		12.000,00	12.000,00
	ATIVIDADES CULTURAIS		3.344.360,00	3.344.360,00
13.392.0234	DESENVOL. CULTURAL E PRESERVAÇÃO DO PATRIM. HISTÓR		3.344.360,00	3.344.360,00
	Urbanismo	85.099.371,81	93.519.500,00	178.618.871,81
	INFRAESTRUTURA URBANA	85.099.371,81	30.903.500,00	116.002.871,81
15.451.0044	ILUMINAÇÃO PÚBLICA		12.600.000,00	12.600.000,00
15.451.0091	SUPORTE A SECRETARIA E UNIDADES SUBORDINADAS - SP		7.265.000,00	7.265.000,00
15.451.0141	SUPORTE A SECRETARIA E UNIDADES SUBORDINADAS - SO		8.438.500,00	8.438.500,00
15.451.0142	DESAPROPRIAÇÃO DE IMÓVEIS	500.000,00		500.000,00
15.451.0147	FUNDO MUNICIPAL DE SANEAMENTO - FUNSAIB		2.600.000,00	2.600.000,00
15.451.0148	OBRAS MUNICIPAIS	84.599.371,81		84.599.371,81
	Serviços Urbanos		62.616.000,00	62.616.000,00
15.452.0041	SUPORTE A SECRETARIA E UNIDADES SUBORDINADAS - SU		15.041.000,00	15.041.000,00
15.452.0042	CIDADE LIMPA		22.425.000,00	22.425.000,00
15.452.0043	COLETA E PROCESSAMENTO DE RESÍDUOS SÓLIDOS		25.150.000,00	25.150.000,00
	Habitação		233.000,00	233.000,00
	Habitação Urbana		233.000,00	233.000,00
16.482.0146	FDO MUNICIPAL DE HABITAÇÃO - FMH		233.000,00	233.000,00
	Gestão Ambiental		18.199.000,00	18.199.000,00
	Administração Geral		453.000,00	453.000,00
18.122.0186	BEM ESTAR ANIMAL		453.000,00	453.000,00
	Preservação e Conservação Ambiental		17.686.000,00	17.686.000,00
18.541.0181	ADM. DA SECRETARIA DE MEIO AMBIENTE		15.604.000,00	15.604.000,00



PREFEITURA DO MUNICIPIO DE BERTIOGA

Demonstrativo das Funções, Sub-Funções e Programas por Projetos, Atividades e Operações Especiais - Anexo 7 Lei 4320/64 - Adendo VI (Portaria SOF nº 8 /85)

Orçamento para 2025

18.541.0183	COLETA SELETIVA	582.000,00	582.000,00
18.541.0184	FUNDO MUNICIPAL DE PRESERVAÇÃO AMBIENTAL - FUNESPA	1.125.000,00	1.125.000,00
18.541.0185	EDUCAÇÃO AMBIENTAL	375.000,00	375.000,00
	Controle Ambiental	60.000,00	60.000,00
18.542.0182	PLANOS AMBIENTAIS	60.000,00	60.000,00
	Comércio e Serviços	12.854.000,00	12.854.000,00
	Turismo	12.854.000,00	12.854.000,00
23.695.0231	SUPOORTE A SECRETARIA E UNIDADES SUBORDINADAS - ST	4.537.000,00	4.537.000,00
23.695.0232	DESENVOLVIMENTO TURÍSTICO	207.000,00	207.000,00
23.695.0233	FUNDO ESPECIAL DE TURISMO - FETUR	180.000,00	180.000,00
23.695.0235	EVENTOS DO CALENDÁRIO TURÍSTICO	7.930.000,00	7.930.000,00
	TRANSPORTE	11.311.000,00	11.311.000,00
	TRANSPORTE COLETIVOS E URBANOS	11.311.000,00	11.311.000,00
26.453.0110	TRANSPORTE PARA TODOS	11.311.000,00	11.311.000,00
	Desporto e Lazer	11.824.001,00	11.824.001,00
	Desporto Comunitário	11.824.001,00	11.824.001,00
27.812.0241	GESTÃO DO SISTEMA DE DESPORTO	11.824.001,00	11.824.001,00
	Encargos Especiais	51.648.535,91	51.648.535,91
	Serviço da Dívida Interna	36.678.496,66	36.678.496,66
28.843.0911	PAGAMENTOS DE DÍVIDAS E SENTENÇAS JUDICIAIS.	36.678.496,66	36.678.496,66
	Transferências	8.274.455,00	8.274.455,00
28.845.0011	CUSTEIO DO BERTPREV	995.205,00	995.205,00
28.845.0912	CONTRIBUIÇÃO AO PASEP	7.279.250,00	7.279.250,00
	Outros Encargos Especiais	6.695.584,25	6.695.584,25
28.846.0911	PAGAMENTOS DE DÍVIDAS E SENTENÇAS JUDICIAIS.	6.695.584,25	6.695.584,25
	Reserva de Contingência	14.606.984,34	92.843.279,34
	Reserva do RPPS		73.148.090,00
99.997.0999	RESERVA DE CONTINGÊNCIA		73.148.090,00
	Reserva de Contingência	14.606.984,34	19.695.189,34
99.999.0996	RESERVA DE CONTINGÊNCIA	14.606.984,34	18.249.984,34



PREFEITURA DO MUNICIPIO DE BERTIOGA

Demonstrativo das Funções, Sub-Funções e Programas por Projetos, Atividades e Operações Especiais - Anexo 7
Lei 4320/64 - Adendo VI (Portaria SOF nº 8 /85)
Orçamento para 2025

99.999.0999 RESERVA DE CONTINGÊNCIA					1.445.205,00
TOTAL GERAL					92.842.371,81 811.187.984,75 66.705.520,25 1.048.972.171,81



PREFEITURA DO MUNICIPIO DE BERTIOGA

Demonstrativo da Despesa por Funções, Subfunções e Programas conforme Vínculo com Recursos - Anexo 8

Lei 4320/64 - Adendo VII (Portaria SOF nº 8 /85)

Orçamento para 2025

Classificação Funcional	Especificação	Ordinário	Vinculado	Total
01	Legislativa	38.000.000,00		38.000.000,00
01.031	Ação Legislativa	38.000.000,00		38.000.000,00
01.031.0002	MANUTENÇÃO DA CÂMARA MUNICIPAL DE BERTIOGA	37.200.000,00		37.200.000,00
01.031.0003	COBERTURA ATUARIAL	800.000,00		800.000,00
03	ESSENCIAL À JUSTIÇA	10.282.000,00		10.282.000,00
03.092	REPRESENTAÇÃO JUDICIAL E EXTRAJUDICIAL	10.282.000,00		10.282.000,00
03.092.0152	SUPORE A SECRETARIA E UNIDADES SUBORDINADAS - PG	10.282.000,00		10.282.000,00
04	Administração	105.264.353,75		105.264.353,75
04.122	Administração Geral	66.549.938,00		66.549.938,00
04.122.0011	CUSTEIO DO BERTPREV	4.297.000,00		4.297.000,00
04.122.0013	COBERTURA ATUARIAL	135.000,00		135.000,00
04.122.0021	SUPORE A COORDENAÇÃO DA SECRETARIA - SG	15.490.000,00		15.490.000,00
04.122.0106	TRÂNSITO COM SEGURANÇA	7.456.000,00		7.456.000,00
04.122.0107	SISTEMA DE TRANSPORTE	1.455.000,00		1.455.000,00
04.122.0211	SUPORE A SECRETARIA E UNIDADES SUBORDINADAS -SA	24.199.000,00		24.199.000,00
04.122.0213	COBERTURA ATUARIAL	11.237.938,00		11.237.938,00
04.122.0224	ATENDIMENTO AO CIDADÃO - POUPATEMPO	2.280.000,00		2.280.000,00
04.123	ADMINISTRAÇÃO FINANCEIRA	18.873.415,75		18.873.415,75
04.123.0221	SUPORE A SECRETARIA E UNIDADES SUBORDINADAS - SF	18.873.415,75		18.873.415,75
04.126	TECNOLOGIA DA INFORMAÇÃO	5.104.000,00		5.104.000,00
04.126.0023	TECNOLOGIA DE SISTEMA DE INFORMAÇÃO	5.104.000,00		5.104.000,00
04.128	Formação de Recursos Humanos	193.000,00		193.000,00
04.128.0024	TREINAMENTO E APERFEIÇOAMENTO DE PESSOAL	190.000,00		190.000,00
04.128.0222	PROGRAMA DE MODERNIZAÇÃO DA ADMINISTRAÇÃO	3.000,00		3.000,00
04.131	Comunicação Social	7.599.000,00		7.599.000,00
04.131.0021	SUPORE A COORDENAÇÃO DA SECRETARIA - SG	7.599.000,00		7.599.000,00
04.331	PROTEÇÃO E BENEFÍCIOS AO TRABALHADOR	6.945.000,00		6.945.000,00
04.331.0212	SAÚDE OCUPACIONAL E SEGURANÇA DO TRABALHO	410.000,00		410.000,00
04.331.0216	PROTEÇÃO E BENEFÍCIOS AOS SERVIDORES.	6.535.000,00		6.535.000,00
06	Segurança Pública	44.004.000,00		44.004.000,00
06.181	POLICIAMENTO	43.744.000,00		43.744.000,00



PREFEITURA DO MUNICIPIO DE BERTIOGA

Demonstrativo da Despesa por Funções, Subfunções e Programas conforme Vínculo com Recursos - Anexo 8

Lei 4320/64 - Adendo VII (Portaria SOF nº 8 /85)

Orçamento para 2025

Classificação Funcional	Especificação	Ordinário	Vinculado	Total
06.181.0101	SUORTE A ADMINISTRAÇÃO E UNIDADES SUBORDINADAS -	40.227.000,00		40.227.000,00
06.181.0103	OPERAÇÃO VERÃO	1.300.000,00		1.300.000,00
06.181.0105	GUARDA CIVIL MUNICIPAL	953.000,00		953.000,00
06.181.0108	MANUTENÇÃO DA SEGURANÇA PÚBLICA	80.000,00		80.000,00
06.181.0109	MANUTENÇÃO DO CORPO DE BOMBEIROS	1.184.000,00		1.184.000,00
06.182	Defesa Civil	260.000,00		260.000,00
06.182.0251	DEFESA CIVIL MUNICIPAL	260.000,00		260.000,00
08	Assistência Social	21.381.860,00	579.160,00	21.961.020,00
08.241	Assistência à Pessoa Idosa	701.000,00		701.000,00
08.241.0171	GESTÃO DA POLÍTICA DE ATENDIMENTO AO IDOSO	701.000,00		701.000,00
08.243	Assistência à Criança e ao Adolescente	3.502.000,00	96.000,00	3.598.000,00
08.243.0162	MANUTENÇÃO DO CONSELHO TUTELAR	776.000,00		776.000,00
08.243.0169	PROTEÇÃO SOCIAL ESPECIAL	2.626.000,00	96.000,00	2.722.000,00
08.243.0170	GESTÃO DA POLÍTICA DE ATENDIMENTO À CRIANÇA E AO A	100.000,00		100.000,00
08.244	Assistência Comunitária	17.128.860,00	483.160,00	17.612.020,00
08.244.0022	GESTÃO DAS ATIVIDADES DO F.S.S.	83.000,00		83.000,00
08.244.0161	ADMINISTR. SECRETARIA DE DESENVOLV. SOCIAL, TRABAL	12.972.000,00	130.000,00	13.102.000,00
08.244.0164	BENEFÍCIOS EVENTUAIS	46.000,00		46.000,00
08.244.0165	SEGURANÇA ALIMENTAR	2.000,00		2.000,00
08.244.0166	GESTÃO DO PROGRAMA BOLSA FAMÍLIA	587.000,00	67.000,00	654.000,00
08.244.0167	GESTÃO DO SUAS	74.000,00	26.000,00	100.000,00
08.244.0168	PROTEÇÃO SOCIAL BÁSICA	430.460,00	159.840,00	590.300,00
08.244.0169	PROTEÇÃO SOCIAL ESPECIAL	2.897.400,00	100.320,00	2.997.720,00
08.244.0172	ACOLHIMENTO INSTITUCIONAL PARA MULHERES EM SITUAÇÃO	37.000,00		37.000,00
08.334	Fomento ao Trabalho	50.000,00		50.000,00
08.334.0163	TRABALHO E RENDA	50.000,00		50.000,00
09	Previdência Social	64.502.000,00		64.502.000,00
09.272	Previdência do Regime Estatutário	64.500.000,00		64.500.000,00
09.272.0012	PREVIDENCIÁRIO	64.500.000,00		64.500.000,00
09.273	Previdência Social	2.000,00		2.000,00
09.273.0215	PREVIDÊNCIA COMPLEMENTAR	2.000,00		2.000,00
10	Saúde	141.302.000,00	11.471.750,00	152.773.750,00



PREFEITURA DO MUNICIPIO DE BERTIOGA

Demonstrativo da Despesa por Funções, Subfunções e Programas conforme Vínculo com Recursos - Anexo 8

Lei 4320/64 - Adendo VII (Portaria SOF nº 8 /85)

Orçamento para 2025

Classificação Funcional	Especificação	Ordinário	Vinculado	Total
10.122	Administração Geral	25.486.400,00		25.486.400,00
10.122.0121	SUPORTE A ADMINISTR. E UNID. SUBORDINADAS - SS	25.486.400,00		25.486.400,00
10.301	Atenção Básica	24.481.200,00	1.658.250,00	26.139.450,00
10.301.0122	REDE DE SERVIÇOS DE ATENÇÃO BÁSICA	24.481.200,00	1.643.300,00	26.124.500,00
10.301.0130	GESTÃO DO SUS		14.950,00	14.950,00
10.302	Assistência Hospitalar e Ambulatorial	77.788.200,00	8.420.500,00	86.208.700,00
10.302.0123	SERVIÇOS DE ATENÇÃO BÁSICA ÀS URGÊNCIAS E EMERGÊNCIAS	33.968.300,00	1.037.000,00	35.005.300,00
10.302.0124	GESTÃO MÉDICA E HOSPITALAR	43.819.900,00	7.383.500,00	51.203.400,00
10.303	Suporte Profilático e Terapêutico	4.525.200,00	244.000,00	4.769.200,00
10.303.0125	PROMOÇÃO DA ASSISTÊNCIA FARMACÊUTICA	4.525.200,00	244.000,00	4.769.200,00
10.304	Vigilância Sanitária	5.600.000,00	40.000,00	5.640.000,00
10.304.0126	AÇÕES DE VIGILÂNCIA SANITÁRIA	5.600.000,00	40.000,00	5.640.000,00
10.305	VIGILÂNCIA EPIDEMIOLÓGICA	3.421.000,00	1.098.000,00	4.519.000,00
10.305.0127	VIGILÂNCIA EPIDEMIOLÓGICA	3.416.000,00	984.000,00	4.400.000,00
10.305.0128	PREVENÇÃO E QUALIF. DE ATENÇÃO EM HIV/AIDS E OUTRA	5.000,00	114.000,00	119.000,00
10.306	Alimentação e Nutrição		11.000,00	11.000,00
10.306.0130	GESTÃO DO SUS		11.000,00	11.000,00
12	Educação	224.639.000,00	6.658.000,00	231.297.000,00
12.122	Administração Geral	4.582.661,62	3.000,00	4.585.661,62
12.122.0051	SUPORTE A ADMINISTRAÇÃO E UNIDADES SUBORDINADAS -	4.582.661,62	3.000,00	4.585.661,62
12.306	Alimentação e Nutrição	8.086.338,38	6.640.000,00	14.726.338,38
12.306.0058	ALIMENTAÇÃO ESCOLAR	8.086.338,38	6.640.000,00	14.726.338,38
12.361	Ensino Fundamental	105.009.784,00	15.000,00	105.024.784,00
12.361.0052	GESTÃO DO FUNDEB	28.343.000,00		28.343.000,00
12.361.0055	ESCOLA CIDADÃ	76.666.784,00	15.000,00	76.681.784,00
12.364	ENSINO SUPERIOR	2.175.000,00		2.175.000,00
12.364.0060	SUPORTE AO ENSINO SUPERIOR	2.175.000,00		2.175.000,00
12.365	Educação Infantil	89.163.416,00		89.163.416,00
12.365.0052	GESTÃO DO FUNDEB	49.157.000,00		49.157.000,00
12.365.0053	PRIMEIROS PASSOS	14.028.928,00		14.028.928,00
12.365.0054	MELHOR INFÂNCIA	25.977.488,00		25.977.488,00



PREFEITURA DO MUNICIPIO DE BERTIOGA

Demonstrativo da Despesa por Funções, Subfunções e Programas conforme Vínculo com Recursos - Anexo 8

Lei 4320/64 - Adendo VII (Portaria SOF nº 8 /85)

Orçamento para 2025

Classificação Funcional	Especificação	Ordinário	Vinculado	Total
12.366	Educação de Jovens e Adultos	4.000,00		4.000,00
12.366.0061	ERRADICAÇÃO DO ANALFABETISMO EM JOVENS E ADULTOS	4.000,00		4.000,00
12.367	Educação Especial	15.617.800,00		15.617.800,00
12.367.0056	EDUCAÇÃO INCLUSIVA	15.617.800,00		15.617.800,00
13	CULTURA	3.356.360,00		3.356.360,00
13.391	MANUTENÇÃO DO MUSEU	12.000,00		12.000,00
13.391.0234	DESENVOL. CULTURAL E PRESERVAÇÃO DO PATRIM. HISTÓR	12.000,00		12.000,00
13.392	ATIVIDADES CULTURAIS	3.344.360,00		3.344.360,00
13.392.0234	DESENVOL. CULTURAL E PRESERVAÇÃO DO PATRIM. HISTÓR	3.344.360,00		3.344.360,00
15	Urbanismo	174.728.871,81	3.890.000,00	178.618.871,81
15.451	INFRAESTRUTURA URBANA	112.112.871,81	3.890.000,00	116.002.871,81
15.451.0044	ILUMINAÇÃO PÚBLICA	12.600.000,00		12.600.000,00
15.451.0091	SUORTE A SECRETARIA E UNIDADES SUBORDINADAS - SP	7.265.000,00		7.265.000,00
15.451.0141	SUORTE A SECRETARIA E UNIDADES SUBORDINADAS - SO	8.438.500,00		8.438.500,00
15.451.0142	DESAPROPRIAÇÃO DE IMÓVEIS	500.000,00		500.000,00
15.451.0147	FUNDO MUNICIPAL DE SANEAMENTO - FUNSAIB	2.600.000,00		2.600.000,00
15.451.0148	OBRAS MUNICIPAIS	80.709.371,81	3.890.000,00	84.599.371,81
15.452	Serviços Urbanos	62.616.000,00		62.616.000,00
15.452.0041	SUORTE A SECRETARIA E UNIDADES SUBORDINADAS - SU	15.041.000,00		15.041.000,00
15.452.0042	CIDADE LIMPA	22.425.000,00		22.425.000,00
15.452.0043	COLETA E PROCESSAMENTO DE RESÍDUOS SÓLIDOS	25.150.000,00		25.150.000,00
16	Habitação	233.000,00		233.000,00
16.482	Habitação Urbana	233.000,00		233.000,00
16.482.0146	FDO MUNICIPAL DE HABITAÇÃO - FMH	233.000,00		233.000,00
18	Gestão Ambiental	18.199.000,00		18.199.000,00
18.122	Administração Geral	453.000,00		453.000,00
18.122.0186	BEM ESTAR ANIMAL	453.000,00		453.000,00
18.541	Preservação e Conservação Ambiental	17.686.000,00		17.686.000,00
18.541.0181	ADM. DA SECRETARIA DE MEIO AMBIENTE	15.604.000,00		15.604.000,00
18.541.0183	COLETA SELETIVA	582.000,00		582.000,00
18.541.0184	FUNDO MUNICIPAL DE PRESERVAÇÃO AMBIENTAL - FUNESPA	1.125.000,00		1.125.000,00



PREFEITURA DO MUNICIPIO DE BERTIOGA

Demonstrativo da Despesa por Funções, Subfunções e Programas conforme Vínculo com Recursos - Anexo 8

Lei 4320/64 - Adendo VII (Portaria SOF nº 8 /85)

Orçamento para 2025

Classificação Funcional	Especificação	Ordinário	Vinculado	Total
18.541.0185	EDUCAÇÃO AMBIENTAL	375.000,00		375.000,00
18.542	Controle Ambiental	60.000,00		60.000,00
18.542.0182	PLANOS AMBIENTAIS	60.000,00		60.000,00
23	Comércio e Serviços	12.854.000,00		12.854.000,00
23.695	Turismo	12.854.000,00		12.854.000,00
23.695.0231	SUORTE A SECRETARIA E UNIDADES SUBORDINADAS - ST	4.537.000,00		4.537.000,00
23.695.0232	DESENVOLVIMENTO TURÍSTICO	207.000,00		207.000,00
23.695.0233	FUNDO ESPECIAL DE TURISMO - FETUR	180.000,00		180.000,00
23.695.0235	EVENTOS DO CALENDÁRIO TURÍSTICO	7.930.000,00		7.930.000,00
26	TRANSPORTE	11.311.000,00		11.311.000,00
26.453	TRANSPORTE COLETIVOS E URBANOS	11.311.000,00		11.311.000,00
26.453.0110	TRANSPORTE PARA TODOS	11.311.000,00		11.311.000,00
27	Desporto e Lazer	11.824.001,00		11.824.001,00
27.812	Desporto Comunitário	11.824.001,00		11.824.001,00
27.812.0241	GESTÃO DO SISTEMA DE DESPORTO	11.824.001,00		11.824.001,00
28	Encargos Especiais	51.648.535,91		51.648.535,91
28.843	Serviço da Dívida Interna	36.678.496,66		36.678.496,66
28.843.0911	PAGAMENTOS DE DÍVIDAS E SENTENÇAS JUDICIAIS.	36.678.496,66		36.678.496,66
28.845	Transferências	8.274.455,00		8.274.455,00
28.845.0011	CUSTEIO DO BERTPREV	995.205,00		995.205,00
28.845.0912	CONTRIBUIÇÃO AO PASEP	7.279.250,00		7.279.250,00
28.846	Outros Encargos Especiais	6.695.584,25		6.695.584,25
28.846.0911	PAGAMENTOS DE DÍVIDAS E SENTENÇAS JUDICIAIS.	6.695.584,25		6.695.584,25
99	Reserva de Contingência	92.843.279,34		92.843.279,34
99.997	Reserva do RPPS	73.148.090,00		73.148.090,00
99.997.0999	RESERVA DE CONTINGÊNCIA	73.148.090,00		73.148.090,00
99.999	Reserva de Contingência	19.695.189,34		19.695.189,34
99.999.0996	RESERVA DE CONTINGÊNCIA	18.249.984,34		18.249.984,34
99.999.0999	RESERVA DE CONTINGÊNCIA	1.445.205,00		1.445.205,00



PREFEITURA DO MUNICIPIO DE BERTIOGA

Demonstrativo da Despesa por Funções, Subfunções e Programas conforme Vínculo com Recursos - Anexo 8

Lei 4320/64 - Adendo VII (Portaria SOF nº 8 /85)

Orçamento para 2025

<i>Classificação Funcional</i>	<i>Especificação</i>	<i>Ordinario</i>	<i>Vinculado</i>	<i>Total</i>
TOTAL GERAL		1.026.373.261,81	22.598.910,00	1.048.972.171,81



PREFEITURA DO MUNICÍPIO DE BERTIOGA

Demonstrativo da Despesa por Órgãos, Unidades e Funções - Anexo 9 Adendo VIII (Portaria SOF nº 8 /85)

Orçamento para 2025

ÓRGÃO	Legislativa	ESSENCIAL À JUSTIÇA	Administração	Segurança Pública	Assistência Social
01 - PREFEITURA					
Unidade					
16 - SECRETARIA DE GOVERNO E GESTÃO	0,00	0,00	28.383.000,00	0,00	83.000,00
18 - SECRETARIA DE SERVIÇOS URBANOS	0,00	0,00	0,00	0,00	0,00
19 - SECRETARIA DE EDUCAÇÃO	0,00	0,00	0,00	0,00	0,00
20 - SECRETARIA DE DESENVOL. SOCIAL, TRABALHO E RENDA	0,00	0,00	0,00	0,00	21.878.020,00
21 - SECRETARIA DE MEIO AMBIENTE	0,00	0,00	0,00	0,00	0,00
22 - SECRETARIA DE PLANEJAMENTO URBANO	0,00	0,00	0,00	0,00	0,00
23 - SECRETARIA DE SEGURANÇA E CIDADANIA	0,00	0,00	8.911.000,00	44.004.000,00	0,00
25 - SECRETARIA DE SAÚDE	0,00	0,00	0,00	0,00	0,00
26 - SECRETARIA DE OBRAS E HABITAÇÃO	0,00	0,00	0,00	0,00	0,00
29 - PROCURADORIA GERAL DO MUNICÍPIO	0,00	10.282.000,00	0,00	0,00	0,00
32 - SECRETARIA DE ADMINISTRAÇÃO	0,00	0,00	42.381.938,00	0,00	0,00
33 - SECRETARIA DA FAZENDA	0,00	0,00	21.156.415,75	0,00	0,00
36 - SECRETARIA DE ESPORTE E LAZER	0,00	0,00	0,00	0,00	0,00
43 - SECRETARIA DE TURISMO E CULTURA	0,00	0,00	0,00	0,00	0,00
Total Órgão	0,00	10.282.000,00	100.832.353,75	44.004.000,00	21.961.020,00
02 - CÂMARA MUNICIPAL DE BERTIOGA					
Unidade					
04 - CÂMARA MUNICIPAL DE BERTIOGA	38.000.000,00	0,00	0,00	0,00	0,00
Total Órgão	38.000.000,00	0,00	0,00	0,00	0,00
03 - BERTPREV					
Unidade					
05 - BERTPREV	0,00	0,00	4.432.000,00	0,00	0,00
Total Órgão	0,00	0,00	4.432.000,00	0,00	0,00
Total	38.000.000,00	10.282.000,00	105.264.353,75	44.004.000,00	21.961.020,00



PREFEITURA DO MUNICIPIO DE BERTIOGA

Demonstrativo da Despesa por Órgãos, Unidades e Funções - Anexo 9 Adendo VIII (Portaria SOF nº 8 /85)

Orçamento para 2025

ÓRGÃO	Previdência Social	Saúde	Educação	CULTURA	Urbanismo
01 - PREFEITURA					
Unidade					
16 - SECRETARIA DE GOVERNO E GESTÃO	0,00	0,00	0,00	0,00	0,00
18 - SECRETARIA DE SERVIÇOS URBANOS	0,00	0,00	0,00	0,00	75.216.000,00
19 - SECRETARIA DE EDUCAÇÃO	0,00	0,00	231.297.000,00	0,00	0,00
20 - SECRETARIA DE DESENVOL. SOCIAL, TRABALHO E RENDA	0,00	0,00	0,00	0,00	0,00
21 - SECRETARIA DE MEIO AMBIENTE	0,00	0,00	0,00	0,00	0,00
22 - SECRETARIA DE PLANEJAMENTO URBANO	0,00	0,00	0,00	0,00	7.265.000,00
23 - SECRETARIA DE SEGURANÇA E CIDADANIA	0,00	0,00	0,00	0,00	0,00
25 - SECRETARIA DE SAÚDE	0,00	152.773.750,00	0,00	0,00	0,00
26 - SECRETARIA DE OBRAS E HABITAÇÃO	0,00	0,00	0,00	0,00	96.137.871,81
29 - PROCURADORIA GERAL DO MUNICÍPIO	0,00	0,00	0,00	0,00	0,00
32 - SECRETARIA DE ADMINISTRAÇÃO	2.000,00	0,00	0,00	0,00	0,00
33 - SECRETARIA DA FAZENDA	0,00	0,00	0,00	0,00	0,00
36 - SECRETARIA DE ESPORTE E LAZER	0,00	0,00	0,00	0,00	0,00
43 - SECRETARIA DE TURISMO E CULTURA	0,00	0,00	0,00	3.356.360,00	0,00
Total Órgão	2.000,00	152.773.750,00	231.297.000,00	3.356.360,00	178.618.871,81
02 - CÂMARA MUNICIPAL DE BERTIOGA					
Unidade					
04 - CÂMARA MUNICIPAL DE BERTIOGA	0,00	0,00	0,00	0,00	0,00
Total Órgão	0,00	0,00	0,00	0,00	0,00
03 - BERTPREV					
Unidade					
05 - BERTPREV	64.500.000,00	0,00	0,00	0,00	0,00
Total Órgão	64.500.000,00	0,00	0,00	0,00	0,00
Total	64.502.000,00	152.773.750,00	231.297.000,00	3.356.360,00	178.618.871,81



PREFEITURA DO MUNICIPIO DE BERTIOGA

Demonstrativo da Despesa por Órgãos, Unidades e Funções - Anexo 9 Adendo VIII (Portaria SOF nº 8 /85)

Orçamento para 2025

ÓRGÃO	Habitação	Gestão Ambiental	Comércio e Serviços	TRANSPORTE	Desporto e Lazer
01 - PREFEITURA					
Unidade					
16 - SECRETARIA DE GOVERNO E GESTÃO	0,00	0,00	0,00	0,00	0,00
18 - SECRETARIA DE SERVIÇOS URBANOS	0,00	0,00	0,00	0,00	0,00
19 - SECRETARIA DE EDUCAÇÃO	0,00	0,00	0,00	0,00	0,00
20 - SECRETARIA DE DESENVOL. SOCIAL, TRABALHO E RENDA	0,00	0,00	0,00	0,00	0,00
21 - SECRETARIA DE MEIO AMBIENTE	0,00	18.199.000,00	0,00	0,00	0,00
22 - SECRETARIA DE PLANEJAMENTO URBANO	0,00	0,00	0,00	0,00	0,00
23 - SECRETARIA DE SEGURANÇA E CIDADANIA	0,00	0,00	0,00	11.311.000,00	0,00
25 - SECRETARIA DE SAÚDE	0,00	0,00	0,00	0,00	0,00
26 - SECRETARIA DE OBRAS E HABITAÇÃO	233.000,00	0,00	0,00	0,00	0,00
29 - PROCURADORIA GERAL DO MUNICÍPIO	0,00	0,00	0,00	0,00	0,00
32 - SECRETARIA DE ADMINISTRAÇÃO	0,00	0,00	0,00	0,00	0,00
33 - SECRETARIA DA FAZENDA	0,00	0,00	0,00	0,00	0,00
36 - SECRETARIA DE ESPORTE E LAZER	0,00	0,00	0,00	0,00	11.824.001,00
43 - SECRETARIA DE TURISMO E CULTURA	0,00	0,00	12.854.000,00	0,00	0,00
Total Órgão	233.000,00	18.199.000,00	12.854.000,00	11.311.000,00	11.824.001,00
02 - CÂMARA MUNICIPAL DE BERTIOGA					
Unidade					
04 - CÂMARA MUNICIPAL DE BERTIOGA	0,00	0,00	0,00	0,00	0,00
Total Órgão	0,00	0,00	0,00	0,00	0,00
03 - BERTPREV					
Unidade					
05 - BERTPREV	0,00	0,00	0,00	0,00	0,00
Total Órgão	0,00	0,00	0,00	0,00	0,00
Total	233.000,00	18.199.000,00	12.854.000,00	11.311.000,00	11.824.001,00



PREFEITURA DO MUNICIPIO DE BERTIOGA

Demonstrativo da Despesa por Órgãos, Unidades e Funções - Anexo 9 Adendo VIII (Portaria SOF nº 8 /85)

Orçamen

ÓRGÃO	Encargos Especiais	Reserva de Contingência	TOTAL
01 - PREFEITURA			
Unidade			
16 - SECRETARIA DE GOVERNO E GESTÃO	0,00	0,00	28.466.000,00
18 - SECRETARIA DE SERVIÇOS URBANOS	0,00	0,00	75.216.000,00
19 - SECRETARIA DE EDUCAÇÃO	0,00	0,00	231.297.000,00
20 - SECRETARIA DE DESENVOL. SOCIAL, TRABALHO E RENDA	0,00	0,00	21.878.020,00
21 - SECRETARIA DE MEIO AMBIENTE	0,00	0,00	18.199.000,00
22 - SECRETARIA DE PLANEJAMENTO URBANO	0,00	0,00	7.265.000,00
23 - SECRETARIA DE SEGURANÇA E CIDADANIA	0,00	0,00	64.226.000,00
25 - SECRETARIA DE SAÚDE	0,00	0,00	152.773.750,00
26 - SECRETARIA DE OBRAS E HABITAÇÃO	0,00	0,00	96.370.871,81
29 - PROCURADORIA GERAL DO MUNICÍPIO	0,00	0,00	10.282.000,00
32 - SECRETARIA DE ADMINISTRAÇÃO	0,00	0,00	42.383.938,00
33 - SECRETARIA DA FAZENDA	50.653.330,91	18.249.984,34	90.059.731,00
36 - SECRETARIA DE ESPORTE E LAZER	0,00	0,00	11.824.001,00
43 - SECRETARIA DE TURISMO E CULTURA	0,00	0,00	16.210.360,00
Total Órgão	50.653.330,91	18.249.984,34	866.451.671,81
02 - CÂMARA MUNICIPAL DE BERTIOGA			
Unidade			
04 - CÂMARA MUNICIPAL DE BERTIOGA	0,00	0,00	38.000.000,00
Total Órgão	0,00	0,00	38.000.000,00
03 - BERTPREV			
Unidade			
05 - BERTPREV	995.205,00	74.593.295,00	144.520.500,00
Total Órgão	995.205,00	74.593.295,00	144.520.500,00
Total	51.648.535,91	92.843.279,34	1.048.972.171,81

0,00	0,00
0,00	0,00

Página 4



PREFEITURA DO MUNICIPIO DE BERTIOGA

Demonstrativo da Despesa por Órgãos, Unidades e Funções - Anexo 9 Adendo VIII (Portaria SOF nº 8 /85)

Orçamento para 2025

ÓRGÃO	Encargos Especiais	Reserva de Contingência	TOTAL		
01 - PREFEITURA					
Unidade					
16 - SECRETARIA DE GOVERNO E GESTÃO	0,00	0,00	28.466.000,00	0,00	0,00
18 - SECRETARIA DE SERVIÇOS URBANOS	0,00	0,00	75.216.000,00	0,00	0,00
19 - SECRETARIA DE EDUCAÇÃO	0,00	0,00	231.297.000,00	0,00	0,00
20 - SECRETARIA DE DESENVOL. SOCIAL, TRABALHO E RENDA	0,00	0,00	21.878.020,00	0,00	0,00
21 - SECRETARIA DE MEIO AMBIENTE	0,00	0,00	18.199.000,00	0,00	0,00
22 - SECRETARIA DE PLANEJAMENTO URBANO	0,00	0,00	7.265.000,00	0,00	0,00
23 - SECRETARIA DE SEGURANÇA E CIDADANIA	0,00	0,00	64.226.000,00	0,00	0,00
25 - SECRETARIA DE SAÚDE	-0,00	0,00	452.773.750,00	0,00	0,00
26 - SECRETARIA DE OBRAS E HABITAÇÃO	0,00	0,00	96.370.871,81	0,00	0,00
29 - PROCURADORIA GERAL DO MUNICÍPIO	0,00	0,00	10.282.000,00	0,00	0,00
32 - SECRETARIA DE ADMINISTRAÇÃO	0,00	0,00	42.383.938,00	0,00	0,00
33 - SECRETARIA DA FAZENDA	50.653.330,91	18.249.984,34	90.059.731,00	0,00	0,00
36 - SECRETARIA DE ESPORTE E LAZER	0,00	0,00	11.824.001,00	0,00	0,00
43 - SECRETARIA DE TURISMO E CULTURA	0,00	0,00	16.210.360,00	0,00	0,00
Total Órgão	50.653.330,91	18.249.984,34	866.451.671,81	0,00	0,00
02 - CÂMARA MUNICIPAL DE BERTIOGA					
Unidade					
04 - CÂMARA MUNICIPAL DE BERTIOGA	0,00	0,00	38.000.000,00	0,00	0,00
Total Órgão	0,00	0,00	38.000.000,00	0,00	0,00
03 - BERTPREV					
Unidade					
05 - BERTPREV	995.205,00	74.593.295,00	144.520.500,00	0,00	0,00
Total Órgão	995.205,00	74.593.295,00	144.520.500,00	0,00	0,00
Total	51.648.535,91	92.843.279,34	1.048.972.171,81	0,00	0,00



PREFEITURA DO MUNICIPIO DE BERILO

Natureza da Despesa - Anexo 2 - Consolidação por Unidade Orçamentária Lei 4320/64 - Adendo III (Portaria SOF nº 8 /85)

Orçamento para 2025

01.16.00 - SECRETARIA DE GOVERNO E GESTÃO

Natureza da Despesa	Especificação	Sub-Elemento/Elemento	Modalidade Aplicação	Grupo Desp / Categ Econ
3.0.00.00.00	DESPESAS CORRENTES			27.482.000,00
3.1.00.00.00	PESSOAL E ENCARGOS SOCIAIS			13.625.000,00
3.1.90.00.00	APLICAÇÕES DIRETAS		12.765.000,00	
3.1.90.11.00	VENCIMENTOS E VANTAGENS FIXAS - PESSOAL CIVIL	11.500.000,00		
3.1.90.13.00	OBRIGAÇÕES PATRONAIS	1.160.000,00		
3.1.90.16.00	OUTRAS DESPESAS VARIÁVEIS - PESSOAL CIVIL	95.000,00		
3.1.90.92.00	DESPESAS DE EXERCÍCIOS ANTERIORES	10.000,00		
3.1.91.00.00	APLICAÇÃO DIRETA DECORRENTE DE OPERAÇÃO ENTRE ÓRGÃ		860.000,00	
3.1.91.13.00	OBRIGAÇÕES PATRONAIS - INTRA-ORÇAMENTÁRIO	860.000,00		
3.3.00.00.00	OUTRAS DESPESAS CORRENTES			13.857.000,00
3.3.30.00.00	TRANSFERÊNCIAS A ESTADOS E AO DISTRITO FEDERAL		84.000,00	
3.3.30.41.00	CONTRIBUIÇÕES	84.000,00		
3.3.50.00.00	TRANSFERÊNCIAS A INSTITUIÇÕES PRIVADAS SEM FINS LU		71.000,00	
3.3.50.41.00	CONTRIBUIÇÕES	71.000,00		
3.3.90.00.00	APLICAÇÕES DIRETAS		13.702.000,00	
3.3.90.30.00	MATERIAL DE CONSUMO	280.000,00		
3.3.90.32.00	MATERIAL, BEM OU SERVIÇO PARA DISTRIBUIÇÃO GRATUIT	15.000,00		
3.3.90.33.00	PASSAGENS E DESPESAS COM LOCOMOÇÃO	20.000,00		
3.3.90.35.00	SERVIÇOS DE CONSULTORIA	20.000,00		
3.3.90.36.00	OUTROS SERVIÇOS DE TERCEIROS - PESSOA FÍSICA	140.000,00		
3.3.90.39.00	OUTROS SERVIÇOS DE TERCEIROS - PESSOA JURÍDICA	8.604.000,00		
3.3.90.40.00	Serviços de Tecnol.da Informação e Comunicação-PJ	4.007.000,00		
3.3.90.46.00	AUXÍLIO ALIMENTAÇÃO	554.000,00		
3.3.90.49.00	AUXÍLIO TRANSPORTE	52.000,00		
3.3.90.92.00	DESPESAS DE EXERCÍCIOS ANTERIORES	10.000,00		
4.0.00.00.00	DESPESAS DE CAPITAL			984.000,00
4.4.00.00.00	INVESTIMENTOS			984.000,00
4.4.90.00.00	APLICAÇÕES DIRETAS		984.000,00	
4.4.90.40.00	SERVIÇOS DE TEC. DA INFORMAÇÃO E COMUNICAÇÃO - PJ	311.000,00		
4.4.90.51.00	OBRAS E INSTALAÇÕES	132.000,00		
4.4.90.52.00	EQUIPAMENTOS E MATERIAL PERMANENTE	540.000,00		
4.4.90.92.00	DESPESAS DE EXERCÍCIOS ANTERIORES	1.000,00		
			Total	28.466.000,00



PREFEITURA DO MUNICIPIO DE BERTÃO

Natureza da Despesa - Anexo 2 - Consolidação por Unidade Orçamentária Lei 4320/64 - Adendo III (Portaria SOF nº 8 /85)

Orçamento para 2025

01.18.00 - SECRETARIA DE SERVIÇOS URBANOS

Natureza da Despesa	Especificação	Sub-Elemento/Elemento	Modalidade Aplicação	Grupo Desp / Categ Econ
3.0.00.00.00	DESPESAS CORRENTES			74.163.000,00
3.1.00.00.00	PESSOAL E ENCARGOS SOCIAIS			6.455.000,00
3.1.90.00.00	APLICAÇÕES DIRETAS		5.878.000,00	
3.1.90.11.00	VENCIMENTOS E VANTAGENS FIXAS - PESSOAL CIVIL	5.360.000,00		
3.1.90.13.00	OBRIGAÇÕES PATRONAIS	455.000,00		
3.1.90.16.00	OUTRAS DESPESAS VARIÁVEIS - PESSOAL CIVIL	53.000,00		
3.1.90.92.00	DESPESAS DE EXERCÍCIOS ANTERIORES	10.000,00		
3.1.91.00.00	APLICAÇÃO DIRETA DECORRENTE DE OPERAÇÃO ENTRE ÓRGÃ		577.000,00	
3.1.91.13.00	OBRIGAÇÕES PATRONAIS - INTRA-ORÇAMENTÁRIO	577.000,00		
3.3.00.00.00	OUTRAS DESPESAS CORRENTES			67.708.000,00
3.3.90.00.00	APLICAÇÕES DIRETAS		67.708.000,00	
3.3.90.30.00	MATERIAL DE CONSUMO	1.700.000,00		
3.3.90.33.00	PASSAGENS E DESPESAS COM LOCOMOÇÃO	2.000,00		
3.3.90.34.00	OUTRAS DESPESAS DE PESSOAL DECORRENTES DE CONTRATO	1.000,00		
3.3.90.36.00	OUTROS SERVIÇOS DE TERCEIROS - PESSOA FÍSICA	2.000,00		
3.3.90.37.00	LOCAÇÃO DE MÃO-DE-OBRA	4.075.000,00		
3.3.90.39.00	OUTROS SERVIÇOS DE TERCEIROS - PESSOA JURÍDICA	61.424.000,00		
3.3.90.40.00	Serviços de Tecnol.da Informação e Comunicação-PJ	101.000,00		
3.3.90.46.00	AUXÍLIO ALIMENTAÇÃO	345.000,00		
3.3.90.49.00	AUXÍLIO TRANSPORTE	43.000,00		
3.3.90.92.00	DESPESAS DE EXERCÍCIOS ANTERIORES	2.000,00		
3.3.90.93.00	INDENIZAÇÕES E RESTITUIÇÕES	2.000,00		
3.3.90.95.00	INDENIZAÇÃO PELA EXECUÇÃO DE TRABALHOS DE CAMPO	11.000,00		
4.0.00.00.00	DESPESAS DE CAPITAL			1.053.000,00
4.4.00.00.00	INVESTIMENTOS			1.053.000,00
4.4.90.00.00	APLICAÇÕES DIRETAS		1.053.000,00	
4.4.90.39.00	OUTROS SERVIÇOS DE TERCEIROS - PESSOA JURÍDICA	1.000,00		
4.4.90.40.00	SERVIÇOS DE TEC. DA INFORMAÇÃO E COMUNICAÇÃO - PJ	1.000,00		
4.4.90.51.00	OBRAS E INSTALAÇÕES	1.005.000,00		
4.4.90.52.00	EQUIPAMENTOS E MATERIAL PERMANENTE	45.000,00		
4.4.90.92.00	DESPESAS DE EXERCÍCIOS ANTERIORES	1.000,00		
			Total	75.216.000,00



PREFEITURA DO MUNICIPIO DE BERTÃO

Natureza da Despesa - Anexo 2 - Consolidação por Unidade Orçamentária Lei 4320/64 - Adendo III (Portaria SOF nº 8 /85)

Orçamento para 2025

01.19.00 - SECRETARIA DE EDUCAÇÃO

Natureza da Despesa	Especificação	Sub-Elemento/Elemento	Modalidade Aplicação	Grupo Desp / Categ Econ
3.0.00.00.00	DESPESAS CORRENTES			231.004.000,00
3.1.00.00.00	PESSOAL E ENCARGOS SOCIAIS			142.532.560,00
3.1.90.00.00	APLICAÇÕES DIRETAS		121.200.560,00	
3.1.90.04.00	CONTRATAÇÃO POR TEMPO DETERMINADO	16.671.000,00		
3.1.90.11.00	VENCIMENTOS E VANTAGENS FIXAS - PESSOAL CIVIL	97.863.000,00		
3.1.90.13.00	OBRIGAÇÕES PATRONAIS	275.000,00		
3.1.90.16.00	OUTRAS DESPESAS VARIÁVEIS - PESSOAL CIVIL	6.089.560,00		
3.1.90.92.00	DESPESAS DE EXERCÍCIOS ANTERIORES	158.000,00		
3.1.90.96.00	RESSARCIMENTO DE DESPESAS DE PESSOAL REQUISITADO	144.000,00		
3.1.91.00.00	APLICAÇÃO DIRETA DECORRENTE DE OPERAÇÃO ENTRE ÓRGÃ		21.332.000,00	
3.1.91.13.00	OBRIGAÇÕES PATRONAIS - INTRA-ORÇAMENTÁRIO	21.332.000,00		
3.3.00.00.00	OUTRAS DESPESAS CORRENTES			88.471.440,00
3.3.50.00.00	TRANSFERÊNCIAS A INSTITUIÇÕES PRIVADAS SEM FINS LU		4.666.800,00	
3.3.50.43.00	SUBVENÇÕES SOCIAIS	4.666.800,00		
3.3.90.00.00	APLICAÇÕES DIRETAS		83.804.640,00	
3.3.90.30.00	MATERIAL DE CONSUMO	650.000,00		
3.3.90.32.00	MATERIAL, BEM OU SERVIÇO PARA DISTRIBUIÇÃO GRATUIT	2.195.661,62		
3.3.90.33.00	PASSAGENS E DESPESAS COM LOCOMOÇÃO	1.000,00		
3.3.90.34.00	OUTRAS DESPESAS DE PESSOAL DECORRENTES DE CONTRATO	14.997.000,00		
3.3.90.35.00	SERVIÇOS DE CONSULTORIA	50.000,00		
3.3.90.36.00	OUTROS SERVIÇOS DE TERCEIROS - PESSOA FÍSICA	75.000,00		
3.3.90.37.00	LOCAÇÃO DE MÃO-DE-OBRA	2.900.000,00		
3.3.90.39.00	OUTROS SERVIÇOS DE TERCEIROS - PESSOA JURÍDICA	48.532.338,38		
3.3.90.40.00	Serviços de Tecnol.da Informação e Comunicação-PJ	1.515.640,00		
3.3.90.46.00	AUXÍLIO ALIMENTAÇÃO	10.031.000,00		
3.3.90.49.00	AUXÍLIO TRANSPORTE	2.854.000,00		
3.3.90.92.00	DESPESAS DE EXERCÍCIOS ANTERIORES	1.000,00		
3.3.90.93.00	INDENIZAÇÕES E RESTITUIÇÕES	1.000,00		
3.3.90.95.00	INDENIZAÇÃO PELA EXECUÇÃO DE TRABALHOS DE CAMPO	1.000,00		
4.0.00.00.00	DESPESAS DE CAPITAL			293.000,00
4.4.00.00.00	INVESTIMENTOS			293.000,00
4.4.90.00.00	APLICAÇÕES DIRETAS		293.000,00	
4.4.90.39.00	OUTROS SERVIÇOS DE TERCEIROS - PESSOA JURÍDICA	3.000,00		
4.4.90.40.00	SERVIÇOS DE TEC. DA INFORMAÇÃO E COMUNICAÇÃO - PJ	4.000,00		
4.4.90.51.00	OBRAS E INSTALAÇÕES	53.000,00		
4.4.90.52.00	EQUIPAMENTOS E MATERIAL PERMANENTE	151.000,00		
4.4.90.61.00	AQUISIÇÃO DE IMÓVEIS	3.000,00		
4.4.90.92.00	DESPESAS DE EXERCÍCIOS ANTERIORES	1.000,00		
4.4.90.93.00	INDENIZAÇÕES E RESTITUIÇÕES	78.000,00		
			Total	231.297.000,00



PREFEITURA DO MUNICIPIO DE BERTOGA

Natureza da Despesa - Anexo 2 - Consolidação por Unidade Orçamentária Lei 4320/64 - Adendo III (Portaria SOF nº 8 /85)

Orçamento para 2025

01.20.00 - SECRETARIA DE DESENVOL. SOCIAL, TRABALHO E RENDA

Natureza da Despesa	Especificação	Sub-Elemento/Elemento	Modalidade Aplicação	Grupo Desp / Categ Econ
3.0.00.00.00	DESPESAS CORRENTES			21.701.060,00
3.1.00.00.00	PESSOAL E ENCARGOS SOCIAIS			11.608.000,00
3.1.90.00.00	APLICAÇÕES DIRETAS		10.218.000,00	
3.1.90.04.00	CONTRATAÇÃO POR TEMPO DETERMINADO	1.000,00		
3.1.90.11.00	VENCIMENTOS E VANTAGENS FIXAS - PESSOAL CIVIL	9.700.000,00		
3.1.90.13.00	OBRIGAÇÕES PATRONAIS	379.000,00		
3.1.90.16.00	OUTRAS DESPESAS VARIÁVEIS - PESSOAL CIVIL	124.000,00		
3.1.90.92.00	DESPESAS DE EXERCÍCIOS ANTERIORES	14.000,00		
3.1.91.00.00	APLICAÇÃO DIRETA DECORRENTE DE OPERAÇÃO ENTRE ÓRGÃ		1.390.000,00	
3.1.91.13.00	OBRIGAÇÕES PATRONAIS - INTRA-ORÇAMENTÁRIO	1.390.000,00		
3.3.00.00.00	OUTRAS DESPESAS CORRENTES			10.093.060,00
3.3.50.00.00	TRANSFERÊNCIAS A INSTITUIÇÕES PRIVADAS SEM FINS LU		2.284.200,00	
3.3.50.39.00	OUTROS SERVIÇOS DE TERCEIROS -PESSOA JURÍDICA	36.000,00		
3.3.50.41.00	CONTRIBUIÇÕES	1.000,00		
3.3.50.43.00	SUBVENÇÕES SOCIAIS	2.247.200,00		
3.3.90.00.00	APLICAÇÕES DIRETAS		7.808.860,00	
3.3.90.30.00	MATERIAL DE CONSUMO	334.460,00		
3.3.90.32.00	MATERIAL, BEM OU SERVIÇO PARA DISTRIBUIÇÃO GRATUIT	16.000,00		
3.3.90.33.00	PASSAGENS E DESPESAS COM LOCOMOÇÃO	23.000,00		
3.3.90.34.00	OUTRAS DESPESAS DE PESSOAL DECORRENTES DE CONTRATO	4.038.000,00		
3.3.90.36.00	OUTROS SERVIÇOS DE TERCEIROS - PESSOA FÍSICA	963.240,00		
3.3.90.39.00	OUTROS SERVIÇOS DE TERCEIROS - PESSOA JURÍDICA	1.393.160,00		
3.3.90.40.00	Serviços de Tecnol.da Informação e Comunicação-PJ	5.000,00		
3.3.90.46.00	AUXÍLIO ALIMENTAÇÃO	698.000,00		
3.3.90.48.00	OUTROS AUXÍLIOS FINANCEIROS A PESSOA FÍSICA	30.000,00		
3.3.90.49.00	AUXÍLIO TRANSPORTE	98.000,00		
3.3.90.92.00	DESPESAS DE EXERCÍCIOS ANTERIORES	10.000,00		
3.3.90.93.00	INDENIZAÇÕES E RESTITUIÇÕES	200.000,00		
4.0.00.00.00	DESPESAS DE CAPITAL			176.960,00
4.4.00.00.00	INVESTIMENTOS			176.960,00
4.4.50.00.00	TRANSFERÊNCIAS A INSTITUIÇÕES PRIVADAS SEM FINS LU		1.000,00	
4.4.50.39.00	OUTROS SERVIÇOS DE TERCEIROS -PESSOA JURÍDICA	1.000,00		
4.4.90.00.00	APLICAÇÕES DIRETAS		175.960,00	
4.4.90.39.00	OUTROS SERVIÇOS DE TERCEIROS - PESSOA JURÍDICA	5.000,00		
4.4.90.40.00	SERVIÇOS DE TEC. DA INFORMAÇÃO E COMUNICAÇÃO - PJ	6.000,00		
4.4.90.51.00	OBRAS E INSTALAÇÕES	1.000,00		
4.4.90.52.00	EQUIPAMENTOS E MATERIAL PERMANENTE	162.960,00		
4.4.90.92.00	DESPESAS DE EXERCÍCIOS ANTERIORES	1.000,00		
			Total	21.878.020,00



PREFEITURA DO MUNICIPIO DE BERTÃO

Natureza da Despesa - Anexo 2 - Consolidação por Unidade Orçamentária Lei 4320/64 - Adendo III (Portaria SOF nº 8 /85)

Orçamento para 2025

01.21.00 - SECRETARIA DE MEIO AMBIENTE

Natureza da Despesa	Especificação	Sub-Elemento/Elemento	Modalidade Aplicação	Grupo Desp / Categ Econ
3.0.00.00.00	DESPESAS CORRENTES			17.944.000,00
3.1.00.00.00	PESSOAL E ENCARGOS SOCIAIS			14.330.000,00
3.1.90.00.00	APLICAÇÕES DIRETAS		12.730.000,00	
3.1.90.11.00	VENCIMENTOS E VANTAGENS FIXAS - PESSOAL CIVIL	11.900.000,00		
3.1.90.13.00	OBRIGAÇÕES PATRONAIS	290.000,00		
3.1.90.16.00	OUTRAS DESPESAS VARIÁVEIS - PESSOAL CIVIL	500.000,00		
3.1.90.92.00	DESPESAS DE EXERCÍCIOS ANTERIORES	10.000,00		
3.1.90.96.00	RESSARCIMENTO DE DESPESAS DE PESSOAL REQUISITADO	30.000,00		
3.1.91.00.00	APLICAÇÃO DIRETA DECORRENTE DE OPERAÇÃO ENTRE ÓRGÃO		1.600.000,00	
3.1.91.13.00	OBRIGAÇÕES PATRONAIS - INTRA-ORÇAMENTÁRIO	1.600.000,00		
3.3.00.00.00	OUTRAS DESPESAS CORRENTES			3.614.000,00
3.3.90.00.00	APLICAÇÕES DIRETAS		3.614.000,00	
3.3.90.30.00	MATERIAL DE CONSUMO	559.000,00		
3.3.90.32.00	MATERIAL, BEM OU SERVIÇO PARA DISTRIBUIÇÃO GRATUIT	2.000,00		
3.3.90.33.00	PASSAGENS E DESPESAS COM LOCOMOÇÃO	2.000,00		
3.3.90.36.00	OUTROS SERVIÇOS DE TERCEIROS - PESSOA FÍSICA	421.000,00		
3.3.90.39.00	OUTROS SERVIÇOS DE TERCEIROS - PESSOA JURÍDICA	1.872.000,00		
3.3.90.40.00	Serviços de Tecnol.da Informação e Comunicação-PJ	13.000,00		
3.3.90.46.00	AUXÍLIO ALIMENTAÇÃO	585.000,00		
3.3.90.49.00	AUXÍLIO TRANSPORTE	73.000,00		
3.3.90.92.00	DESPESAS DE EXERCÍCIOS ANTERIORES	12.000,00		
3.3.90.93.00	INDENIZAÇÕES E RESTITUIÇÕES	1.000,00		
3.3.90.95.00	INDENIZAÇÃO PELA EXECUÇÃO DE TRABALHOS DE CAMPO	74.000,00		
4.0.00.00.00	DESPESAS DE CAPITAL			255.000,00
4.4.00.00.00	INVESTIMENTOS			255.000,00
4.4.90.00.00	APLICAÇÕES DIRETAS		255.000,00	
4.4.90.39.00	OUTROS SERVIÇOS DE TERCEIROS - PESSOA JURÍDICA	1.000,00		
4.4.90.40.00	SERVIÇOS DE TEC. DA INFORMAÇÃO E COMUNICAÇÃO - PJ	1.000,00		
4.4.90.51.00	OBRAS E INSTALAÇÕES	18.000,00		
4.4.90.52.00	EQUIPAMENTOS E MATERIAL PERMANENTE	233.000,00		
4.4.90.92.00	DESPESAS DE EXERCÍCIOS ANTERIORES	1.000,00		
4.4.90.93.00	INDENIZAÇÕES E RESTITUIÇÕES	1.000,00		
			Total	18.199.000,00



PREFEITURA DO MUNICÍPIO DE BERTÃO

Natureza da Despesa - Anexo 2 - Consolidação por Unidade Orçamentária Lei 4320/64 - Adendo III (Portaria SOF nº 8 /85)

Orçamento para 2025

01.22.00 - SECRETARIA DE PLANEJAMENTO URBANO

Natureza da Despesa	Especificação	Sub-Elemento/Elemento	Modalidade Aplicação	Grupo Desp / Categ Econ
3.0.00.00.00	DESPESAS CORRENTES			7.232.000,00
3.1.00.00.00	PESSOAL E ENCARGOS SOCIAIS			6.374.000,00
3.1.90.00.00	APLICAÇÕES DIRETAS		5.510.000,00	
3.1.90.11.00	VENCIMENTOS E VANTAGENS FIXAS - PESSOAL CIVIL	5.350.000,00		
3.1.90.13.00	OBRIGAÇÕES PATRONAIS	147.000,00		
3.1.90.16.00	OUTRAS DESPESAS VARIÁVEIS - PESSOAL CIVIL	5.000,00		
3.1.90.92.00	DESPESAS DE EXERCÍCIOS ANTERIORES	8.000,00		
3.1.91.00.00	APLICAÇÃO DIRETA DECORRENTE DE OPERAÇÃO ENTRE ÓRGÃ		864.000,00	
3.1.91.13.00	OBRIGAÇÕES PATRONAIS - INTRA-ORÇAMENTÁRIO	864.000,00		
3.3.00.00.00	OUTRAS DESPESAS CORRENTES			858.000,00
3.3.90.00.00	APLICAÇÕES DIRETAS		858.000,00	
3.3.90.30.00	MATERIAL DE CONSUMO	25.000,00		
3.3.90.33.00	PASSAGENS E DESPESAS COM LOCOMOÇÃO	5.000,00		
3.3.90.36.00	OUTROS SERVIÇOS DE TERCEIROS - PESSOA FÍSICA	5.000,00		
3.3.90.39.00	OUTROS SERVIÇOS DE TERCEIROS - PESSOA JURÍDICA	194.000,00		
3.3.90.40.00	Serviços de Tecnol.da Informação e Comunicação-PJ	60.000,00		
3.3.90.46.00	AUXÍLIO ALIMENTAÇÃO	352.000,00		
3.3.90.49.00	AUXÍLIO TRANSPORTE	51.000,00		
3.3.90.92.00	DESPESAS DE EXERCÍCIOS ANTERIORES	1.000,00		
3.3.90.95.00	INDENIZAÇÃO PELA EXECUÇÃO DE TRABALHOS DE CAMPO	165.000,00		
4.0.00.00.00	DESPESAS DE CAPITAL			33.000,00
4.4.00.00.00	INVESTIMENTOS			33.000,00
4.4.90.00.00	APLICAÇÕES DIRETAS		33.000,00	
4.4.90.51.00	OBRAS E INSTALAÇÕES	10.000,00		
4.4.90.52.00	EQUIPAMENTOS E MATERIAL PERMANENTE	22.000,00		
4.4.90.92.00	DESPESAS DE EXERCÍCIOS ANTERIORES	1.000,00		
			Total	7.265.000,00



PREFEITURA DO MUNICIPIO DE BERTIOGA

Natureza da Despesa - Anexo 2 - Consolidação por Unidade Orçamentária Lei 4320/64 - Adendo III (Portaria SOF nº 8 /85)

Orçamento para 2025

01.23.00 - SECRETARIA DE SEGURANÇA E CIDADANIA

Natureza da Despesa	Especificação	Sub-Elemento/Elemento	Modalidade Aplicação	Grupo Desp / Categ Econ
3.0.00.00.00	DESPESAS CORRENTES			64.164.000,00
3.1.00.00.00	PESSOAL E ENCARGOS SOCIAIS			35.902.000,00
3.1.90.00.00	APLICAÇÕES DIRETAS		31.402.000,00	
3.1.90.04.00	CONTRATAÇÃO POR TEMPO DETERMINADO	200.000,00		
3.1.90.11.00	VENCIMENTOS E VANTAGENS FIXAS - PESSOAL CIVIL	30.000.000,00		
3.1.90.13.00	OBRIGAÇÕES PATRONAIS	222.000,00		
3.1.90.16.00	OUTRAS DESPESAS VARIÁVEIS - PESSOAL CIVIL	950.000,00		
3.1.90.92.00	DESPESAS DE EXERCÍCIOS ANTERIORES	30.000,00		
3.1.91.00.00	APLICAÇÃO DIRETA DECORRENTE DE OPERAÇÃO ENTRE ÓRGÃ		4.500.000,00	
3.1.91.13.00	OBRIGAÇÕES PATRONAIS - INTRA-ORÇAMENTÁRIO	4.500.000,00		
3.3.00.00.00	OUTRAS DESPESAS CORRENTES			28.262.000,00
3.3.30.00.00	TRANSFERÊNCIAS A ESTADOS E AO DISTRITO FEDERAL		361.000,00	
3.3.30.41.00	CONTRIBUIÇÕES	360.000,00		
3.3.30.92.00	DESPESAS DE EXERCÍCIOS ANTERIORES	1.000,00		
3.3.90.00.00	APLICAÇÕES DIRETAS		27.901.000,00	
3.3.90.30.00	MATERIAL DE CONSUMO	1.181.000,00		
3.3.90.33.00	PASSAGENS E DESPESAS COM LOCOMOÇÃO	15.000,00		
3.3.90.35.00	SERVIÇOS DE CONSULTORIA	3.000,00		
3.3.90.36.00	OUTROS SERVIÇOS DE TERCEIROS - PESSOA FÍSICA	873.000,00		
3.3.90.39.00	OUTROS SERVIÇOS DE TERCEIROS - PESSOA JURÍDICA	8.395.000,00		
3.3.90.40.00	Serviços de Tecnol.da Informação e Comunicação-PJ	2.951.000,00		
3.3.90.41.00	CONTRIBUIÇÕES	11.311.000,00		
3.3.90.46.00	AUXÍLIO ALIMENTAÇÃO	2.458.000,00		
3.3.90.49.00	AUXÍLIO TRANSPORTE	668.000,00		
3.3.90.92.00	DESPESAS DE EXERCÍCIOS ANTERIORES	33.000,00		
3.3.90.93.00	INDENIZAÇÕES E RESTITUIÇÕES	5.000,00		
3.3.90.95.00	INDENIZAÇÃO PELA EXECUÇÃO DE TRABALHOS DE CAMPO	8.000,00		
4.0.00.00.00	DESPESAS DE CAPITAL			62.000,00
4.4.00.00.00	INVESTIMENTOS			62.000,00
4.4.90.00.00	APLICAÇÕES DIRETAS		62.000,00	
4.4.90.39.00	OUTROS SERVIÇOS DE TERCEIROS - PESSOA JURÍDICA	5.000,00		
4.4.90.40.00	SERVIÇOS DE TEC. DA INFORMAÇÃO E COMUNICAÇÃO - PJ	7.000,00		
4.4.90.51.00	OBRAS E INSTALAÇÕES	7.000,00		
4.4.90.52.00	EQUIPAMENTOS E MATERIAL PERMANENTE	43.000,00		
			Total	64.226.000,00



PREFEITURA DO MUNICIPIO DE BERTÃO

Natureza da Despesa - Anexo 2 - Consolidação por Unidade Orçamentária Lei 4320/64 - Adendo III (Portaria SOF nº 8 /85)

Orçamento para 2025

01.25.00 - SECRETARIA DE SAÚDE

Natureza da Despesa	Especificação	Sub-Elemento/Elemento	Modalidade Aplicação	Grupo Desp / Categ Econ
3.0.00.00.00	DESPESAS CORRENTES			152.485.650,00
3.1.00.00.00	PESSOAL E ENCARGOS SOCIAIS			63.532.500,00
3.1.90.00.00	APLICAÇÕES DIRETAS		55.562.500,00	
3.1.90.04.00	CONTRATAÇÃO POR TEMPO DETERMINADO	500,00		
3.1.90.11.00	VENCIMENTOS E VANTAGENS FIXAS - PESSOAL CIVIL	49.947.000,00		
3.1.90.13.00	OBRIGAÇÕES PATRONAIS	2.267.000,00		
3.1.90.16.00	OUTRAS DESPESAS VARIÁVEIS - PESSOAL CIVIL	2.229.000,00		
3.1.90.92.00	DESPESAS DE EXERCÍCIOS ANTERIORES	199.000,00		
3.1.90.96.00	RESSARCIMENTO DE DESPESAS DE PESSOAL REQUISITADO	920.000,00		
3.1.91.00.00	APLICAÇÃO DIRETA DECORRENTE DE OPERAÇÃO ENTRE ÓRGÃ		7.970.000,00	
3.1.91.13.00	OBRIGAÇÕES PATRONAIS - INTRA-ORÇAMENTÁRIO	7.970.000,00		
3.3.00.00.00	OUTRAS DESPESAS CORRENTES			88.953.150,00
3.3.50.00.00	TRANSFERÊNCIAS A INSTITUIÇÕES PRIVADAS SEM FINS LU		33.523.800,00	
3.3.50.85.00	CONTRATO DE GESTÃO	33.523.800,00		
3.3.90.00.00	APLICAÇÕES DIRETAS		55.429.350,00	
3.3.90.14.00	DIÁRIAS - PESSOAL CIVIL	1.000,00		
3.3.90.30.00	MATERIAL DE CONSUMO	3.642.400,00		
3.3.90.32.00	MATERIAL, BEM OU SERVIÇO PARA DISTRIBUIÇÃO GRATUIT	4.529.500,00		
3.3.90.33.00	PASSAGENS E DESPESAS COM LOCOMOÇÃO	10.000,00		
3.3.90.34.00	OUTRAS DESPESAS DE PESSOAL DECORRENTES DE CONTRATO	14.408.000,00		
3.3.90.36.00	OUTROS SERVIÇOS DE TERCEIROS - PESSOA FÍSICA	335.100,00		
3.3.90.39.00	OUTROS SERVIÇOS DE TERCEIROS - PESSOA JURÍDICA	25.762.150,00		
3.3.90.40.00	Serviços de Tecnol.da Informação e Comunicação-PJ	1.238.000,00		
3.3.90.46.00	AUXÍLIO ALIMENTAÇÃO	4.277.200,00		
3.3.90.48.00	OUTROS AUXÍLIOS FINANCEIROS A PESSOA FÍSICA	528.000,00		
3.3.90.49.00	AUXÍLIO TRANSPORTE	695.000,00		
3.3.90.92.00	DESPESAS DE EXERCÍCIOS ANTERIORES	500,00		
3.3.90.93.00	INDENIZAÇÕES E RESTITUIÇÕES	500,00		
3.3.90.95.00	INDENIZAÇÃO PELA EXECUÇÃO DE TRABALHOS DE CAMPO	2.000,00		
4.0.00.00.00	DESPESAS DE CAPITAL			288.100,00
4.4.00.00.00	INVESTIMENTOS			288.100,00
4.4.90.00.00	APLICAÇÕES DIRETAS		288.100,00	
4.4.90.39.00	OUTROS SERVIÇOS DE TERCEIROS - PESSOA JURÍDICA	1.600,00		
4.4.90.40.00	SERVIÇOS DE TEC. DA INFORMAÇÃO E COMUNICAÇÃO - PJ	1.000,00		
4.4.90.51.00	OBRAS E INSTALAÇÕES	2.500,00		
4.4.90.52.00	EQUIPAMENTOS E MATERIAL PERMANENTE	281.000,00		
4.4.90.92.00	DESPESAS DE EXERCÍCIOS ANTERIORES	1.000,00		
4.4.90.93.00	INDENIZAÇÕES E RESTITUIÇÕES	1.000,00		
			Total	152.773.750,00



PREFEITURA DO MUNICIPIO DE BERTIOGA

Natureza da Despesa - Anexo 2 - Consolidação por Unidade Orçamentária Lei 4320/64 - Adendo III (Portaria SOF nº 8 /85)

Orçamento para 2025

01.26.00 - SECRETARIA DE OBRAS E HABITAÇÃO

Natureza da Despesa	Especificação	Sub-Elemento/Elemento	Modalidade Aplicação	Grupo Desp / Categ Econ
3.0.00.00.00	DESPESAS CORRENTES			9.752.500,00
3.1.00.00.00	PESSOAL E ENCARGOS SOCIAIS			6.436.000,00
3.1.90.00.00	APLICAÇÕES DIRETAS		5.849.000,00	
3.1.90.11.00	VENCIMENTOS E VANTAGENS FIXAS - PESSOAL CIVIL	5.400.000,00		
3.1.90.13.00	OBRIGAÇÕES PATRONAIS	428.000,00		
3.1.90.16.00	OUTRAS DESPESAS VARIÁVEIS - PESSOAL CIVIL	17.000,00		
3.1.90.92.00	DESPESAS DE EXERCÍCIOS ANTERIORES	4.000,00		
3.1.91.00.00	APLICAÇÃO DIRETA DECORRENTE DE OPERAÇÃO ENTRE ÓRGÃ		587.000,00	
3.1.91.13.00	OBRIGAÇÕES PATRONAIS - INTRA-ORÇAMENTÁRIO	587.000,00		
3.3.00.00.00	OUTRAS DESPESAS CORRENTES			3.316.500,00
3.3.90.00.00	APLICAÇÕES DIRETAS		3.316.500,00	
3.3.90.30.00	MATERIAL DE CONSUMO	122.000,00		
3.3.90.32.00	MATERIAL, BEM OU SERVIÇO PARA DISTRIBUIÇÃO GRATUIT	88.000,00		
3.3.90.33.00	PASSAGENS E DESPESAS COM LOCOMOÇÃO	6.000,00		
3.3.90.36.00	OUTROS SERVIÇOS DE TERCEIROS - PESSOA FÍSICA	1.000,00		
3.3.90.39.00	OUTROS SERVIÇOS DE TERCEIROS - PESSOA JURÍDICA	2.522.500,00		
3.3.90.40.00	Serviços de Tecnol.da Informação e Comunicação-PJ	161.000,00		
3.3.90.46.00	AUXÍLIO ALIMENTAÇÃO	262.000,00		
3.3.90.48.00	OUTROS AUXÍLIOS FINANCEIROS A PESSOA FÍSICA	90.000,00		
3.3.90.49.00	AUXÍLIO TRANSPORTE	51.000,00		
3.3.90.92.00	DESPESAS DE EXERCÍCIOS ANTERIORES	1.000,00		
3.3.90.93.00	INDENIZAÇÕES E RESTITUIÇÕES	2.000,00		
3.3.90.95.00	INDENIZAÇÃO PELA EXECUÇÃO DE TRABALHOS DE CAMPO	10.000,00		
4.0.00.00.00	DESPESAS DE CAPITAL			86.618.371,81
4.4.00.00.00	INVESTIMENTOS			86.618.371,81
4.4.90.00.00	APLICAÇÕES DIRETAS		86.618.371,81	
4.4.90.40.00	SERVIÇOS DE TEC. DA INFORMAÇÃO E COMUNICAÇÃO - PJ	1.000,00		
4.4.90.51.00	OBRAS E INSTALAÇÕES	85.049.371,81		
4.4.90.52.00	EQUIPAMENTOS E MATERIAL PERMANENTE	515.000,00		
4.4.90.61.00	AQUISIÇÃO DE IMÓVEIS	510.000,00		
4.4.90.92.00	DESPESAS DE EXERCÍCIOS ANTERIORES	2.000,00		
4.4.90.93.00	INDENIZAÇÕES E RESTITUIÇÕES	541.000,00		
			Total	96.370.871,81



PREFEITURA DO MUNICIPIO DE BERTIOGA

Natureza da Despesa - Anexo 2 - Consolidação por Unidade Orçamentária Lei 4320/64 - Adendo III (Portaria SOF nº 8 /85)

Orçamento para 2025

01.29.00 - PROCURADORIA GERAL DO MUNICÍPIO

Natureza da Despesa	Especificação	Sub-Elemento/Elemento	Modalidade Aplicação	Grupo Desp / Categ Econ
3.0.00.00.00	DESPESAS CORRENTES			10.267.000,00
3.1.00.00.00	PESSOAL E ENCARGOS SOCIAIS			7.644.000,00
3.1.90.00.00	APLICAÇÕES DIRETAS		6.694.000,00	
3.1.90.11.00	VENCIMENTOS E VANTAGENS FIXAS - PESSOAL CIVIL	6.450.000,00		
3.1.90.13.00	OBRIGAÇÕES PATRONAIS	192.000,00		
3.1.90.16.00	OUTRAS DESPESAS VARIÁVEIS - PESSOAL CIVIL	47.000,00		
3.1.90.92.00	DESPESAS DE EXERCÍCIOS ANTERIORES	5.000,00		
3.1.91.00.00	APLICAÇÃO DIRETA DECORRENTE DE OPERAÇÃO ENTRE ÓRGÃ		950.000,00	
3.1.91.13.00	OBRIGAÇÕES PATRONAIS - INTRA-ORÇAMENTÁRIO	950.000,00		
3.3.00.00.00	OUTRAS DESPESAS CORRENTES			2.623.000,00
3.3.90.00.00	APLICAÇÕES DIRETAS		2.623.000,00	
3.3.90.30.00	MATERIAL DE CONSUMO	20.000,00		
3.3.90.33.00	PASSAGENS E DESPESAS COM LOCOMOÇÃO	2.000,00		
3.3.90.36.00	OUTROS SERVIÇOS DE TERCEIROS - PESSOA FÍSICA	210.000,00		
3.3.90.39.00	OUTROS SERVIÇOS DE TERCEIROS - PESSOA JURÍDICA	1.810.000,00		
3.3.90.40.00	Serviços de Tecnol.da Informação e Comunicação-PJ	252.000,00		
3.3.90.46.00	AUXÍLIO ALIMENTAÇÃO	295.000,00		
3.3.90.49.00	AUXÍLIO TRANSPORTE	32.000,00		
3.3.90.92.00	DESPESAS DE EXERCÍCIOS ANTERIORES	1.000,00		
3.3.90.93.00	INDENIZAÇÕES E RESTITUIÇÕES	1.000,00		
4.0.00.00.00	DESPESAS DE CAPITAL			15.000,00
4.4.00.00.00	INVESTIMENTOS			15.000,00
4.4.90.00.00	APLICAÇÕES DIRETAS		15.000,00	
4.4.90.52.00	EQUIPAMENTOS E MATERIAL PERMANENTE	14.000,00		
4.4.90.92.00	DESPESAS DE EXERCÍCIOS ANTERIORES	1.000,00		
			Total	10.282.000,00



PREFEITURA DO MUNICIPIO DE BERTÃO

Natureza da Despesa - Anexo 2 - Consolidação por Unidade Orçamentária Lei 4320/64 - Adendo III (Portaria SOF nº 8 /85)

Orçamento para 2025

01.32.00 - SECRETARIA DE ADMINISTRAÇÃO

Natureza da Despesa	Especificação	Sub-Elemento/Elemento	Modalidade Aplicação	Grupo Desp / Categ Econ
3.0.00.00.00	DESPESAS CORRENTES			42.303.938,00
3.1.00.00.00	PESSOAL E ENCARGOS SOCIAIS			9.553.000,00
3.1.90.00.00	APLICAÇÕES DIRETAS		8.391.000,00	
3.1.90.07.00	CONTRIBUIÇÕES A ENTIDADES FECHADAS DE PREVIDÊNCIA	1.000,00		
3.1.90.11.00	VENCIMENTOS E VANTAGENS FIXAS - PESSOAL CIVIL	8.100.000,00		
3.1.90.13.00	OBRIGAÇÕES PATRONAIS	252.000,00		
3.1.90.16.00	OUTRAS DESPESAS VARIÁVEIS - PESSOAL CIVIL	31.000,00		
3.1.90.92.00	DESPESAS DE EXERCÍCIOS ANTERIORES	7.000,00		
3.1.91.00.00	APLICAÇÃO DIRETA DECORRENTE DE OPERAÇÃO ENTRE ÓRGÃ		1.162.000,00	
3.1.91.13.00	OBRIGAÇÕES PATRONAIS - INTRA-ORÇAMENTÁRIO	1.162.000,00		
3.3.00.00.00	OUTRAS DESPESAS CORRENTES			32.750.938,00
3.3.90.00.00	APLICAÇÕES DIRETAS		21.513.000,00	
3.3.90.30.00	MATERIAL DE CONSUMO	370.000,00		
3.3.90.33.00	PASSAGENS E DESPESAS COM LOCOMOÇÃO	120.000,00		
3.3.90.35.00	SERVIÇOS DE CONSULTORIA	1.000,00		
3.3.90.36.00	OUTROS SERVIÇOS DE TERCEIROS - PESSOA FÍSICA	3.291.000,00		
3.3.90.39.00	OUTROS SERVIÇOS DE TERCEIROS - PESSOA JURÍDICA	15.492.000,00		
3.3.90.40.00	Serviços de Tecnol.da Informação e Comunicação-PJ	1.543.000,00		
3.3.90.46.00	AUXÍLIO ALIMENTAÇÃO	546.000,00		
3.3.90.47.00	OBRIGAÇÕES TRIBUTÁRIAS E CONTRIBUTIVAS	50.000,00		
3.3.90.49.00	AUXÍLIO TRANSPORTE	87.000,00		
3.3.90.92.00	DESPESAS DE EXERCÍCIOS ANTERIORES	10.000,00		
3.3.90.93.00	INDENIZAÇÕES E RESTITUIÇÕES	1.000,00		
3.3.90.95.00	INDENIZAÇÃO PELA EXECUÇÃO DE TRABALHOS DE CAMPO	2.000,00		
3.3.91.00.00	APLICAÇÃO DIRETA DECORRENTE DE OPERAÇÃO ENTRE ÓRGÃ		11.237.938,00	
3.3.91.97.00	APORTE PARA COBERTURA DO DÉFICIT ATUARIAL DO RPPS	11.237.938,00		
4.0.00.00.00	DESPESAS DE CAPITAL			80.000,00
4.4.00.00.00	INVESTIMENTOS			80.000,00
4.4.90.00.00	APLICAÇÕES DIRETAS		80.000,00	
4.4.90.39.00	OUTROS SERVIÇOS DE TERCEIROS - PESSOA JURÍDICA	10.000,00		
4.4.90.40.00	SERVIÇOS DE TEC. DA INFORMAÇÃO E COMUNICAÇÃO - PJ	10.000,00		
4.4.90.51.00	OBRAS E INSTALAÇÕES	10.000,00		
4.4.90.52.00	EQUIPAMENTOS E MATERIAL PERMANENTE	40.000,00		
4.4.90.92.00	DESPESAS DE EXERCÍCIOS ANTERIORES	10.000,00		
			Total	42.383.938,00



PREFEITURA DO MUNICIPIO DE BERTIOGA

Natureza da Despesa - Anexo 2 - Consolidação por Unidade Orçamentária Lei 4320/64 - Adendo III (Portaria SOF nº 8 /85)

Orçamento para 2025

01.33.00 - SECRETARIA DA FAZENDA

Natureza da Despesa	Especificação	Sub-Elemento/Elemento	Modalidade Aplicação	Grupo Desp / Categ Econ
3.0.00.00.00	DESPESAS CORRENTES			54.090.413,33
3.1.00.00.00	PESSOAL E ENCARGOS SOCIAIS			16.274.912,56
3.1.90.00.00	APLICAÇÕES DIRETAS		14.674.912,56	
3.1.90.11.00	VENCIMENTOS E VANTAGENS FIXAS - PESSOAL CIVIL	10.505.000,00		
3.1.90.13.00	OBRIGAÇÕES PATRONAIS	172.000,00		
3.1.90.16.00	OUTRAS DESPESAS VARIÁVEIS - PESSOAL CIVIL	345.000,00		
3.1.90.91.00	SENTENÇAS JUDICIAIS	3.642.912,56		
3.1.90.92.00	DESPESAS DE EXERCÍCIOS ANTERIORES	10.000,00		
3.1.91.00.00	APLICAÇÃO DIRETA DECORRENTE DE OPERAÇÃO ENTRE ÓRGÃ		1.600.000,00	
3.1.91.13.00	OBRIGAÇÕES PATRONAIS - INTRA-ORÇAMENTÁRIO	1.600.000,00		
3.2.00.00.00	JUROS E ENCARGOS DA DÍVIDA			19.714.163,33
3.2.90.00.00	APLICAÇÕES DIRETAS		19.713.163,33	
3.2.90.21.00	JUROS SOBRE A DÍVIDA POR CONTRATO	19.713.163,33		
3.2.91.00.00	APLICAÇÃO DIRETA DECORRENTE DE OPERAÇÃO ENTRE ÓRGÃ		1.000,00	
3.2.91.21.00	JUROS SOBRE A DÍVIDA POR CONTRATO - INTRA-ORÇAMENT	1.000,00		
3.3.00.00.00	OUTRAS DESPESAS CORRENTES			18.101.337,44
3.3.90.00.00	APLICAÇÕES DIRETAS		18.101.337,44	
3.3.90.30.00	MATERIAL DE CONSUMO	180.000,00		
3.3.90.33.00	PASSAGENS E DESPESAS COM LOCOMOÇÃO	10.000,00		
3.3.90.35.00	SERVIÇOS DE CONSULTORIA	330.000,00		
3.3.90.36.00	OUTROS SERVIÇOS DE TERCEIROS - PESSOA FÍSICA	565.000,00		
3.3.90.39.00	OUTROS SERVIÇOS DE TERCEIROS - PESSOA JURÍDICA	3.669.415,75		
3.3.90.40.00	Serviços de Tecnol.da Informação e Comunicação-PJ	1.918.000,00		
3.3.90.46.00	AUXÍLIO ALIMENTAÇÃO	671.000,00		
3.3.90.47.00	OBRIGAÇÕES TRIBUTÁRIAS E CONTRIBUTIVAS	7.280.250,00		
3.3.90.49.00	AUXÍLIO TRANSPORTE	132.000,00		
3.3.90.91.00	SENTENÇAS JUDICIAIS	3.052.671,69		
3.3.90.92.00	DESPESAS DE EXERCÍCIOS ANTERIORES	10.000,00		
3.3.90.93.00	INDENIZAÇÕES E RESTITUIÇÕES	50.000,00		
3.3.90.95.00	INDENIZAÇÃO PELA EXECUÇÃO DE TRABALHOS DE CAMPO	233.000,00		
4.0.00.00.00	DESPESAS DE CAPITAL			17.719.333,33
4.4.00.00.00	INVESTIMENTOS			755.000,00
4.4.90.00.00	APLICAÇÕES DIRETAS		755.000,00	
4.4.90.33.00	PASSAGENS E DESPESAS COM LOCOMOÇÃO	1.000,00		
4.4.90.39.00	OUTROS SERVIÇOS DE TERCEIROS - PESSOA JURÍDICA	11.000,00		
4.4.90.40.00	SERVIÇOS DE TEC. DA INFORMAÇÃO E COMUNICAÇÃO - PJ	10.000,00		
4.4.90.51.00	OBRAS E INSTALAÇÕES	701.000,00		
4.4.90.52.00	EQUIPAMENTOS E MATERIAL PERMANENTE	31.000,00		
4.4.90.92.00	DESPESAS DE EXERCÍCIOS ANTERIORES	1.000,00		
4.6.00.00.00	AMORTIZAÇÃO / REFINANCIAMENTO DA DÍVIDA			16.964.333,33
4.6.90.00.00	APLICAÇÕES DIRETAS		16.963.333,33	
4.6.90.71.00	PRINCIPAL DA DÍVIDA CONTRATUAL RESGATADA	16.963.333,33		
4.6.91.00.00	APLICAÇÃO DIRETA DECORRENTE DE OPERAÇÃO ENTRE ÓRGÃ		1.000,00	
4.6.91.71.00	PRINCIPAL DA DÍVIDA CONTRATUAL RESGATADA - INTRA-O	1.000,00		
9.0.00.00.00	RESERVA DE CONTINGÊNCIA			18.249.984,34



PREFEITURA DO MUNICIPIO DE BERTIOGA

Natureza da Despesa - Anexo 2 - Consolidação por Unidade Orçamentária Lei 4320/64 - Adendo III (Portaria SOF nº 8 /85)

Orçamento para 2025

01.33.00 - SECRETARIA DA FAZENDA

Natureza da Despesa	Especificação	Sub-Elemento/Elemento	Modalidade Aplicação	Grupo Desp / Categ Econ
9.9.00.00.00	RESERVA DE CONTINGÊNCIA			18.249.984,34
9.9.99.00.00	RESERVA DE CONTINGÊNCIA		18.249.984,34	
9.9.99.99.00	RESERVA DE CONTINGÊNCIA	18.249.984,34		
			Total	90.059.731,00



PREFEITURA DO MUNICIPIO DE BERTIOGA

Natureza da Despesa - Anexo 2 - Consolidação por Unidade Orçamentária Lei 4320/64 - Adendo III (Portaria SOF nº 8 /85)

Orçamento para 2025

01.36.00 - SECRETARIA DE ESPORTE E LAZER

Natureza da Despesa	Especificação	Sub-Elemento/Elemento	Modalidade Aplicação	Grupo Desp / Categ Econ
3.0.00.00.00	DESPESAS CORRENTES			11.760.001,00
3.1.00.00.00	PESSOAL E ENCARGOS SOCIAIS			3.782.000,00
3.1.90.00.00	APLICAÇÕES DIRETAS		3.340.000,00	
3.1.90.11.00	VENCIMENTOS E VANTAGENS FIXAS - PESSOAL CIVIL	3.180.000,00		
3.1.90.13.00	OBRIGAÇÕES PATRONAIS	156.000,00		
3.1.90.16.00	OUTRAS DESPESAS VARIÁVEIS - PESSOAL CIVIL	2.000,00		
3.1.90.92.00	DESPESAS DE EXERCÍCIOS ANTERIORES	2.000,00		
3.1.91.00.00	APLICAÇÃO DIRETA DECORRENTE DE OPERAÇÃO ENTRE ÓRGÃ		442.000,00	
3.1.91.13.00	OBRIGAÇÕES PATRONAIS - INTRA-ORÇAMENTÁRIO	442.000,00		
3.3.00.00.00	OUTRAS DESPESAS CORRENTES			7.978.001,00
3.3.50.00.00	TRANSFERÊNCIAS A INSTITUIÇÕES PRIVADAS SEM FINS LU		3.054.568,00	
3.3.50.43.00	SUBVENÇÕES SOCIAIS	3.054.568,00		
3.3.90.00.00	APLICAÇÕES DIRETAS		4.923.433,00	
3.3.90.14.00	DIÁRIAS - PESSOAL CIVIL	1.000,00		
3.3.90.30.00	MATERIAL DE CONSUMO	80.000,00		
3.3.90.31.00	PREMIAÇÕES CULTURAIS, ARTÍSTICAS, CIENTÍFICAS, DES	50.000,00		
3.3.90.33.00	PASSAGENS E DESPESAS COM LOCOMOÇÃO	1.000,00		
3.3.90.34.00	OUTRAS DESPESAS DE PESSOAL DECORRENTES DE CONTRATO	4.024.433,00		
3.3.90.36.00	OUTROS SERVIÇOS DE TERCEIROS - PESSOA FÍSICA	1.000,00		
3.3.90.39.00	OUTROS SERVIÇOS DE TERCEIROS - PESSOA JURÍDICA	610.000,00		
3.3.90.40.00	Serviços de Tecnol.da Informação e Comunicação-PJ	10.000,00		
3.3.90.46.00	AUXÍLIO ALIMENTAÇÃO	142.000,00		
3.3.90.49.00	AUXÍLIO TRANSPORTE	3.000,00		
3.3.90.93.00	INDENIZAÇÕES E RESTITUIÇÕES	1.000,00		
4.0.00.00.00	DESPESAS DE CAPITAL			64.000,00
4.4.00.00.00	INVESTIMENTOS			64.000,00
4.4.90.00.00	APLICAÇÕES DIRETAS		64.000,00	
4.4.90.39.00	OUTROS SERVIÇOS DE TERCEIROS - PESSOA JURÍDICA	1.000,00		
4.4.90.40.00	SERVIÇOS DE TEC. DA INFORMAÇÃO E COMUNICAÇÃO - PJ	1.000,00		
4.4.90.51.00	OBRAS E INSTALAÇÕES	30.000,00		
4.4.90.52.00	EQUIPAMENTOS E MATERIAL PERMANENTE	30.000,00		
4.4.90.92.00	DESPESAS DE EXERCÍCIOS ANTERIORES	1.000,00		
4.4.90.93.00	INDENIZAÇÕES E RESTITUIÇÕES	1.000,00		
			Total	11.824.001,00



PREFEITURA DO MUNICIPIO DE BERTOGA

Natureza da Despesa - Anexo 2 - Consolidação por Unidade Orçamentária Lei 4320/64 - Adendo III (Portaria SOF nº 8 /85)

Orçamento para 2025

01.43.00 - SECRETARIA DE TURISMO E CULTURA

Natureza da Despesa	Especificação	Sub-Elemento/Elemento	Modalidade Aplicação	Grupo Desp / Categ Econ
3.0.00.00.00	DESPESAS CORRENTES			16.164.360,00
3.1.00.00.00	PESSOAL E ENCARGOS SOCIAIS			3.615.000,00
3.1.90.00.00	APLICAÇÕES DIRETAS		3.326.000,00	
3.1.90.11.00	VENCIMENTOS E VANTAGENS FIXAS - PESSOAL CIVIL	2.930.000,00		
3.1.90.13.00	OBRIGAÇÕES PATRONAIS	272.000,00		
3.1.90.16.00	OUTRAS DESPESAS VARIÁVEIS - PESSOAL CIVIL	121.000,00		
3.1.90.92.00	DESPESAS DE EXERCÍCIOS ANTERIORES	3.000,00		
3.1.91.00.00	APLICAÇÃO DIRETA DECORRENTE DE OPERAÇÃO ENTRE ÓRGÃ		289.000,00	
3.1.91.13.00	OBRIGAÇÕES PATRONAIS - INTRA-ORÇAMENTÁRIO	289.000,00		
3.3.00.00.00	OUTRAS DESPESAS CORRENTES			12.549.360,00
3.3.50.00.00	TRANSFERÊNCIAS A INSTITUIÇÕES PRIVADAS SEM FINS LU		2.199.050,00	
3.3.50.41.00	CONTRIBUIÇÕES	1.000,00		
3.3.50.43.00	SUBVENÇÕES SOCIAIS	2.197.050,00		
3.3.50.92.00	DESPESAS DE EXERCÍCIOS ANTERIORES	1.000,00		
3.3.60.00.00	TRANSFERÊNCIAS A INSTITUIÇÕES PRIVADAS COM FINS LU		1.000,00	
3.3.60.45.00	SUBVENÇÕES ECONÔMICAS	1.000,00		
3.3.71.00.00	TRANSFERÊNCIAS A CONSÓRCIOS PÚBLICOS		121.000,00	
3.3.71.70.00	RATEIO PELA PARTICIPAÇÃO EM CONSÓRCIO PÚBLICO	120.000,00		
3.3.71.92.00	DESPESAS DE EXERCÍCIOS ANTERIORES - TRANSFERÊNCIAS	1.000,00		
3.3.90.00.00	APLICAÇÕES DIRETAS		10.228.310,00	
3.3.90.30.00	MATERIAL DE CONSUMO	138.000,00		
3.3.90.31.00	PREMIAÇÕES CULTURAIS, ARTÍSTICAS, CIENTÍFICAS, DES	1.000,00		
3.3.90.33.00	PASSAGENS E DESPESAS COM LOCOMOÇÃO	11.000,00		
3.3.90.34.00	OUTRAS DESPESAS DE PESSOAL DECORRENTES DE CONTRATO	1.089.310,00		
3.3.90.36.00	OUTROS SERVIÇOS DE TERCEIROS - PESSOA FÍSICA	12.000,00		
3.3.90.39.00	OUTROS SERVIÇOS DE TERCEIROS - PESSOA JURÍDICA	8.766.000,00		
3.3.90.40.00	Serviços de Tecnol.da Informação e Comunicação-PJ	6.000,00		
3.3.90.41.00	CONTRIBUIÇÕES	1.000,00		
3.3.90.45.00	SUBVENÇÕES ECONÔMICAS	1.000,00		
3.3.90.46.00	AUXÍLIO ALIMENTAÇÃO	177.000,00		
3.3.90.48.00	OUTROS AUXÍLIOS FINANCEIROS A PESSOA FÍSICA	1.000,00		
3.3.90.49.00	AUXÍLIO TRANSPORTE	9.000,00		
3.3.90.92.00	DESPESAS DE EXERCÍCIOS ANTERIORES	10.000,00		
3.3.90.93.00	INDENIZAÇÕES E RESTITUIÇÕES	1.000,00		
3.3.90.95.00	INDENIZAÇÃO PELA EXECUÇÃO DE TRABALHOS DE CAMPO	5.000,00		
4.0.00.00.00	DESPESAS DE CAPITAL			46.000,00
4.4.00.00.00	INVESTIMENTOS			46.000,00
4.4.90.00.00	APLICAÇÕES DIRETAS		46.000,00	
4.4.90.39.00	OUTROS SERVIÇOS DE TERCEIROS - PESSOA JURÍDICA	5.000,00		
4.4.90.40.00	SERVIÇOS DE TEC. DA INFORMAÇÃO E COMUNICAÇÃO - PJ	7.000,00		
4.4.90.51.00	OBRAS E INSTALAÇÕES	4.000,00		
4.4.90.52.00	EQUIPAMENTOS E MATERIAL PERMANENTE	29.000,00		
4.4.90.92.00	DESPESAS DE EXERCÍCIOS ANTERIORES	1.000,00		
Total				16.210.360,00



PREFEITURA DO MUNICIPIO DE BERTIOGA

Natureza da Despesa - Anexo 2 - Consolidação por Unidade Orçamentária Lei 4320/64 - Adendo III (Portaria SOF nº 8 /85)

Orçamento para 2025

02.04.00 - CÂMARA MUNICIPAL DE BERTIOGA

Natureza da Despesa	Especificação	Sub-Elemento/Elemento	Modalidade Aplicação	Grupo Desp / Categ Econ
3.0.00.00.00	DESPESAS CORRENTES			31.500.000,00
3.1.00.00.00	PESSOAL E ENCARGOS SOCIAIS			17.680.000,00
3.1.90.00.00	APLICAÇÕES DIRETAS		16.380.000,00	
3.1.90.11.00	VENCIMENTOS E VANTAGENS FIXAS - PESSOAL CIVIL	14.670.000,00		
3.1.90.13.00	OBRIGAÇÕES PATRONAIS	1.300.000,00		
3.1.90.16.00	OUTRAS DESPESAS VARIÁVEIS - PESSOAL CIVIL	400.000,00		
3.1.90.91.00	SENTENÇAS JUDICIAIS	10.000,00		
3.1.91.00.00	APLICAÇÃO DIRETA DECORRENTE DE OPERAÇÃO ENTRE ÓRGÃ		1.300.000,00	
3.1.91.13.00	OBRIGAÇÕES PATRONAIS - INTRA-ORÇAMENTÁRIO	1.300.000,00		
3.3.00.00.00	OUTRAS DESPESAS CORRENTES			13.820.000,00
3.3.90.00.00	APLICAÇÕES DIRETAS		13.020.000,00	
3.3.90.08.00	OUTROS BENEFÍCIOS ASSISTENCIAIS	10.000,00		
3.3.90.30.00	MATERIAL DE CONSUMO	375.000,00		
3.3.90.36.00	OUTROS SERVIÇOS DE TERCEIROS - PESSOA FÍSICA	460.000,00		
3.3.90.39.00	OUTROS SERVIÇOS DE TERCEIROS - PESSOA JURÍDICA	10.165.000,00		
3.3.90.40.00	Serviços de Tecnol.da Informação e Comunicação-PJ	700.000,00		
3.3.90.46.00	AUXÍLIO ALIMENTAÇÃO	1.300.000,00		
3.3.90.49.00	AUXÍLIO TRANSPORTE	10.000,00		
3.3.91.00.00	APLICAÇÃO DIRETA DECORRENTE DE OPERAÇÃO ENTRE ÓRGÃ		800.000,00	
3.3.91.97.00	APORTE PARA COBERTURA DO DÉFICIT ATUARIAL DO RPPS	800.000,00		
4.0.00.00.00	DESPESAS DE CAPITAL			6.500.000,00
4.4.00.00.00	INVESTIMENTOS			6.500.000,00
4.4.90.00.00	APLICAÇÕES DIRETAS		6.500.000,00	
4.4.90.51.00	OBRAS E INSTALAÇÕES	5.500.000,00		
4.4.90.52.00	EQUIPAMENTOS E MATERIAL PERMANENTE	1.000.000,00		
			Total	38.000.000,00



PREFEITURA DO MUNICIPIO DE BERTIOGA

Natureza da Despesa - Anexo 2 - Consolidação por Unidade Orçamentária Lei 4320/64 - Adendo III (Portaria SOF nº 8 /85)

Orçamento para 2025

03.05.00 - BERTPREV

Natureza da Despesa	Especificação	Sub-Elemento/Elemento	Modalidade Aplicação	Grupo Desp / Categ Econ
3.0.00.00.00	DESPESAS CORRENTES			69.777.205,00
3.1.00.00.00	PESSOAL E ENCARGOS SOCIAIS			64.850.000,00
3.1.90.00.00	APLICAÇÕES DIRETAS		64.470.000,00	
3.1.90.01.00	APOSENTADORIAS, RESERVA REMUNERADA E REFORMAS	55.000.000,00		
3.1.90.03.00	PENSÕES	7.000.000,00		
3.1.90.07.00	CONTRIBUIÇÕES A ENTIDADES FECHADAS DE PREVIDÊNCIA	10.000,00		
3.1.90.11.00	VENCIMENTOS E VANTAGENS FIXAS - PESSOAL CIVIL	2.400.000,00		
3.1.90.13.00	OBRIGAÇÕES PATRONAIS	60.000,00		
3.1.91.00.00	APLICAÇÃO DIRETA DECORRENTE DE OPERAÇÃO ENTRE ÓRGÃ		380.000,00	
3.1.91.13.00	OBRIGAÇÕES PATRONAIS - INTRA-ORÇAMENTÁRIO	380.000,00		
3.3.00.00.00	OUTRAS DESPESAS CORRENTES			4.927.205,00
3.3.90.00.00	APLICAÇÕES DIRETAS		4.792.205,00	
3.3.90.08.00	OUTROS BENEFÍCIOS ASSISTENCIAIS	50.000,00		
3.3.90.30.00	MATERIAL DE CONSUMO	30.000,00		
3.3.90.35.00	SERVIÇOS DE CONSULTORIA	80.000,00		
3.3.90.36.00	OUTROS SERVIÇOS DE TERCEIROS - PESSOA FÍSICA	470.000,00		
3.3.90.39.00	OUTROS SERVIÇOS DE TERCEIROS - PESSOA JURÍDICA	1.322.000,00		
3.3.90.40.00	Serviços de Tecnol.da Informação e Comunicação-PJ	250.000,00		
3.3.90.46.00	AUXÍLIO ALIMENTAÇÃO	130.000,00		
3.3.90.47.00	OBRIGAÇÕES TRIBUTÁRIAS E CONTRIBUTIVAS	1.445.205,00		
3.3.90.49.00	AUXÍLIO TRANSPORTE	15.000,00		
3.3.90.93.00	INDENIZAÇÕES E RESTITUIÇÕES	1.000.000,00		
3.3.91.00.00	APLICAÇÃO DIRETA DECORRENTE DE OPERAÇÃO ENTRE ÓRGÃ		135.000,00	
3.3.91.97.00	APORTE PARA COBERTURA DO DÉFICIT ATUARIAL DO RPPS	135.000,00		
4.0.00.00.00	DESPESAS DE CAPITAL			150.000,00
4.4.00.00.00	INVESTIMENTOS			150.000,00
4.4.90.00.00	APLICAÇÕES DIRETAS		150.000,00	
4.4.90.52.00	EQUIPAMENTOS E MATERIAL PERMANENTE	50.000,00		
4.4.90.61.00	AQUISIÇÃO DE IMÓVEIS	100.000,00		
9.0.00.00.00	RESERVA DE CONTINGÊNCIA			74.593.295,00
9.9.00.00.00	RESERVA DE CONTINGÊNCIA			74.593.295,00
9.9.99.00.00	RESERVA DE CONTINGÊNCIA		74.593.295,00	
9.9.99.99.00	RESERVA DE CONTINGÊNCIA	74.593.295,00		
			Total	144.520.500,00



PREFEITURA DO MUNICIPIO DE BERTIOGA

Demonstrativo da Despesa por Programa de Trabalho - Anexo 6

Orçamento para 2025

Lei 4320/64 - Adendo V (Portaria SOF nº 8 /85)

02.00.00 - CÂMARA MUNICIPAL DE BERTIOGA

02.04.00 - CÂMARA MUNICIPAL DE BERTIOGA

02.04.01 - CÂMARA MUNICIPAL DE BERTIOGA

Classificação Funcional	Especificação	Projetos	Atividades	Operações Especiais	Total
	Legislativa	6.500.000,00	31.500.000,00		38.000.000,00
	Ação Legislativa	6.500.000,00	31.500.000,00		38.000.000,00
	MANUTENÇÃO DA CÂMARA MUNICIPAL DE BERTIOGA	6.500.000,00	30.700.000,00		37.200.000,00
01.031.0002.1.002	CONTRATAÇÃO DE SERVIÇOS E MATERIAIS NECESSÁRIOS P	6.500.000,00			6.500.000,00
01.031.0002.2.012	CONSULTORIA E CAPACITAÇÃO TÉCNICA		50.000,00		50.000,00
01.031.0002.2.021	CONTRATAÇÃO DE ESTAGIÁRIOS		50.000,00		50.000,00
01.031.0002.2.022	CONTRATAÇÃO DE MENOR APRENDIZ		330.000,00		330.000,00
01.031.0002.2.023	CONCESSÃO DE ADIANTAMENTO DE VERBA		150.000,00		150.000,00
01.031.0002.2.098	CONTRATAÇÃO DE SERVIÇOS E MATERIAIS NECESSÁRIOS PA		8.400.000,00		8.400.000,00
01.031.0002.2.099	SALÁRIOS E ENCARGOS		19.000.000,00		19.000.000,00
01.031.0002.2.179	PROJETO JOVEM CIDADÃO.		220.000,00		220.000,00
01.031.0002.2.226	PUBLICIDADE E PROPAGANDA		2.000.000,00		2.000.000,00
01.031.0002.2.267	ESCOLA LEGISLATIVO		500.000,00		500.000,00
	COBERTURA ATUARIAL		800.000,00		800.000,00
01.031.0003.2.100	COBERTURA ATUARIAL		800.000,00		800.000,00
Total		6.500.000,00	31.500.000,00		38.000.000,00



PREFEITURA DO MUNICIPIO DE BERTIOGA

Demonstrativo da Despesa por Programa de Trabalho - Anexo 6 Lei 4320/64 - Adendo V (Portaria SOF nº 8 /85)

Orçamento para 2025

01.00.00 - PREFEITURA

01.16.00 - SECRETARIA DE GOVERNO E GESTÃO

01.16.01 - ADMINISTRAÇÃO DA SECRETARIA DE GOVERNO E GESTÃO

Classificação Funcional	Especificação	Projetos	Atividades	Operações Especiais	Total
	Administração	731.000,00	27.652.000,00		28.383.000,00
	Administração Geral		15.490.000,00		15.490.000,00
	SUPORE A COORDENAÇÃO DA SECRETARIA - SG		15.490.000,00		15.490.000,00
04.122.0021.2.020	SALÁRIOS E ENCARGOS		14.231.000,00		14.231.000,00
04.122.0021.2.022	CONTRATAÇÃO DE MENOR APRENDIZ		385.000,00		385.000,00
04.122.0021.2.023	CONCESSÃO DE ADIANTAMENTO DE VERBA		40.000,00		40.000,00
04.122.0021.2.095	AÇÕES DE GOVERNO E GESTÃO		834.000,00		834.000,00
	TECNOLOGIA DA INFORMAÇÃO	731.000,00	4.373.000,00		5.104.000,00
	TECNOLOGIA DE SISTEMA DE INFORMAÇÃO	731.000,00	4.373.000,00		5.104.000,00
04.126.0023.1.099	GOVERNO DIGITAL	301.000,00			301.000,00
04.126.0023.1.100	MODERNIZAÇÃO DA REDE ELÉTRICA E DADOS	430.000,00			430.000,00
04.126.0023.2.134	TECNOLOGIA DA INFORMAÇÃO		4.373.000,00		4.373.000,00
	Formação de Recursos Humanos		190.000,00		190.000,00
	TREINAMENTO E APERFEIÇOAMENTO DE PESSOAL		190.000,00		190.000,00
04.128.0024.2.258	ESCOLA DE GOVERNO		190.000,00		190.000,00
	Comunicação Social		7.599.000,00		7.599.000,00
	SUPORE A COORDENAÇÃO DA SECRETARIA - SG		7.599.000,00		7.599.000,00
04.131.0021.2.026	PUBLICIDADE E PROPAGANDA		7.599.000,00		7.599.000,00
Total		731.000,00	27.652.000,00		28.383.000,00



PREFEITURA DO MUNICIPIO DE BERTIOGA

Demonstrativo da Despesa por Programa de Trabalho - Anexo 6 Lei 4320/64 - Adendo V (Portaria SOF nº 8 /85)

Orçamento para 2025

01.00.00 - PREFEITURA

01.16.00 - SECRETARIA DE GOVERNO E GESTÃO

01.16.02 - FUNDO SOCIAL DE SOLIDARIEDADE

Classificação Funcional	Especificação	Projetos	Atividades	Operações Especiais	Total
	Assistência Social		83.000,00		83.000,00
	Assistência Comunitária		83.000,00		83.000,00
	GESTÃO DAS ATIVIDADES DO F.S.S.		83.000,00		83.000,00
08.244.0022.2.023	CONCESSÃO DE ADIANTAMENTO DE VERBA		8.000,00		8.000,00
08.244.0022.2.028	ASSISTÊNCIA A COMUNIDADE CARENTE		75.000,00		75.000,00
	Total		83.000,00		83.000,00



PREFEITURA DO MUNICIPIO DE BERTIOGA

Demonstrativo da Despesa por Programa de Trabalho - Anexo 6 Lei 4320/64 - Adendo V (Portaria SOF nº 8 /85)

Orçamento para 2025

01.00.00 - PREFEITURA

01.18.00 - SECRETARIA DE SERVIÇOS URBANOS

01.18.01 - ADMINISTRAÇÃO DA SECRET DE SERVIÇOS URBANOS

Classificação Funcional	Especificação	Projetos	Atividades	Operações Especiais	Total
	Urbanismo		62.616.000,00		62.616.000,00
	Serviços Urbanos		62.616.000,00		62.616.000,00
	SUPORTE A SECRETARIA E UNIDADES SUBORDINADAS - SU		15.041.000,00		15.041.000,00
15.452.0041.2.020	SALÁRIOS E ENCARGOS		6.242.000,00		6.242.000,00
15.452.0041.2.022	CONTRATAÇÃO DE MENOR APRENDIZ		26.000,00		26.000,00
15.452.0041.2.023	CONCESSÃO DE ADIANTAMENTO DE VERBA		15.000,00		15.000,00
15.452.0041.2.166	MANUTENÇÃO DOS SERVIÇOS URBANOS		8.758.000,00		8.758.000,00
	CIDADE LIMPA		22.425.000,00		22.425.000,00
15.452.0042.2.167	CIDADE LIMPA		22.425.000,00		22.425.000,00
	COLETA E PROCESSAMENTO DE RESÍDUOS SÓLIDOS		25.150.000,00		25.150.000,00
15.452.0043.2.143	COLETA, TRANSP. E TRATAMENTO DE RESÍDUOS SÓLIDOS E		25.150.000,00		25.150.000,00
Total			62.616.000,00		62.616.000,00



PREFEITURA DO MUNICIPIO DE BERTIOGA

Demonstrativo da Despesa por Programa de Trabalho - Anexo 6

Lei 4320/64 - Adendo V (Portaria SOF nº 8 /85)

Orçamento para 2025

01.00.00 - PREFEITURA

01.18.00 - SECRETARIA DE SERVIÇOS URBANOS

01.18.02 - FDO. MUNICIPAL DE ILUMINAÇÃO PÚBLICA

Classificação Funcional	Especificação	Projetos	Atividades	Operações Especiais	Total
	Urbanismo		12.600.000,00		12.600.000,00
	INFRAESTRUTURA URBANA		12.600.000,00		12.600.000,00
	ILUMINAÇÃO PÚBLICA		12.600.000,00		12.600.000,00
15.451.0044.2.020	SALÁRIOS E ENCARGOS		612.000,00		612.000,00
15.451.0044.2.022	CONTRATAÇÃO DE MENOR APRENDIZ		26.000,00		26.000,00
15.451.0044.2.023	CONCESSÃO DE ADIANTAMENTO DE VERBA		10.000,00		10.000,00
15.451.0044.2.032	ILUMINAÇÃO PÚBLICA		11.952.000,00		11.952.000,00
Total			12.600.000,00		12.600.000,00



PREFEITURA DO MUNICIPIO DE BERTIOGA

Demonstrativo da Despesa por Programa de Trabalho - Anexo 6 Lei 4320/64 - Adendo V (Portaria SOF nº 8 /85)

Orçamento para 2025

01.00.00 - PREFEITURA

01.19.00 - SECRETARIA DE EDUCAÇÃO

01.19.01 - ADMIN. DA SECRETARIA DE EDUCAÇÃO

Classificação Funcional	Especificação	Projetos	Atividades	Operações Especiais	Total
	Educação	82.000,00	6.678.661,62		6.760.661,62
	Administração Geral	82.000,00	4.503.661,62		4.585.661,62
	SUORTE A ADMINISTRAÇÃO E UNIDADES SUBORDINADAS -	82.000,00	4.503.661,62		4.585.661,62
12.122.0051.1.091	INVESTIMENTO NA SECRETARIA DE EDUCAÇÃO	82.000,00			82.000,00
12.122.0051.2.020	SALÁRIOS E ENCARGOS		1.866.000,00		1.866.000,00
12.122.0051.2.022	CONTRATAÇÃO DE MENOR APRENDIZ		27.000,00		27.000,00
12.122.0051.2.023	CONCESSÃO DE ADIANTAMENTO DE VERBA		15.000,00		15.000,00
12.122.0051.2.159	SUORTE AS ATIVIDADES EDUCACIONAIS		2.595.661,62		2.595.661,62
	ENSINO SUPERIOR		2.175.000,00		2.175.000,00
	SUORTE AO ENSINO SUPERIOR		2.175.000,00		2.175.000,00
12.364.0060.2.141	APOIO A PERMANÊNCIA NO ENSINO SUPERIOR		2.175.000,00		2.175.000,00
Total		82.000,00	6.678.661,62		6.760.661,62



PREFEITURA DO MUNICIPIO DE BERTIOGA

Demonstrativo da Despesa por Programa de Trabalho - Anexo 6

Lei 4320/64 - Adendo V (Portaria SOF nº 8 /85)

Orçamento para 2025

01.00.00 - PREFEITURA

01.19.00 - SECRETARIA DE EDUCAÇÃO

01.19.02 - FUNDEB

Classificação Funcional	Especificação	Projetos	Atividades	Operações Especiais	Total
	Educação		77.500.000,00		77.500.000,00
	Ensino Fundamental		28.343.000,00		28.343.000,00
	GESTÃO DO FUNDEB		28.343.000,00		28.343.000,00
12.361.0052.2.020	SALÁRIOS E ENCARGOS		28.343.000,00		28.343.000,00
	Educação Infantil		49.157.000,00		49.157.000,00
	GESTÃO DO FUNDEB		49.157.000,00		49.157.000,00
12.365.0052.2.020	SALÁRIOS E ENCARGOS		49.157.000,00		49.157.000,00
	Total		77.500.000,00		77.500.000,00



PREFEITURA DO MUNICIPIO DE BERTIOGA

Demonstrativo da Despesa por Programa de Trabalho - Anexo 6

Lei 4320/64 - Adendo V (Portaria SOF nº 8 /85)

Orçamento para 2025

01.00.00 - PREFEITURA

01.19.00 - SECRETARIA DE EDUCAÇÃO

01.19.03 - CRECHE - RECURSO PRÓPRIO

Classificação Funcional	Especificação	Projetos	Atividades	Operações Especiais	Total
	Educação	54.000,00	13.974.928,00		14.028.928,00
	Educação Infantil	54.000,00	13.974.928,00		14.028.928,00
	PRIMEIROS PASSOS	54.000,00	13.974.928,00		14.028.928,00
12.365.0053.1.023	AQUISIÇÃO DE IMÓVEIS	1.000,00			1.000,00
12.365.0053.1.103	INVESTIMENTO EM CRECHES	53.000,00			53.000,00
12.365.0053.2.020	SALÁRIOS E ENCARGOS		8.216.000,00		8.216.000,00
12.365.0053.2.023	CONCESSÃO DE ADIANTAMENTO DE VERBA		5.000,00		5.000,00
12.365.0053.2.269	PRIMEIROS PASSOS		5.753.928,00		5.753.928,00
	Total	54.000,00	13.974.928,00		14.028.928,00



PREFEITURA DO MUNICIPIO DE BERTIOGA

Demonstrativo da Despesa por Programa de Trabalho - Anexo 6

Lei 4320/64 - Adendo V (Portaria SOF nº 8 /85)

Orçamento para 2025

01.00.00 - PREFEITURA

01.19.00 - SECRETARIA DE EDUCAÇÃO

01.19.04 - ENSINO INFANTIL

Classificação Funcional	Especificação	Projetos	Atividades	Operações Especiais	Total
	Educação	54.000,00	25.923.488,00		25.977.488,00
	Educação Infantil	54.000,00	25.923.488,00		25.977.488,00
	MELHOR INFÂNCIA	54.000,00	25.923.488,00		25.977.488,00
12.365.0054.1.023	AQUISIÇÃO DE IMÓVEIS	1.000,00			1.000,00
12.365.0054.1.104	INVESTIMENTO NA EDUCAÇÃO INFANTIL	53.000,00			53.000,00
12.365.0054.2.020	SALÁRIOS E ENCARGOS		16.876.560,00		16.876.560,00
12.365.0054.2.023	CONCESSÃO DE ADIANTAMENTO DE VERBA		5.000,00		5.000,00
12.365.0054.2.270	MELHOR INFÂNCIA		9.041.928,00		9.041.928,00
Total		54.000,00	25.923.488,00		25.977.488,00



PREFEITURA DO MUNICIPIO DE BERTIOGA

Demonstrativo da Despesa por Programa de Trabalho - Anexo 6 Lei 4320/64 - Adendo V (Portaria SOF nº 8 /85)

Orçamento para 2025

01.00.00 - PREFEITURA

01.19.00 - SECRETARIA DE EDUCAÇÃO

01.19.05 - ENSINO FUNDAMENTAL

Classificação Funcional	Especificação	Projetos	Atividades	Operações Especiais	Total
	Educação	103.000,00	76.578.784,00		76.681.784,00
	Ensino Fundamental	103.000,00	76.578.784,00		76.681.784,00
	ESCOLA CIDADÃ	103.000,00	76.578.784,00		76.681.784,00
12.361.0055.1.023	AQUISIÇÃO DE IMÓVEIS	1.000,00			1.000,00
12.361.0055.1.105	INVESTIMENTO NO ENSINO FUNDAMENTAL	102.000,00			102.000,00
12.361.0055.2.020	SALÁRIOS E ENCARGOS		52.960.000,00		52.960.000,00
12.361.0055.2.023	CONCESSÃO DE ADIANTAMENTO DE VERBA		5.000,00		5.000,00
12.361.0055.2.271	ESCOLA CIDADÃ		23.613.784,00		23.613.784,00
Total		103.000,00	76.578.784,00		76.681.784,00



Demonstrativo da Despesa por Programa de Trabalho - Anexo 6
Lei 4320/64 - Adendo V (Portaria SOF nº 8 /85)

Orçamento para 2025

01.00.00 - PREFEITURA

01.19.00 - SECRETARIA DE EDUCAÇÃO

01.19.06 - EDUCAÇÃO ESPECIAL

Classificação Funcional	Especificação	Projetos	Atividades	Operações Especiais	Total
	Educação		15.617.800,00		15.617.800,00
	Educação Especial		15.617.800,00		15.617.800,00
	EDUCAÇÃO INCLUSIVA		15.617.800,00		15.617.800,00
12.367.0056.2.059	EDUCAÇÃO ESPECIAL		15.617.800,00		15.617.800,00
	Total		15.617.800,00		15.617.800,00



Demonstrativo da Despesa por Programa de Trabalho - Anexo 6
Lei 4320/64 - Adendo V (Portaria SOF nº 8 /85)

Orçamento para 2025

01.00.00 - PREFEITURA
01.19.00 - SECRETARIA DE EDUCAÇÃO
01.19.07 - EDUCAÇÃO E JOVENS E ADULTOS

Classificação Funcional	Especificação	Projetos	Atividades	Operações Especiais	Total
	Educação		4.000,00		4.000,00
	Educação de Jovens e Adultos		4.000,00		4.000,00
	ERRADICAÇÃO DO ANALFABETISMO EM JOVENS E ADULTOS		4.000,00		4.000,00
12.366.0061.2.060	PROGAMA DE ENSINO DE JOVENS E ADULTOS		4.000,00		4.000,00
Total			4.000,00		4.000,00



Demonstrativo da Despesa por Programa de Trabalho - Anexo 6
Lei 4320/64 - Adendo V (Portaria SOF nº 8 /85)

Orçamento para 2025

01.00.00 - PREFEITURA

01.19.00 - SECRETARIA DE EDUCAÇÃO

01.19.08 - MERENDA ESCOLAR

Classificação Funcional	Especificação	Projetos	Atividades	Operações Especiais	Total
	Educação		14.726.338,38		14.726.338,38
	Alimentação e Nutrição		14.726.338,38		14.726.338,38
	ALIMENTAÇÃO ESCOLAR		14.726.338,38		14.726.338,38
12.306.0058.2.272	FORNECIMENTO DE MERENDA ESCOLAR		14.726.338,38		14.726.338,38
	Total		14.726.338,38		14.726.338,38



PREFEITURA DO MUNICIPIO DE BERILO

Demonstrativo da Despesa por Programa de Trabalho - Anexo 6 Lei 4320/64 - Adendo V (Portaria SOF nº 8 /85)

Orçamento para 2025

01.00.00 - PREFEITURA

01.20.00 - SECRETARIA DE DESENVOL. SOCIAL, TRABALHO E RENDA

01.20.01 - ADMINIST. SECRETARIA DE DESENVOL. SOCIAL

Classificação Funcional	Especificação	Projetos	Atividades	Operações Especiais	Total
	Assistência Social		13.928.000,00		13.928.000,00
	Assistência à Criança e ao Adolescente		776.000,00		776.000,00
	MANUTENÇÃO DO CONSELHO TUTELAR		776.000,00		776.000,00
08.243.0162.2.023	CONCESSÃO DE ADIANTAMENTO DE VERBA		6.000,00		6.000,00
08.243.0162.2.036	MANUTENÇÃO DO CONSELHO TUTELAR		770.000,00		770.000,00
	Assistência Comunitária		13.102.000,00		13.102.000,00
	ADMINISTR. SECRETARIA DE DESENVOLV. SOCIAL, TRABAL		13.102.000,00		13.102.000,00
08.244.0161.2.020	SALÁRIOS E ENCARGOS		11.804.000,00		11.804.000,00
08.244.0161.2.022	CONTRATAÇÃO DE MENOR APRENDIZ		255.000,00		255.000,00
08.244.0161.2.023	CONCESSÃO DE ADIANTAMENTO DE VERBA		18.000,00		18.000,00
08.244.0161.2.172	AMPARO ASSISTENCIAL		1.025.000,00		1.025.000,00
	Fomento ao Trabalho		50.000,00		50.000,00
	TRABALHO E RENDA		50.000,00		50.000,00
08.334.0163.2.035	TRABALHO E RENDA		50.000,00		50.000,00
Total			13.928.000,00		13.928.000,00



PREFEITURA DO MUNICIPIO DE BERILO

Demonstrativo da Despesa por Programa de Trabalho - Anexo 6

Lei 4320/64 - Adendo V (Portaria SOF nº 8 /85)

Orçamento para 2025

01.00.00 - PREFEITURA

01.20.00 - SECRETARIA DE DESENVOL. SOCIAL, TRABALHO E RENDA

01.20.02 - FUNDO MUNICIPAL DE ASSIST. SOCIAL - FMAS

Classificação Funcional	Especificação	Projetos	Atividades	Operações Especiais	Total
	Assistência Social		7.149.020,00		7.149.020,00
	Assistência à Criança e ao Adolescente		2.722.000,00		2.722.000,00
	PROTEÇÃO SOCIAL ESPECIAL		2.722.000,00		2.722.000,00
08.243.0169.2.077	ABRIGAMENTO DE CRIANÇAS E ADOLESCENTES EM SITUAÇÃO		2.722.000,00		2.722.000,00
	Assistência Comunitária		4.427.020,00		4.427.020,00
	BENEFÍCIOS EVENTUAIS		46.000,00		46.000,00
08.244.0164.2.088	BENEFÍCIOS EVENTUAIS		46.000,00		46.000,00
	SEGURANÇA ALIMENTAR		2.000,00		2.000,00
08.244.0165.2.089	SEGURANÇA ALIMENTAR		2.000,00		2.000,00
	GESTÃO DO PROGRAMA BOLSA FAMÍLIA		654.000,00		654.000,00
08.244.0166.2.090	APOIO À ORGANIZAÇÃO E GESTÃO DO PBF E CADUNICO		654.000,00		654.000,00
	GESTÃO DO SUAS		100.000,00		100.000,00
08.244.0167.2.091	APOIO À ORGANIZAÇÃO E GESTÃO DO SUAS		9.000,00		9.000,00
08.244.0167.2.125	MANUTENÇÃO DO CMAS		91.000,00		91.000,00
	PROTEÇÃO SOCIAL BÁSICA		590.300,00		590.300,00
08.244.0168.2.107	PAIF E OUTROS PROGRAMAS DE PROTEÇÃO SOCIAL BÁSICA		111.100,00		111.100,00
08.244.0168.2.110	SERVIÇO DE CONVIVÊNCIA E FORTALECIMENTO DE VÍNCULO		479.200,00		479.200,00
	PROTEÇÃO SOCIAL ESPECIAL		2.997.720,00		2.997.720,00
08.244.0169.2.039	SERVIÇO DE ATENDIMENTO À POPULAÇÃO DE RUA		2.435.000,00		2.435.000,00
08.244.0169.2.042	PAEFI - SERV. DE PROTEÇÃO E ATENDIMENTO ESPECIALIZ		531.600,00		531.600,00
08.244.0169.2.073	MEDIDAS SÓCIOEDUCATIVAS		31.120,00		31.120,00
	ACOLHIMENTO INSTITUCIONAL PARA MULHERES EM SITUAÇÃO		37.000,00		37.000,00
08.244.0172.2.278	ACOLHIMENTO INSTITUCIONAL PARA MULHERES EM SITUAÇÃO		37.000,00		37.000,00
Total			7.149.020,00		7.149.020,00



PREFEITURA DO MUNICIPIO DE BERILO

Demonstrativo da Despesa por Programa de Trabalho - Anexo 6 Lei 4320/64 - Adendo V (Portaria SOF nº 8 /85)

Orçamento para 2025

01.00.00 - PREFEITURA

01.20.00 - SECRETARIA DE DESENVOL. SOCIAL, TRABALHO E RENDA

01.20.03 - FMDCA - FDO MUNICIPAL DOS DIR. DA CRIANÇA E ADOLES

Classificação Funcional	Especificação	Projetos	Atividades	Operações Especiais	Total
	Assistência Social		100.000,00		100.000,00
	Assistência à Criança e ao Adolescente		100.000,00		100.000,00
	GESTÃO DA POLÍTICA DE ATENDIMENTO À CRIANÇA E AO A		100.000,00		100.000,00
08.243.0170.2.034	TRANSFERÊNCIAS PARA ENTIDADES S/ FINS LUCRATIVOS		90.000,00		90.000,00
08.243.0170.2.037	MANUTENÇÃO DO CMDCA		10.000,00		10.000,00
	Total		100.000,00		100.000,00



PREFEITURA DO MUNICIPIO DE BERÇO

Demonstrativo da Despesa por Programa de Trabalho - Anexo 6

Lei 4320/64 - Adendo V (Portaria SOF nº 8 /85)

Orçamento para 2025

01.00.00 - PREFEITURA

01.20.00 - SECRETARIA DE DESENVOL. SOCIAL, TRABALHO E RENDA

01.20.04 - FUNDO MUNICIPAL DOS DIREITOS AO IDOSO

Classificação Funcional	Especificação	Projetos	Atividades	Operações Especiais	Total
	Assistência Social		701.000,00		701.000,00
	Assistência à Pessoa Idosa		701.000,00		701.000,00
	GESTÃO DA POLÍTICA DE ATENDIMENTO AO IDOSO		701.000,00		701.000,00
08.241.0171.2.156	ASSISTÊNCIA AO IDOSO		701.000,00		701.000,00
Total			701.000,00		701.000,00



PREFEITURA DO MUNICIPIO DE BERILO

Demonstrativo da Despesa por Programa de Trabalho - Anexo 6 Lei 4320/64 - Adendo V (Portaria SOF nº 8 /85)

Orçamento para 2025

01.00.00 - PREFEITURA

01.21.00 - SECRETARIA DE MEIO AMBIENTE

01.21.01 - ADMINIST. DA SECRETARIA DE MEIO AMBIENTE

Classificação Funcional	Especificação	Projetos	Atividades	Operações Especiais	Total
	Gestão Ambiental		16.246.000,00		16.246.000,00
	Preservação e Conservação Ambiental		16.186.000,00		16.186.000,00
	ADM. DA SECRETARIA DE MEIO AMBIENTE		15.604.000,00		15.604.000,00
18.541.0181.2.020	SALÁRIOS E ENCARGOS		15.062.000,00		15.062.000,00
18.541.0181.2.022	CONTRATAÇÃO DE MENOR APRENDIZ		152.000,00		152.000,00
18.541.0181.2.023	CONCESSÃO DE ADIANTAMENTO DE VERBA		20.000,00		20.000,00
18.541.0181.2.175	OPERAÇÃO AMBIENTAL		30.000,00		30.000,00
18.541.0181.2.255	EDUCAÇÃO AMBIENTAL - PRESERVAÇÃO AMBIENTAL E SUSTE		40.000,00		40.000,00
18.541.0181.2.260	APOIO AS ATIVIDADES AMBIENTAIS		300.000,00		300.000,00
	COLETA SELETIVA		582.000,00		582.000,00
18.541.0183.2.261	COLETA SELETIVA		582.000,00		582.000,00
	Controle Ambiental		60.000,00		60.000,00
	PLANOS AMBIENTAIS		60.000,00		60.000,00
18.542.0182.2.235	PLANOS AMBIENTAIS		60.000,00		60.000,00
Total			16.246.000,00		16.246.000,00



PREFEITURA DO MUNICIPIO DE BERTÃO

Demonstrativo da Despesa por Programa de Trabalho - Anexo 6 Lei 4320/64 - Adendo V (Portaria SOF nº 8 /85)

Orçamento para 2025

01.00.00 - PREFEITURA

01.21.00 - SECRETARIA DE MEIO AMBIENTE

01.21.02 - FUNESPA - FDO. MUNIC. PRESERVAÇÃO AMBIENTAL

Classificação Funcional	Especificação
	Gestão Ambiental
	Preservação e Conservação Ambiental
	FUNDO MUNICIPAL DE PRESERVAÇÃO AMBIENTAL - FUNESPA
18.541.0184.2.252	GESTÃO AMBIENTAL - FUNESPA
	EDUCAÇÃO AMBIENTAL
18.541.0185.2.255	EDUCAÇÃO AMBIENTAL - PRESERVAÇÃO AMBIENTAL E SUSTE

Projetos	Atividades	Operações Especiais	Total
	1.500.000,00		1.500.000,00
	1.500.000,00		1.500.000,00
	1.125.000,00		1.125.000,00
	1.125.000,00		1.125.000,00
	375.000,00		375.000,00
	375.000,00		375.000,00
Total	1.500.000,00		1.500.000,00



PREFEITURA DO MUNICIPIO DE BERTIOGA

Demonstrativo da Despesa por Programa de Trabalho - Anexo 6
Lei 4320/64 - Adendo V (Portaria SOF nº 8 /85)

Orçamento para 2025

01.00.00 - PREFEITURA

01.21.00 - SECRETARIA DE MEIO AMBIENTE

01.21.03 - FDO. MUNICIPAL DE PROTEÇÃO ANIMAL

Classificação Funcional	Especificação	Projetos	Atividades	Operações Especiais	Total
	Gestão Ambiental		453.000,00		453.000,00
	Administração Geral		453.000,00		453.000,00
	BEM ESTAR ANIMAL		453.000,00		453.000,00
18.122.0186.2.124	BEM ESTAR ANIMAL		453.000,00		453.000,00
Total			453.000,00		453.000,00



PREFEITURA DO MUNICIPIO DE BERILO

Demonstrativo da Despesa por Programa de Trabalho - Anexo 6

Lei 4320/64 - Adendo V (Portaria SOF nº 8 /85)

Orçamento para 2025

01.00.00 - PREFEITURA

01.22.00 - SECRETARIA DE PLANEJAMENTO URBANO

01.22.01 - ADMINISTRAÇÃO DA SECRETARIA DE PLAN. URBANO

Classificação Funcional	Especificação	Projetos	Atividades	Operações Especiais	Total
	Urbanismo		7.265.000,00		7.265.000,00
	INFRAESTRUTURA URBANA		7.265.000,00		7.265.000,00
	SUORTE A SECRETARIA E UNIDADES SUBORDINADAS - SP		7.265.000,00		7.265.000,00
15.451.0091.2.020	SALÁRIOS E ENCARGOS		6.942.000,00		6.942.000,00
15.451.0091.2.022	CONTRATAÇÃO DE MENOR APRENDIZ		105.000,00		105.000,00
15.451.0091.2.023	CONCESSÃO DE ADIANTAMENTO DE VERBA		12.000,00		12.000,00
15.451.0091.2.177	AÇÕES DE PLANEJAMENTO URBANO		206.000,00		206.000,00
	Total		7.265.000,00		7.265.000,00



PREFEITURA DO MUNICIPIO DE BERTIOGA

Demonstrativo da Despesa por Programa de Trabalho - Anexo 6 Lei 4320/64 - Adendo V (Portaria SOF nº 8 /85)

Orçamento para 2025

01.00.00 - PREFEITURA

01.23.00 - SECRETARIA DE SEGURANÇA E CIDADANIA

01.23.01 - ADMIN. DA SECRETARIA DE SEGURANÇA E CIDADANIA

Classificação Funcional	Especificação	Projetos	Atividades	Operações Especiais	Total
	Segurança Pública	11.000,00	41.516.000,00		41.527.000,00
	POLICIAMENTO	11.000,00	41.516.000,00		41.527.000,00
	SUPORTE A ADMINISTRAÇÃO E UNIDADES SUBORDINADAS -	11.000,00	40.216.000,00		40.227.000,00
06.181.0101.1.095	INVESTIMENTOS PARA BERTIOGA SEGURA	11.000,00			11.000,00
06.181.0101.2.020	SALÁRIOS E ENCARGOS		38.836.000,00		38.836.000,00
06.181.0101.2.022	CONTRATAÇÃO DE MENOR APRENDIZ		256.000,00		256.000,00
06.181.0101.2.023	CONCESSÃO DE ADIANTAMENTO DE VERBA		12.000,00		12.000,00
06.181.0101.2.188	MANUTENÇÃO DA SEGURANÇA MUNICIPAL		1.112.000,00		1.112.000,00
	OPERAÇÃO VERÃO		1.300.000,00		1.300.000,00
06.181.0103.2.049	MANUTENÇÃO DA OPERAÇÃO VERÃO		1.300.000,00		1.300.000,00
	TRANSPORTE		11.311.000,00		11.311.000,00
	TRANSPORTE COLETIVOS E URBANOS		11.311.000,00		11.311.000,00
	TRANSPORTE PARA TODOS		11.311.000,00		11.311.000,00
26.453.0110.2.158	SUBSÍDIO DO TRANSPORTE COLETIVO		11.311.000,00		11.311.000,00
Total		11.000,00	52.827.000,00		52.838.000,00



PREFEITURA DO MUNICIPIO DE BENTO GONÇALVES

Demonstrativo da Despesa por Programa de Trabalho - Anexo 6 Lei 4320/64 - Adendo V (Portaria SOF nº 8 /85)

Orçamento para 2025

01.00.00 - PREFEITURA

01.23.00 - SECRETARIA DE SEGURANÇA E CIDADANIA

01.23.02 - DEFESA CIVIL MUNICIPAL

Classificação Funcional	Especificação	Projetos	Atividades	Operações Especiais	Total
	Segurança Pública	11.000,00	249.000,00		260.000,00
	Defesa Civil	11.000,00	249.000,00		260.000,00
	DEFESA CIVIL MUNICIPAL	11.000,00	249.000,00		260.000,00
06.182.0251.1.030	INVESTIMENTOS PARA DEFESA CIVIL	11.000,00			11.000,00
06.182.0251.2.023	CONCESSÃO DE ADIANTAMENTO DE VERBA		5.000,00		5.000,00
06.182.0251.2.047	MANUTENÇÃO DA DEFESA CIVIL		244.000,00		244.000,00
Total		11.000,00	249.000,00		260.000,00



PREFEITURA DO MUNICIPIO DE BERÇO DE FOGO

Demonstrativo da Despesa por Programa de Trabalho - Anexo 6 Lei 4320/64 - Adendo V (Portaria SOF nº 8 /85)

Orçamento para 2025

01.00.00 - PREFEITURA

01.23.00 - SECRETARIA DE SEGURANÇA E CIDADANIA

01.23.03 - GUARDA CIVIL MUNICIPAL

Classificação Funcional	Especificação	Projetos	Atividades	Operações Especiais	Total
	Segurança Pública	11.000,00	942.000,00		953.000,00
	POLICIAMENTO	11.000,00	942.000,00		953.000,00
	GUARDA CIVIL MUNICIPAL	11.000,00	942.000,00		953.000,00
06.181.0105.1.031	INVESTIMENTOS PARA GUARDA CIVIL	11.000,00			11.000,00
06.181.0105.2.023	CONCESSÃO DE ADIANTAMENTO DE VERBA		4.000,00		4.000,00
06.181.0105.2.048	MANUTENÇÃO DA GUARDA CIVIL		938.000,00		938.000,00
Total		11.000,00	942.000,00		953.000,00



PREFEITURA DO MUNICIPIO DE BERILO

Demonstrativo da Despesa por Programa de Trabalho - Anexo 6 Lei 4320/64 - Adendo V (Portaria SOF nº 8 /85)

Orçamento para 2025

01.00.00 - PREFEITURA

01.23.00 - SECRETARIA DE SEGURANÇA E CIDADANIA

01.23.04 - FUNDO MUNICIPAL ASSIST. TRÂNSITO - FUMAT

Classificação Funcional	Especificação	Projetos	Atividades	Operações Especiais	Total
	Administração	8.000,00	8.903.000,00		8.911.000,00
	Administração Geral	8.000,00	8.903.000,00		8.911.000,00
	TRÂNSITO COM SEGURANÇA	4.000,00	7.452.000,00		7.456.000,00
04.122.0106.1.050	INVESTIMENTOS PARA O TRÂNSITO SEGURO	4.000,00			4.000,00
04.122.0106.2.023	CONCESSÃO DE ADIANTAMENTO DE VERBA		15.000,00		15.000,00
04.122.0106.2.086	ATIVIDADES VOLTADAS AO TRÂNSITO		6.715.000,00		6.715.000,00
04.122.0106.2.189	PUBLICIDADE DE EDUCAÇÃO NO TRÂNSITO		722.000,00		722.000,00
	SISTEMA DE TRANSPORTE	4.000,00	1.451.000,00		1.455.000,00
04.122.0107.1.096	INVESTIMENTOS NO SISTEMA DE TRANSPORTE	4.000,00			4.000,00
04.122.0107.2.190	MANUTENÇÃO NO SISTEMA DE TRANSPORTE		1.451.000,00		1.451.000,00
Total		8.000,00	8.903.000,00		8.911.000,00



PREFEITURA DO MUNICIPIO DE BERILO

Demonstrativo da Despesa por Programa de Trabalho - Anexo 6
Lei 4320/64 - Adendo V (Portaria SOF nº 8 /85)

Orçamento para 2025

01.00.00 - PREFEITURA

01.23.00 - SECRETARIA DE SEGURANÇA E CIDADANIA

01.23.05 - FUNDO MUNICIPAL DE SEGURANÇA PÚBLICA

<u>Classificação Funcional</u>	<u>Especificação</u>
	Segurança Pública
	POLICIAMENTO
	MANUTENÇÃO DA SEGURANÇA PÚBLICA
06.181.0108.2.191	IMPLEMENTAÇÃO DE SEGURANÇA PÚBLICA

<u>Projetos</u>	<u>Atividades</u>	<u>Operações Especiais</u>	<u>Total</u>
	80.000,00		80.000,00
	80.000,00		80.000,00
	80.000,00		80.000,00
	80.000,00		80.000,00
	80.000,00		80.000,00
	80.000,00		80.000,00

Total



PREFEITURA DO MUNICIPIO DE BERROGA

Demonstrativo da Despesa por Programa de Trabalho - Anexo 6 Lei 4320/64 - Adendo V (Portaria SOF nº 8 /85)

Orçamento para 2025

01.00.00 - PREFEITURA

01.23.00 - SECRETARIA DE SEGURANÇA E CIDADANIA

01.23.06 - MANUTENÇÃO DO CORPO DE BOMBEIROS

Classificação Funcional	Especificação
	Segurança Pública
	POLICIAMENTO
	MANUTENÇÃO DO CORPO DE BOMBEIROS
06.181.0109.2.029	MANUTENÇÃO DO CORPO DE BOMBEIROS

Projetos	Atividades	Operações Especiais	Total
	1.184.000,00		1.184.000,00
	1.184.000,00		1.184.000,00
	1.184.000,00		1.184.000,00
	1.184.000,00		1.184.000,00
	1.184.000,00		1.184.000,00

Total



PREFEITURA DO MUNICIPIO DE BERILO

Demonstrativo da Despesa por Programa de Trabalho - Anexo 6 Lei 4320/64 - Adendo V (Portaria SOF nº 8 /85)

Orçamento para 2025

01.00.00 - PREFEITURA

01.25.00 - SECRETARIA DE SAÚDE

01.25.01 - FUNDO MUNICIPAL DE SAÚDE

Classificação Funcional	Especificação	Projetos	Atividades	Operações Especiais	Total
	Saúde	78.000,00	152.695.750,00		152.773.750,00
	Administração Geral		25.486.400,00		25.486.400,00
	SUORTE A ADMINISTR. E UNID. SUBORDINADAS - SS		25.486.400,00		25.486.400,00
10.122.0121.2.020	SALÁRIOS E ENCARGOS		23.171.000,00		23.171.000,00
10.122.0121.2.022	CONTRATAÇÃO DE MENOR APRENDIZ		1.367.000,00		1.367.000,00
10.122.0121.2.023	CONCESSÃO DE ADIANTAMENTO DE VERBA		12.000,00		12.000,00
10.122.0121.2.062	SUORTE AO CONSELHO MUNICIPAL DE SAÚDE		10.000,00		10.000,00
10.122.0121.2.196	ASSISTÊNCIA A AÇÃO DE SAÚDE		926.400,00		926.400,00
	Atenção Básica		26.139.450,00		26.139.450,00
	REDE DE SERVIÇOS DE ATENÇÃO BÁSICA		26.124.500,00		26.124.500,00
10.301.0122.2.020	SALÁRIOS E ENCARGOS		20.571.000,00		20.571.000,00
10.301.0122.2.023	CONCESSÃO DE ADIANTAMENTO DE VERBA		12.000,00		12.000,00
10.301.0122.2.063	SUORTE A ATENÇÃO BÁSICA		5.541.500,00		5.541.500,00
	GESTÃO DO SUS		14.950,00		14.950,00
10.301.0130.2.197	ALIMENTAÇÃO E NUTRIÇÃO PARA A SAÚDE		14.950,00		14.950,00
	Assistência Hospitalar e Ambulatorial	78.000,00	86.130.700,00		86.208.700,00
	SERVIÇOS DE ATENÇÃO BÁSICA ÀS URGÊNCIAS E EMERGÊNCIAS	78.000,00	34.927.300,00		35.005.300,00
10.302.0123.1.089	INVESTIM. ASSISTENC. HOSPITALAR E AMBULATORIAL	78.000,00			78.000,00
10.302.0123.2.020	SALÁRIOS E ENCARGOS		15.886.000,00		15.886.000,00
10.302.0123.2.023	CONCESSÃO DE ADIANTAMENTO DE VERBA		50.000,00		50.000,00
10.302.0123.2.118	CAPS		829.900,00		829.900,00
10.302.0123.2.119	NACE		3.347.200,00		3.347.200,00
10.302.0123.2.122	MELHOR EM CASA EMAD I		2.139.800,00		2.139.800,00
10.302.0123.2.126	TRANSPORTE SANITÁRIO		3.343.000,00		3.343.000,00
10.302.0123.2.144	CENTRO DE ESPECIALIDADES MÉDICAS		8.031.700,00		8.031.700,00
10.302.0123.2.157	CENTRO ESPECIALIZADO DE SAÚDE DA MULHER		1.299.700,00		1.299.700,00
	GESTÃO MÉDICA E HOSPITALAR		51.203.400,00		51.203.400,00
10.302.0124.2.066	GESTÃO MÉDICA E HOSPITALAR		51.203.400,00		51.203.400,00
	Suporte Profilático e Terapêutico		4.769.200,00		4.769.200,00



PREFEITURA DO MUNICIPIO DE BERITOÁ

Demonstrativo da Despesa por Programa de Trabalho - Anexo 6 Lei 4320/64 - Adendo V (Portaria SOF nº 8 /85)

Orçamento para 2025

	PROMOÇÃO DA ASSISTÊNCIA FARMACÉUTICA	4.769.200,00	4.769.200,00
10.303.0125.2.020	SALÁRIOS E ENCARGOS	1.473.000,00	1.473.000,00
10.303.0125.2.065	SUORTE A ASSISTÊNCIA FARMACÉUTICA	1.766.200,00	1.766.200,00
10.303.0125.2.083	SUPERV. ASSISTÊNCIA FARMACEUTICA - INSTR. NORMATIV	1.000.000,00	1.000.000,00
10.303.0125.2.129	SUORTE À ASSISTÊNCIA FARMACÉUTICA - ORDEM JUDICIA	530.000,00	530.000,00
	Vigilância Sanitária	5.640.000,00	5.640.000,00
	AÇÕES DE VIGILÂNCIA SANITÁRIA	5.640.000,00	5.640.000,00
10.304.0126.2.020	SALÁRIOS E ENCARGOS	3.908.000,00	3.908.000,00
10.304.0126.2.023	CONCESSÃO DE ADIANTAMENTO DE VERBA	-8.000,00	8.000,00
10.304.0126.2.131	MANUTENÇÃO DA VIGILÂNCIA SANITÁRIA	1.724.000,00	1.724.000,00
	VIGILÂNCIA EPIDEMIOLÓGICA	4.519.000,00	4.519.000,00
	VIGILÂNCIA EPIDEMIOLÓGICA	4.400.000,00	4.400.000,00
10.305.0127.2.020	SALÁRIOS E ENCARGOS	3.353.000,00	3.353.000,00
10.305.0127.2.023	CONCESSÃO DE ADIANTAMENTO DE VERBA	8.000,00	8.000,00
10.305.0127.2.070	MANUTENÇÃO EPIDEMIOLÓGICA E AMBIENTAL EM SAÚDE	1.039.000,00	1.039.000,00
	PREVENÇÃO E QUALIF. DE ATENÇÃO EM HIV/AIDS E OUTRA	119.000,00	119.000,00
10.305.0128.2.023	CONCESSÃO DE ADIANTAMENTO DE VERBA	5.000,00	5.000,00
10.305.0128.2.071	PROGRAMA DST/AIDS	114.000,00	114.000,00
	Alimentação e Nutrição	11.000,00	11.000,00
	GESTÃO DO SUS	11.000,00	11.000,00
10.306.0130.2.198	EDUCAÇÃO E FORMAÇÃO EM SAÚDE	11.000,00	11.000,00
Total		78.000,00	152.773.750,00



PREFEITURA DO MUNICIPIO DE BERTOGA

Demonstrativo da Despesa por Programa de Trabalho - Anexo 6 Lei 4320/64 - Adendo V (Portaria SOF nº 8 /85)

Orçamento para 2025

01.00.00 - PREFEITURA

01.26.00 - SECRETARIA DE OBRAS E HABITAÇÃO

01.26.01 - ADMINISTRAÇÃO DA SECRETARIA DE OBRAS E HABITAÇÃO

Classificação Funcional	Especificação	Projetos	Atividades	Operações Especiais	Total
	Urbanismo	85.099.371,81	8.438.500,00		93.537.871,81
	INFRAESTRUTURA URBANA	85.099.371,81	8.438.500,00		93.537.871,81
	SUORTE A SECRETARIA E UNIDADES SUBORDINADAS - SO		8.438.500,00		8.438.500,00
15.451.0141.2.020	SALÁRIOS E ENCARGOS		6.759.000,00		6.759.000,00
15.451.0141.2.022	CONTRATAÇÃO DE MENOR APRENDIZ		76.000,00		76.000,00
15.451.0141.2.023	CONCESSÃO DE ADIANTAMENTO DE VERBA		6.000,00		6.000,00
15.451.0141.2.097	AMPARO AS AÇÕES DE INFRAESTRUTURA		1.597.500,00		1.597.500,00
	DESAPROPRIAÇÃO DE IMÓVEIS	500.000,00			500.000,00
15.451.0142.1.033	DESAPROPRIAÇÃO DE IMÓVEIS	500.000,00			500.000,00
	OBRAS MUNICIPAIS	84.599.371,81			84.599.371,81
15.451.0148.1.098	OBRAS MUNICIPAIS	84.599.371,81			84.599.371,81
Total		85.099.371,81	8.438.500,00		93.537.871,81



PREFEITURA DO MUNICIPIO DE BERILO

Demonstrativo da Despesa por Programa de Trabalho - Anexo 6 Lei 4320/64 - Adendo V (Portaria SOF nº 8 /85)

Orçamento para 2025

01.00.00 - PREFEITURA

01.26.00 - SECRETARIA DE OBRAS E HABITAÇÃO

01.26.02 - FUNDO MUNICIPAL DE HABITAÇÃO

Classificação Funcional	Especificação	Projetos	Atividades	Operações Especiais	Total
	Habitação		233.000,00		233.000,00
	Habitação Urbana		233.000,00		233.000,00
	FDO MUNICIPAL DE HABITAÇÃO - FMH		233.000,00		233.000,00
16.482.0146.2.096	HABITAÇÃO PARA TODOS		233.000,00		233.000,00
Total			233.000,00		233.000,00



Demonstrativo da Despesa por Programa de Trabalho - Anexo 6
Lei 4320/64 - Adendo V (Portaria SOF nº 8 /85)

Orçamento para 2025

01.00.00 - PREFEITURA
01.26.00 - SECRETARIA DE OBRAS E HABITAÇÃO
01.26.03 - FUNDO MUNICIPAL DE SANEAMENTO - FUNSAIB

Classificação Funcional	Especificação	Projetos	Atividades	Operações Especiais	Total
	Urbanismo		2.600.000,00		2.600.000,00
	INFRAESTRUTURA URBANA		2.600.000,00		2.600.000,00
	FUNDO MUNICIPAL DE SANEAMENTO - FUNSAIB		2.600.000,00		2.600.000,00
15.451.0147.2.256	MELHORIAS DA INFRAESTRUTURA URBANA		2.600.000,00		2.600.000,00
		Total	2.600.000,00		2.600.000,00



PREFEITURA DO MUNICIPIO DE BERTOGA

Demonstrativo da Despesa por Programa de Trabalho - Anexo 6

Lei 4320/64 - Adendo V (Portaria SOF nº 8 /85)

Orçamento para 2025

01.00.00 - PREFEITURA

01.29.00 - PROCURADORIA GERAL DO MUNICÍPIO

01.29.01 - ADMINISTRAÇÃO DA PROCURADORIA GERAL

Classificação Funcional	Especificação	Projetos	Atividades	Operações Especiais	Total
	ESSENCIAL À JUSTIÇA		10.282.000,00		10.282.000,00
	REPRESENTAÇÃO JUDICIAL E EXTRAJUDICIAL		10.282.000,00		10.282.000,00
	SUORTE A SECRETARIA E UNIDADES SUBORDINADAS - PG		10.282.000,00		10.282.000,00
03.092.0152.2.020	SALÁRIOS E ENCARGOS		7.971.000,00		7.971.000,00
03.092.0152.2.022	CONTRATAÇÃO DE MENOR APRENDIZ		355.000,00		355.000,00
03.092.0152.2.023	CONCESSÃO DE ADIANTAMENTO DE VERBA		10.000,00		10.000,00
03.092.0152.2.043	EXECUÇÃO FISCAL		314.000,00		314.000,00
03.092.0152.2.173	MANUTENÇÃO DA ATIVIDADE JURÍDICA		1.632.000,00		1.632.000,00
	Total		10.282.000,00		10.282.000,00



PREFEITURA DO MUNICIPIO DE BERTOGA

Demonstrativo da Despesa por Programa de Trabalho - Anexo 6

Lei 4320/64 - Adendo V (Portaria SOF nº 8 /85)

Orçamento para 2025

01.00.00 - PREFEITURA

01.32.00 - SECRETARIA DE ADMINISTRAÇÃO

01.32.01 - ADMIN. DA SECRETARIA DE ADMINISTRAÇÃO

Classificação Funcional	Especificação	Projetos	Atividades	Operações Especiais	Total
	Administração		42.381.938,00		42.381.938,00
	Administração Geral		35.436.938,00		35.436.938,00
	SUORTE A SECRETARIA E UNIDADES SUBORDINADAS -SA		24.199.000,00		24.199.000,00
04.122.0211.2.020	SALÁRIOS E ENCARGOS		10.187.000,00		10.187.000,00
04.122.0211.2.021	CONTRATAÇÃO DE ESTAGIÁRIOS		3.200.000,00		3.200.000,00
04.122.0211.2.022	CONTRATAÇÃO DE MENOR APRENDIZ		205.000,00		205.000,00
04.122.0211.2.023	CONCESSÃO DE ADIANTAMENTO DE VERBA		20.000,00		20.000,00
04.122.0211.2.192	AÇÕES DE SUORTE ADMINISTRATIVO		10.587.000,00		10.587.000,00
	COBERTURA ATUARIAL		11.237.938,00		11.237.938,00
04.122.0213.2.093	COBERTURA ATUARIAL		11.237.938,00		11.237.938,00
	PROTEÇÃO E BENEFÍCIOS AO TRABALHADOR		6.945.000,00		6.945.000,00
	SAÚDE OCUPACIONAL E SEGURANÇA DO TRABALHO		410.000,00		410.000,00
04.331.0212.2.193	SAÚDE OCUPACIONAL E SEGURANÇA DO TRABALHO		410.000,00		410.000,00
	PROTEÇÃO E BENEFÍCIOS AOS SERVIDORES.		6.535.000,00		6.535.000,00
04.331.0216.2.135	BENEFÍCIOS AO TRABALHADOR		6.535.000,00		6.535.000,00
	Previdência Social		2.000,00		2.000,00
	Previdência Social		2.000,00		2.000,00
	PREVIDÊNCIA COMPLEMENTAR		2.000,00		2.000,00
09.273.0215.2.194	REGIME DE PREVIDÊNCIA COMPLEMENTAR		2.000,00		2.000,00
Total			42.383.938,00		42.383.938,00



PREFEITURA DO MUNICIPIO DE BERÇO DO LAGO

Demonstrativo da Despesa por Programa de Trabalho - Anexo 6

Lei 4320/64 - Adendo V (Portaria SOF nº 8 /85)

Orçamento para 2025

01.00.00 - PREFEITURA

01.33.00 - SECRETARIA DA FAZENDA

01.33.01 - ADMINISTRAÇÃO DA SECRETARIA DA FAZENDA

Classificação Funcional	Especificação	Projetos	Atividades	Operações Especiais	Total
	Administração		21.156.415,75		21.156.415,75
	Administração Geral		2.280.000,00		2.280.000,00
	ATENDIMENTO AO CIDADÃO - POUPATEMPO		2.280.000,00		2.280.000,00
04.122.0224.2.257	ATENDIMENTO AO CIDADÃO - POUPATEMPO		2.280.000,00		2.280.000,00
	ADMINISTRAÇÃO FINANCEIRA		18.873.415,75		18.873.415,75
	SUORTE A SECRETARIA E UNIDADES SUBORDINADAS - SF		18.873.415,75		18.873.415,75
04.123.0221.2.020	SALÁRIOS E ENCARGOS		13.668.000,00		13.668.000,00
04.123.0221.2.022	CONTRATAÇÃO DE MENOR APRENDIZ		205.000,00		205.000,00
04.123.0221.2.023	CONCESSÃO DE ADIANTAMENTO DE VERBA		20.000,00		20.000,00
04.123.0221.2.195	EXECUÇÃO DAS ATIVIDADES DA FAZENDA		4.980.415,75		4.980.415,75
	Formação de Recursos Humanos		3.000,00		3.000,00
	PROGRAMA DE MODERNIZAÇÃO DA ADMINISTRAÇÃO		3.000,00		3.000,00
04.128.0222.2.266	TREINAMENTO E CAPACITAÇÃO		3.000,00		3.000,00
	Encargos Especiais			50.653.330,91	50.653.330,91
	Serviço da Dívida Interna			36.678.496,66	36.678.496,66
	PAGAMENTOS DE DÍVIDAS E SENTENÇAS JUDICIAIS.			36.678.496,66	36.678.496,66
28.843.0911.0.021	AMORTIZAÇÃO DE DÍVIDAS			36.678.496,66	36.678.496,66
	Transferências			7.279.250,00	7.279.250,00
	CONTRIBUIÇÃO AO PASEP			7.279.250,00	7.279.250,00
28.845.0912.0.023	CONTRIBUIÇÃO AO PASEP			7.279.250,00	7.279.250,00
	Outros Encargos Especiais			6.695.584,25	6.695.584,25
	PAGAMENTOS DE DÍVIDAS E SENTENÇAS JUDICIAIS.			6.695.584,25	6.695.584,25
28.846.0911.0.022	PAGAMENTO DE SENTENÇAS JUDICIAIS			6.695.584,25	6.695.584,25
	Reserva de Contingência			14.606.984,34	3.643.000,00
	Reserva de Contingência			14.606.984,34	3.643.000,00
	RESERVA DE CONTINGÊNCIA			14.606.984,34	3.643.000,00
99.999.0996.0.900	EMENDAS LEGISLATIVAS			14.606.984,34	14.606.984,34



PREFEITURA DO MUNICIPIO DE BERILO

Demonstrativo da Despesa por Programa de Trabalho - Anexo 6
Lei 4320/64 - Adendo V (Portaria SOF nº 8 /85)

Orçamento para 2025

99.999.0996.9.999	RESERVA DE CONTINGÊNCIA				3.643.000,00
		Total	21.156.415,75	65.260.315,25	90.059.731,00



Demonstrativo da Despesa por Programa de Trabalho - Anexo 6
Lei 4320/64 - Adendo V (Portaria SOF nº 8 /85)

Orçamento para 2025

01.00.00 - PREFEITURA

01.36.00 - SECRETARIA DE ESPORTE E LAZER

01.36.01 - ESPORTE E LAZER

Classificação Funcional	Especificação	Projetos	Atividades	Operações Especiais	Total
	Desporto e Lazer		11.824.001,00		11.824.001,00
	Desporto Comunitário		11.824.001,00		11.824.001,00
	GESTÃO DO SISTEMA DE DESPORTO		11.824.001,00		11.824.001,00
27.812.0241.2.020	SALÁRIOS E ENCARGOS		3.927.000,00		3.927.000,00
27.812.0241.2.023	CONCESSÃO DE ADIANTAMENTO DE VERBA		10.000,00		10.000,00
27.812.0241.2.171	AÇÕES DE ESPORTE E LAZER		7.887.001,00		7.887.001,00
	Total		11.824.001,00		11.824.001,00



PREFEITURA DO MUNICIPIO DE BERILO

Demonstrativo da Despesa por Programa de Trabalho - Anexo 6 Lei 4320/64 - Adendo V (Portaria SOF nº 8 /85)

Orçamento para 2025

01.00.00 - PREFEITURA

01.43.00 - SECRETARIA DE TURISMO E CULTURA

01.43.01 - ADMIN. DA SECRETARIA DE TURISMO E CULTURA

Classificação Funcional	Especificação	Projetos	Atividades	Operações Especiais	Total
	CULTURA		3.356.360,00		3.356.360,00
	MANUTENÇÃO DO MUSEU		12.000,00		12.000,00
	DESENVOL. CULTURAL E PRESERVAÇÃO DO PATRIM. HISTÓR		12.000,00		12.000,00
13.391.0234.2.169	MANUTENÇÃO DO PATRIMÔNIO HISTÓRICO		12.000,00		12.000,00
	ATIVIDADES CULTURAIS		3.344.360,00		3.344.360,00
	DESENVOL. CULTURAL E PRESERVAÇÃO DO PATRIM. HISTÓR		3.344.360,00		3.344.360,00
13.392.0234.2.023	CONCESSÃO DE ADIANTAMENTO DE VERBA		8.000,00		8.000,00
13.392.0234.2.057	MANUTENÇÃO DAS ATIVIDADES CULTURAIS		3.336.360,00		3.336.360,00
	Comércio e Serviços		12.674.000,00		12.674.000,00
	Turismo		12.674.000,00		12.674.000,00
	SUORTE A SECRETARIA E UNIDADES SUBORDINADAS - ST		4.537.000,00		4.537.000,00
23.695.0231.2.020	SALÁRIOS E ENCARGOS		3.806.000,00		3.806.000,00
23.695.0231.2.022	CONTRATAÇÃO DE MENOR APRENDIZ		102.000,00		102.000,00
23.695.0231.2.023	CONCESSÃO DE ADIANTAMENTO DE VERBA		12.000,00		12.000,00
23.695.0231.2.168	IMPLEMENTAÇÃO DAS ATIVIDADES DE TURISMO		617.000,00		617.000,00
	DESENVOLVIMENTO TURÍSTICO		207.000,00		207.000,00
23.695.0232.2.054	DESENVOLVIMENTO TURÍSTICO		207.000,00		207.000,00
	EVENTOS DO CALENDÁRIO TURÍSTICO		7.930.000,00		7.930.000,00
23.695.0235.2.053	EVENTOS DO CALENDÁRIO TURÍSTICO		7.880.000,00		7.880.000,00
23.695.0235.2.170	PUBLICIZAÇÃO DOS EVENTOS OFICIAIS		50.000,00		50.000,00
Total			16.030.360,00		16.030.360,00



Demonstrativo da Despesa por Programa de Trabalho - Anexo 6
Lei 4320/64 - Adendo V (Portaria SOF nº 8 /85)

Orçamento para 2025

01.00.00 - PREFEITURA

01.43.00 - SECRETARIA DE TURISMO E CULTURA

01.43.02 - FUNDO ESPECIAL DE TURISMO - FETUR

Classificação Funcional	Especificação	Projetos	Atividades	Operações Especiais	Total
	Comércio e Serviços		180.000,00		180.000,00
	Turismo		180.000,00		180.000,00
	FUNDO ESPECIAL DE TURISMO - FETUR		180.000,00		180.000,00
23.695.0233.2.055	MANUTENÇÃO DO TURISMO		180.000,00		180.000,00
Total			180.000,00		180.000,00



PREFEITURA DO MUNICIPIO DE BERILO

Demonstrativo da Despesa por Programa de Trabalho - Anexo 6 Lei 4320/64 - Adendo V (Portaria SOF nº 8 /85)

Orçamento para 2025

03.00.00 - BERTPREV

03.05.00 - BERTPREV

03.05.01 - BERTPREV

Classificação Funcional	Especificação	Projetos	Atividades	Operações Especiais	Total
	Administração	100.000,00	4.332.000,00		4.432.000,00
	Administração Geral	100.000,00	4.332.000,00		4.432.000,00
	CUSTEIO DO BERTPREV	100.000,00	4.197.000,00		4.297.000,00
04.122.0011.1.023	AQUISIÇÃO DE IMÓVEIS	100.000,00			100.000,00
04.122.0011.2.011	EQUIPAMENTOS E MATERIAL PERMANENTE		50.000,00		50.000,00
04.122.0011.2.020	SALÁRIOS E ENCARGOS		2.995.000,00		2.995.000,00
04.122.0011.2.023	CONCESSÃO DE ADIANTAMENTO DE VERBA		32.000,00		32.000,00
04.122.0011.2.024	MANUTENÇÃO E MELHORIA DA UNIDADE		1.000.000,00		1.000.000,00
04.122.0011.2.262	CAPACITAÇÃO PREVIDENCIÁRIA		120.000,00		120.000,00
	COBERTURA ATUARIAL		135.000,00		135.000,00
04.122.0013.2.093	COBERTURA ATUARIAL		135.000,00		135.000,00
	Previdência Social		64.050.000,00	450.000,00	64.500.000,00
	Previdência do Regime Estatutário		64.050.000,00	450.000,00	64.500.000,00
	PREVIDENCIÁRIO		64.050.000,00	450.000,00	64.500.000,00
09.272.0012.0.023	CONTRIBUIÇÃO AO PASEP			450.000,00	450.000,00
09.272.0012.2.010	PAGAMENTO DE BENEFÍCIOS PREVIDENCIÁRIOS		64.050.000,00		64.050.000,00
	Encargos Especiais			995.205,00	995.205,00
	Transferências			995.205,00	995.205,00
	CUSTEIO DO BERTPREV			995.205,00	995.205,00
28.845.0011.0.023	CONTRIBUIÇÃO AO PASEP			995.205,00	995.205,00
	Reserva de Contingência				74.593.295,00
	Reserva do RPPS				73.148.090,00
	RESERVA DE CONTINGÊNCIA				73.148.090,00
99.997.0999.9.999	RESERVA DE CONTINGÊNCIA				73.148.090,00
	Reserva de Contingência				1.445.205,00
	RESERVA DE CONTINGÊNCIA				1.445.205,00
99.999.0999.9.999	RESERVA DE CONTINGÊNCIA				1.445.205,00



PREFEITURA DO MUNICIPIO DE BERÇOGA

Demonstrativo da Despesa por Programa de Trabalho - Anexo 6
Lei 4320/64 - Adendo V (Portaria SOF nº 8 /85)

Orçamento para 2025

Total	100.000,00	68.382.000,00	1.445.205,00	144.520.500,00
Total Geral	92.842.371,81	811.187.984,75	66.705.520,25	1.048.972.171,81

MENSAGEM EXPLICATIVA PLOA - 2025

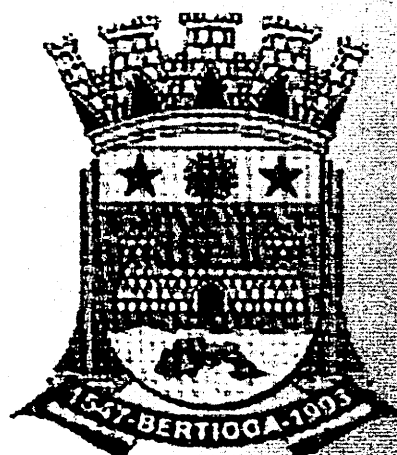

NOVEMBRO 11

PREFEITURA MUNICIPAL DE BERTIOGA

**SECRETARIA DA FAZENDA
DEPARTAMENTO DE PLANEJAMENTO E
ORÇAMENTO – DOF**

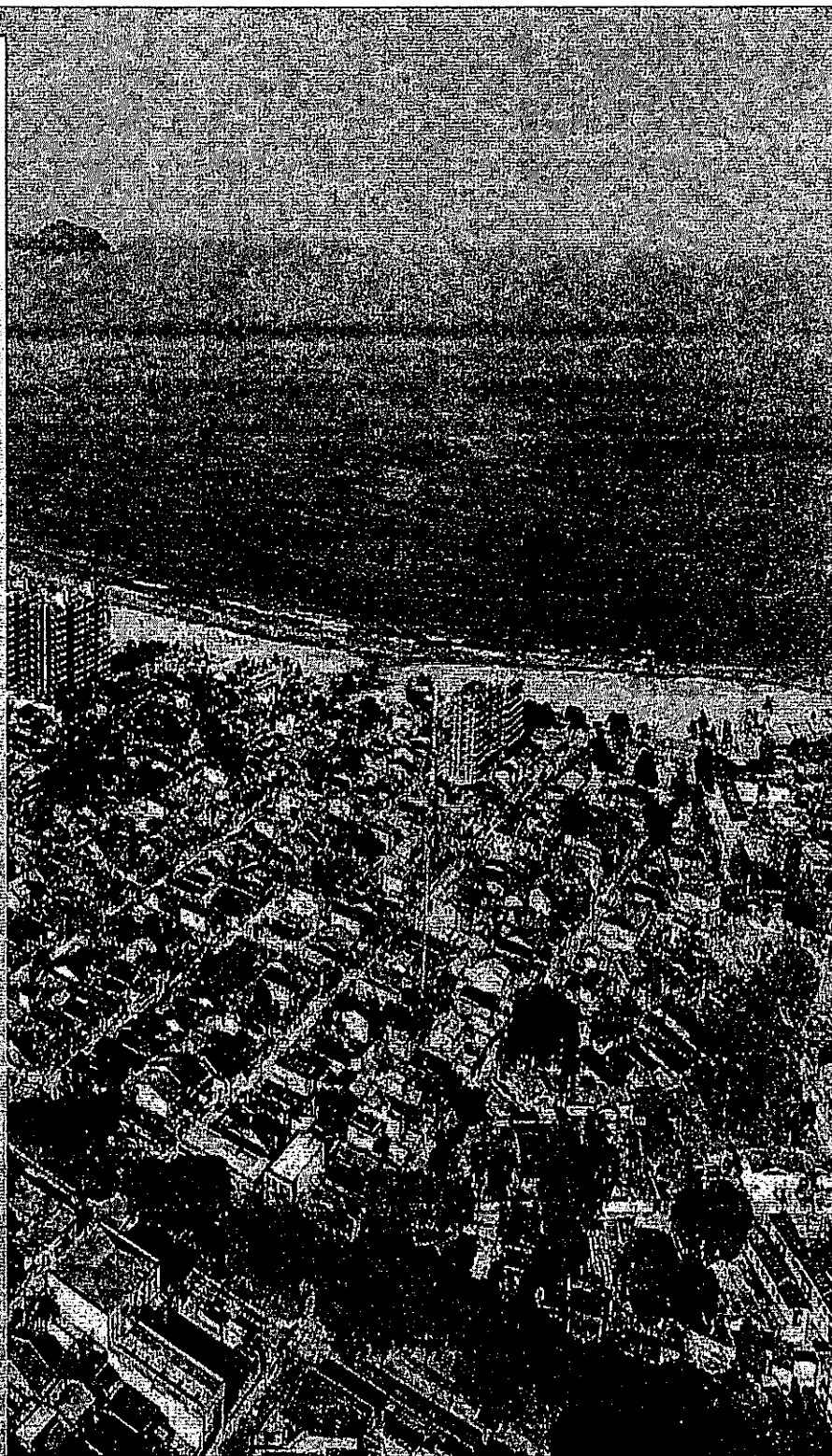

Projeto de Lei Orçamentária Anual 2025

Excelentíssimo Senhor Presidente da Câmara Municipal de Bertioga,

Com a presente Mensagem Explicativa encaminhamos a esta Egrégia Casa de Leis o Projeto de Lei que *"Estima a Receita e Fixa a Despesa do Município de Bertioga para o exercício de 2025"*.

A proposta foi elaborada em consonância com a Lei de Diretrizes Orçamentárias nº 1.628 de 17 de julho de 2024, e abrange os orçamentos da Administração Direta e Indireta, da Seguridade Social e de Investimentos.

O Projeto de Lei está de acordo com as diretrizes e metas do Projeto de Lei Ordinária para o quadriênio de 2022-2025, contendo os demonstrativos e anexos estabelecidos pela Lei Complementar nº 101 de 2000, pelas Portarias da Secretaria do Tesouro Nacional, com as codificações estabelecidas pela Portaria Interministerial nº 163, de 04 de maio de 2001 e alterações posteriores, da Secretaria do Tesouro Nacional e da Secretaria de Orçamento Federal, da Portaria nº 42, de 14 de abril de 1999 e alterações posteriores, do Ministério do Planejamento, Orçamento e Gestão e as contidas nas Instruções nº 02/08 – Área Municipal, do Tribunal de Contas do Estado de São Paulo e alterações posteriores.

Em observância ao disposto no artigo 12 da Lei Complementar nº 101 de 2000, o Poder Executivo colocou à disposição do Poder Legislativo, os estudos e as estimativas das receitas para o exercício subsequente, inclusive da receita corrente líquida, com as correspondentes memórias de cálculo.

Cordialmente,

MIRIAN CAJAZEIRA V. M. DINIZ

Secretária da Fazenda

Prefeitura Municipal de Bertioga

SECRETÁRIA DA FAZENDA

MIRIAN CAJAZEIRA VASQUES DINIZ MARTINS

DIRETORA DE DEPARTAMENTO DE PLANEJAMENTO E ORÇAMENTO

RITA DE CÁSSIA SANTOS

CHEFE DE PLANEJAMENTO FINANCEIRO

VICTOR MENDES NETO

ESTAGIÁRIOS

FRANKLIN ALVES FÉLIX DOS SANTOS

BRUNO DA SILVA DIAS

Departamento de Planejamento e Orçamento - DOF

Rua Luiz Pereira de Campos, 901 – Jardim Itapanhaú – Bertioga – SP

Fone: (13) 3319-8093

Contato: planejamento.bertioga@hotmail.com

A Proposta/Metodologia

DAS RECEITAS

A proposta ora apresentada, estima a receita em R\$ 980.943.800,00 (novecentos e oitenta milhões, novecentos e quarenta e três mil e oitocentos reais).

Tabela 1

ESPECIFICAÇÃO	Realizado 2022	Realizado 2023	Projeção 2024	PLOA 2025	VARIAÇÃO
	R\$ milhões	R\$ milhões	R\$ milhões	R\$ milhões	2024-2025
RECEITA TOTAL	877.140.460	995.102.146	976.174.427	1.048.972.171,81	7,46%
1. RECEITAS CORRENTES	798.264.599	824.823.686	830.473.106	901.593.300	8,56%
1.1 Impostos, Taxas e Contr. De Melhoria	357.529.463	396.691.652	428.216.808	456.890.000	6,70%
1.2 Contribuições	33.470.709	38.897.512	43.709.741	50.760.000	16,13%
1.3 Receita Patrimonial	118.919.240	98.796.092	59.460.523	65.006.000	9,33%
1.7 Transferências Correntes	274.389.267	273.453.007	285.434.437	343.758.300	11,10%
1.9 Outras Receitas Correntes	13.895.854	17.202.981	13.649.282	11.824.000	-13,37%
2. RECEITAS DE CAPITAL	28.312.218	118.724.495	91.064.667	83.598.371,31	-8,20%
2.1 Operação de Crédito	14.968.649	103.932.688	85.441.084	76.000.000	-11,05%
2.2 Alienação de Bens	518.983,06	616.941,00	300.000	100.000	-66,67%
2.4 Transferência de Capital	12.824.586	14.174.867	5.323.583	7.498.371,31	40,85%
7. RECEITAS INTRAORÇAMENTÁRIAS	50.563.643	51.553.965	54.636.654	63.780.500	16,74%
7.2 Contribuições - INTRA OFSS	31.275.969	35.100.491	38.182.361	47.210.500	23,64%
7.9 Outras Receitas Correntes - INTRA OFSS	19.287.674	16.453.474	16.454.293	16.570.000	0,70%

Gráfico 1



Figura 1

Observa-se a expectativa inflacionária medida pelo IPCA-IBGE de 3,97%. O PIB, que é a soma de todos os bens e serviços finais produzidos por um País, Estados ou Municípios, no período de um ano, tem a perspectiva de um aumento em 1,92%. Vale ressaltar que para a projeção da UFIB, que utiliza como base de reajuste o IPCA do mês de outubro do ano corrente, o Departamento de Planejamento e Orçamento – DOF, levou em consideração o projetado em ferramenta própria de monitoramento da inflação, calculado em 4,60%.

A UFIB¹ funciona como indexador de tributos, multas, preços públicos e congêneres em substituição a UFESP (Unidade Fiscal do Estado de São Paulo). O IPCA Out/24 está

2

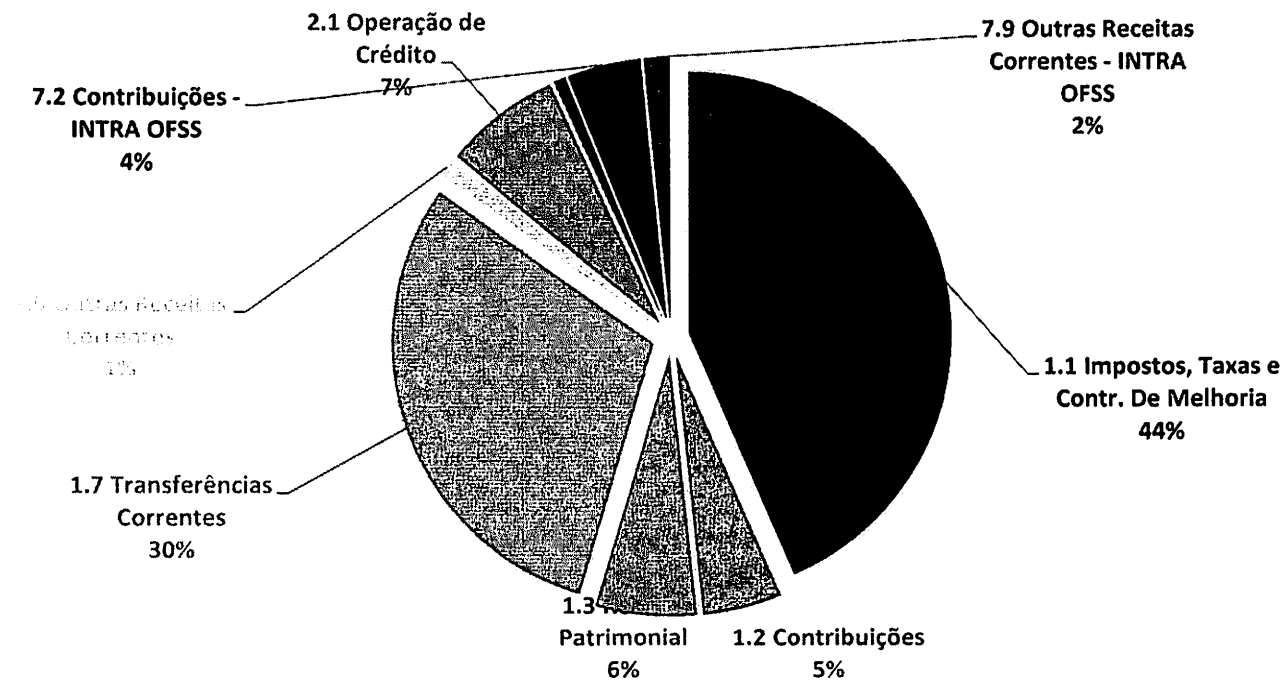
estimado em 4,60%, ou seja, o valor do reajuste da UFIB para o exercício de 2024 será de 4,60%.

A Lei Ordinária nº 1.326 de 10 de dezembro de 2018, a Planta Genérica de Valores define um limitador de 0,5% para o reajuste do Imposto Predial e Territorial Urbano (IPTU) do Município de Bertioga.

Considerando a defasagem da Tabela de incidência do IRRF, apesar da vigoração das novas faixas aprovadas pelo Governo, levamos em consideração a dedução de 5% para o cálculo de projeção da receita de Imposto de Renda. Segue abaixo quadro resumido com os principais parâmetros base:

Tabela 2

PARÂMETROS	2024	2025		2024-2025
	LOA	LDO	LOA	LOA
<i>PIB</i>	1,30%	3,64%	3,97%	2,67%
<i>Inflação (IPCA)</i>	3,88%	2,00%	1,92%	-1,96%
<i>Taxa de Câmbio Média (R\$/US\$)</i>	5,00	5,05	5,30	0,30
<i>Barril de Petróleo (US\$)</i>	68,00	78	75,00	7,00
<i>Crescimento Real Folha de Pagamento</i>	4,50%	4,50%	4,50%	0,00%
<i>Aumento Efetivo do Quadro de Pessoal</i>	150	50	50	-100
<i>UFIB (Outubro/24)</i>	5,74%	4,44%	4,60%	-1,14%
<i>Planta Genérica de Valores (PGV)</i>	0,50%	0,50%	0,50%	0,00%
<i>Taxa de Juros para Aplicação Financeira</i>	9,00%	8,50%	9,50%	0,50%
<i>Envelhecimento da Frota de Veículos (OKM)</i>	20,00%	20,00%	20,00%	0,00%
<i>Envelhecimento da Frota de Veículos (Seminovo)</i>	80,00%	80,00%	80,00%	0,00%
<i>Correção da Tabela de IRRF</i>	5,00%	5,00%	5,00%	0,00%

DAS DESPESAS

As despesas são o conjunto dos gastos realizados pelos Entes Públicos para financiar os serviços prestados à sociedade ou para concretização de investimentos. Entre a Administração Direta e Indireta, o orçamento fica dividido entre Poder Executivo com R\$ 866.451.671,81, Poder Legislativo com R\$ 38.000.000,00 e Instituto de Previdência – BERTPREV, com R\$ 144.520.500,00.

Gráfico 2

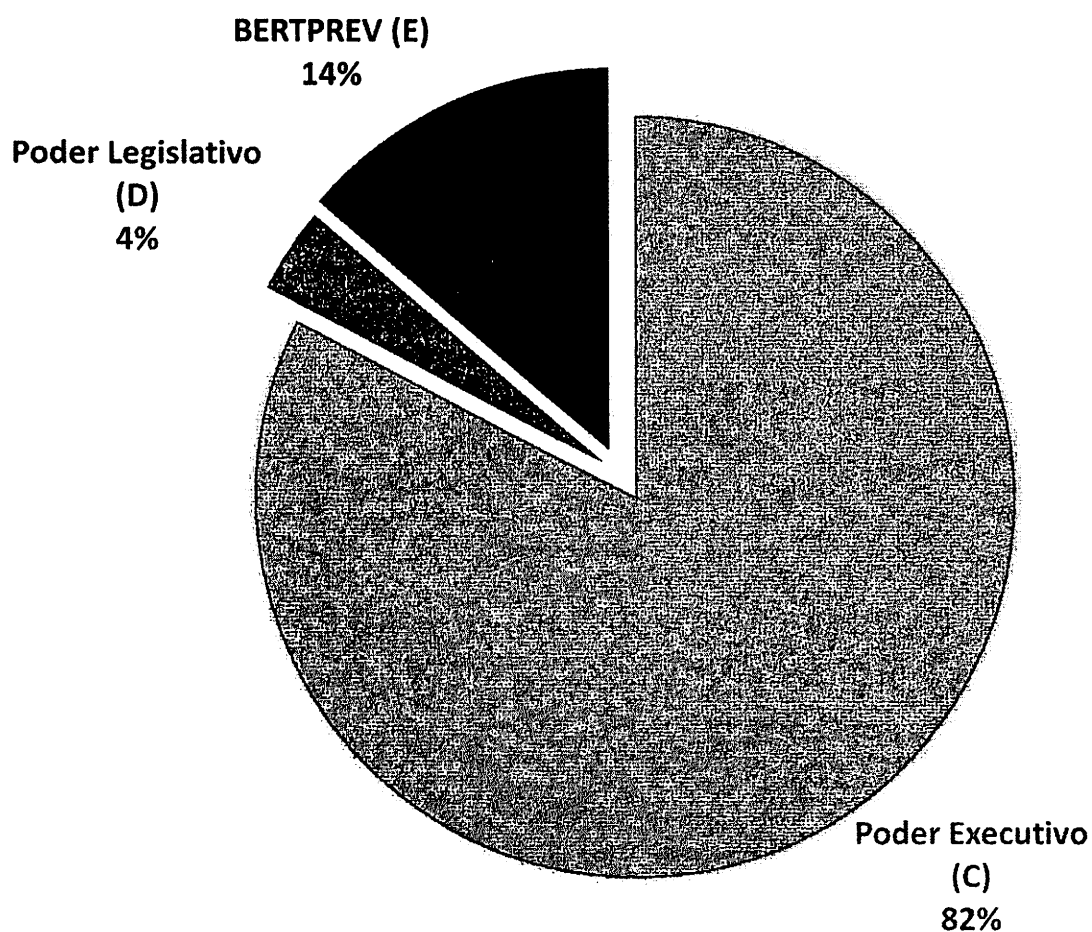

Por Unidade Orçamentária, o custo financeiro e sua participação no orçamento ficam demonstrados por:

Tabela 3

SETORIAL	Projeção 2024	PLOA 2025	Proporção
	R\$ milhões	R\$ milhões	%
<i>Secretaria de Governo e Gestão</i>	25.153.914,33	28.466.000,00	3,29%
<i>Secretaria de Administração</i>	46.280.980,18	42.383.938,00	4,89%
<i>Secretaria da Fazenda</i>	69.278.046,24	90.059.731,00	10,39%
<i>Secretaria de Serviços Urbanos</i>	85.310.652,26	75.216.000,00	8,68%
<i>Secretaria de Educação</i>	217.714.751,96	231.297.000,00	26,69%
<i>Secretaria de Desenvolvimento Social, Trabalho e Renda</i>	24.323.718,95	21.878.020,00	2,53%
<i>Secretaria de Meio Ambiente</i>	18.098.495,57	18.199.000,00	2,10%
<i>Secretaria de Planejamento Urbano</i>	7.323.700,00	7.265.000,00	0,84%
<i>Secretaria de Segurança e Mobilidade</i>	70.132.023,00	64.226.000,00	7,41%
<i>Secretaria de Turismo e Cultura</i>	16.867.493,30	16.210.360,00	1,87%
<i>Secretaria de Esporte e Lazer</i>	11.486.797,31	11.824.001,00	1,36%
<i>Secretaria de Saúde</i>	161.778.414,61	152.773.750,00	17,63%
<i>Secretaria de Obras e Habitação</i>	230.601.180,86	96.370.871,81	11,12%
<i>Procuradoria Geral</i>	8.200.543,54	10.282.000,00	1,19%
TOTAL GERAL	992.550.712,11	866.451.671,81	100,00%

Gráfico 3

SECRETARIA DE EDUCAÇÃO	231.297.000,00
SECRETARIA DE SAÚDE	152.773.750,00
SECRETARIA DA FAZENDA	90.059.731,00
SECRETARIA DE SERVIÇOS URBANOS	75.216.000,00
SECRETARIA DE SEGURANÇA E MOBILIDADE	64.226.000,00
SECRETARIA DE ADMINISTRAÇÃO	42.383.938,00
SECRETARIA DE OBRAS E HABITAÇÃO	96.370.871,81
SECRETARIA DE GOVERNO E GESTÃO	28.466.000,00
SECRETARIA DE DESENVOLVIMENTO SOCIAL, ...	21.878.020,00
SECRETARIA DE MEIO AMBIENTE	18.199.000,00
SECRETARIA DE TURISMO E CULTURA	16.210.360,00
SECRETARIA DE ESPORTE E LAZER	11.824.001,00
PROCURADORIA GERAL	10.282.000,00

Quanto à categoria econômica, os gastos públicos são classificados em Despesas Correntes, Despesas de Capital e Reserva de Contingência. Para o P-LOA 2025 o detalhamento é apresentado da seguinte maneira:

Tabela 4

ESPECIFICAÇÃO	PLOA 2025 R\$ milhões
DESPESA TOTAL (C+D+E)	1.048.972.171,81
DESPESAS CORRENTES (C)	841.791.127,33
<i>Pessoal e Encargos Sociais</i>	<i>424.193.97,56</i>
<i>Juros e Encargos da Dívida</i>	<i>19.714.163,33</i>
<i>Outras Despesas Correntes</i>	<i>397.882.991,44</i>
DESPESAS DE CAPITAL (D)	114.337.765,14
<i>Investimentos</i>	<i>97.373.431,81</i>
<i>Amortização da Dívida</i>	<i>16.964.333,33</i>
RESERVAS DE CONTINGÊNCIA (E)	92.843.279
<i>Reserva da Previdência</i>	<i>73.148.090</i>
<i>Reserva de Contingência</i>	<i>5.088.205</i>
<i>Reserva (Emendas Impositivas)</i>	<i>14.606.984</i>

A Lei Federal nº 4.320, de 17 de março de 1964, no termos do seu artigo 113, alterada pela Portaria MOG nº 42/99, introduziu uma nova classificação para despesa pública brasileira, cujo objetivo era criar um agregador dos gastos públicos fracionado por área de ação governamental, assim, surgiram as funções e subfunções. A função representa o maior nível de agregação das diversas áreas de despesa que competem ao Setor Público, já a subfunção é uma subclassificação das mesmas:

Tabela 5

FUNÇÃO	PLOA 2025	PROPORÇÃO
	R\$ milhões	%
Habitação	233.000,00	0,02%
Cultura	3.356.360,00	0,32%
Essencial a Justiça	10.282.000,00	0,98%
Transporte	11.311.000,00	1,08%
Desporto e Lazer	11.824.001,00	1,13%
Comércio e Serviços	12.854.000,00	1,23%
Gestão Ambiental	18.199.000,00	1,73%
Assistência Social	21.961.020,00	2,09%
Legislativa	38.000.000,00	3,62%
Segurança Pública	44.004.000,00	4,19%
Encargos Especiais	51.648.535,91	4,92%
Previdência Social	64.502.000,00	6,15%
Reserva de Contingência	92.843.279,34	8,85%
Administração	105.264.353,75	10,03%
Saúde	152.773.750,00	14,56%
Urbanismo	178.618.871,81	17,03%
Educação	231.297.000,00	22,05%
TOTAL GERAL	1.048.972.171,31	100,00%

Gráfico 4

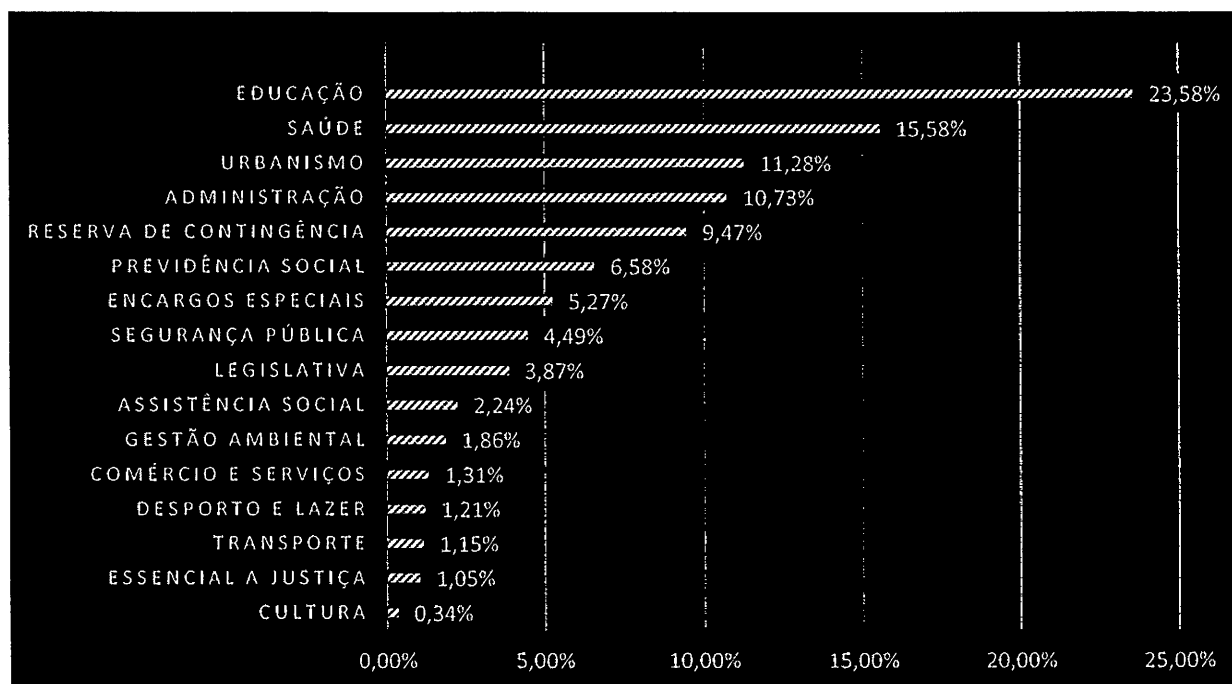

A Constituição Federal de 1988, no artigo 122 define que todos os municípios devem aplicar no mínimo 25,00% da receita resultante de impostos, compreendida a proveniente de transferências, na manutenção e desenvolvimento do ensino.

A projeção para 2025 é que Município aplique 28,32%.

O custo estimado para as ações em educação totaliza R\$ 231.297.000,00. Abaixo demonstramos por subfunção de governo as fontes de recursos que custearão as despesas:

Tabela 6

DISTRIBUIÇÃO DOS RECURSOS	ORDINÁRIO	VINCULADO	TOTAL	PROPORÇÃO
	R\$ milhões	R\$ milhões	R\$ milhões	%
<i>Administração Geral</i>	4.506.662	79.000	4.585.662	1,98%
<i>Alimentação e Nutrição</i>	5.868.338	8.858.000	14.726.338	6,37%
<i>Ensino Fundamental</i>	74.371.784	30.653.000	105.024.784	45,41%
<i>Ensino Superior</i>	2.175.000	0	2.175.000	0,94%
<i>Ensino Infantil</i>	40.006.416	49.157.000	89.163.416	38,55%
<i>Educação de Jovens e Adultos (EJA)</i>	4.000	0	4.000	0,00%
<i>Educação Especial</i>	15.617.800	0	15.617.800	6,75%
TOTAL GERAL	142.550.000	88.747.000	231.297.000	100,00%

A Emenda Constitucional nº 29, de setembro de 2000, determinou que os Municípios devem aplicar no mínimo de 15,00% da arrecadação de impostos, inclusive os advindos das transferências nas ações e serviços públicos de saúde.

Sobre a estimativa das receitas de R\$ 547.586.000,00, a previsão de despesas a serem custeadas com recurso do tesouro totaliza R\$ 140.223.000,00.

As despesas em ações de saúde por Função de Governo financiada com recursos do Tesouro e outras fontes soma-se R\$ 152.773.750 e estão distribuídas entre:

Tabela 7

DISTRIBUIÇÃO DOS RECURSOS	ORDINÁRIO	VINCULADO	TOTAL	PROPORÇÃO
	R\$ milhões	R\$ milhões	R\$ milhões	%
<i>Administração Geral</i>	25.486.400	0	25.486.400	16,68%
<i>Atenção Básica</i>	23.531.200	2.608.250	26.139.450	17,11%
<i>Assistência Hospitalar e Terapêutica</i>	77.648.200	8.560.500	86.208.700	56,43%
<i>Suporte Profilático e Terapêutico</i>	4.525.200	244.000	4.769.200	3,12%
<i>Vigilância Sanitária</i>	5.600.000	40.000	5.640.000	3,69%
<i>Vigilância Epidemiológica</i>	3.421.000	1.098.000	4.519.000	2,96%
<i>Alimentação e Nutrição</i>	11.000	0	11.000	0,01%
TOTAL GERAL	140.223.000	12.550.750	152.773.750	100,00%

As diretrizes básicas da Assistência Social estão balizadas nos artigos 203 e 204 da Constituição Federal Brasileira, mas a sua regulamentação está estruturada pela Lei Federal nº 8472/1993.

Para o próximo exercício, as despesas vinculadas a Secretaria de Desenvolvimento Social, Trabalho e Renda correspondem à R\$ 21.878.020,00. Apresentamos o detalhamento por subfunção, distribuídos por fonte de recurso:

Tabela 8

DISTRIBUIÇÃO DOS RECURSOS	ORDINÁRIO	VINCULADO	TOTAL	PROPORÇÃO
	R\$ milhões	R\$ milhões	R\$ milhões	%
<i>Fomento ao Trabalho</i>	50.000	0	50.000	0,23%
<i>Assistência ao Idoso</i>	701.000	0	701.000	3,20%
<i>Assistência à Criança e ao Adolescente</i>	3.501.000	97.000	3.598.000	16,45%

<i>Assistência Comunitária</i>	16.907.000	622.020	17.529.020	80,12%
TOTAL GERAL	21.159.000	719.020	21.878.020	100,00%

EMENDAS IMPOSITIVAS DOS VEREADORES

Editada em 17 de março de 2015, a Emenda Constitucional 86 tornou obrigatória o repasse de uma parcela do orçamento, sendo então criadas as Emendas Parlamentares Impositivas, que à época, eram limitadas em 1,2% da RCL (Receita Corrente Líquida).

As emendas individuais impositivas configuram parte do orçamento público, cuja aplicação é feita pelo Poder Executivo Municipal, mas com a participação do Legislativo na alocação de recursos. Por meio da apresentação de emendas à Lei Orçamentária Anual (LOA), os Vereadores definem prioridades no âmbito do planejamento de políticas públicas e podem indicar órgãos/entidades da Administração Pública Municipal e organizações da sociedade civil para receber recursos orçamentários. Desse modo, pelas emendas individuais impositivas, os parlamentares:



PARTICIPAM DA ELABORAÇÃO

do orçamento,
aperfeiçoando a proposta
enviada pelo Poder
Executivo.



ESTABELECEM PRIORIDADES

no planejamento de
políticas públicas,
melhorando a alocação
dos recursos públicos.

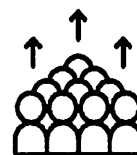

ATENDEM ÀS DEMANDAS

da população,
acrescentando novas
programações
orçamentárias.

LEGISLAÇÃO

A partir da Emenda Constitucional nº 86, de 17/03/2015, que tornou obrigatória a execução da programação orçamentária que especifica além de indicar que 50% do total deve ser destinado à Saúde, assim como a Emenda Constitucional nº 45, de 18/12/2017, que acrescentou os §§ 6º ao 10 no artigo 175 da Constituição Estadual, o Poder Executivo deve executar as programações financeiras oriundas das emendas individuais impositivas. Assim, a partir da Emenda à Lei Orgânica nº 37 de 05 de dezembro 2017, as

diretrizes orçamentárias e o orçamento anual do Município de Bertioga passaram a prever que as emendas individuais:

- ✚ Possuam o montante de 2,00% (dois por cento) da receita corrente líquida acumulada no exercício anterior;
- ✚ Deste percentual, a metade deverá ser destinada a ações e serviços públicos de saúde, inclusive custeio, vedada a destinação para pagamento de pessoal e encargos sociais.

Ainda, a Emenda à Lei Orgânica nº 47 de 20 de março de 2023 aumentou de 1,2% para 2,00% o percentual sobre a RCL reservado para a execução das Emendas Individuais Impositivas, que entrará em vigor a partir do exercício de 2025.

Anualmente, a Lei de Diretrizes Orçamentárias (LDO) apresentada pelo Poder Executivo e analisada e aprovada pela Câmara Municipal de Vereadores, estabelecem um conjunto de regras e procedimentos sobre a indicação e execução de emendas individuais impositivas. A Lei de Diretrizes Orçamentárias nº 1.628 de 17 de julho de 2024, definiu os caminhos e prazos para indicação e processamento das emendas individuais impositivas para o exercício de 2025. Importante também ser observado o Decreto de execução orçamentária e encerramento do exercício², a cada ano, quanto ao prazo para processamento das emendas.

DAS INDICAÇÕES DAS EMENDAS PARLAMENTARES AO ORÇAMENTO ANUAL

O Projeto de Lei Orçamentária Anual – 2025, consigna a destinação de recursos para as emendas parlamentares individuais.

Execução Direta: realizada por órgãos e entidades do Município.

Execução Indireta: realizada por meio de parceria entre o Município e as Organizações da Sociedade Civil.

² O Manual de Processamento das Emendas Impositivas é publicado junto ao Decreto de execução orçamentária e encerramento do exercício. Decreto que dispõe sobre a programação financeira assim como o cronograma de execução orçamentária do Município para o exercício em vigor, conforme preceitua o Art. 8º da Lei de Responsabilidade Fiscal (LRF/2000).

Para execução das emendas, deverão ser observadas as seguintes normas:

- a) Valor individual para cada vereador é de R\$ 1.620.000,00 (Um Milhão, Seiscentos e Vinte Mil Reais);
- b) Do valor disponível para cada vereador, o mínimo de 50% (cinquenta por cento), deverá, obrigatoriamente, ser indicado para ações e serviços públicos de saúde;
- c) É vedada a destinação de emendas parlamentares para pagamento de pessoal ou encargos sociais e trabalhistas dos Órgãos da Administração Direta, ou qualquer outra despesa de natureza continuada;
- d) As emendas parlamentares devem ser direcionadas para custeio e/ou investimentos relacionados aos Programas e Ações existentes nas Unidades Orçamentárias (Secretarias) do Poder Executivo;
- e) As emendas parlamentares impositivas deverão seguir os limites dos valores indicados neste documento;
- f) Condições para aquisição de veículos:
 - I. A indicação para aquisição de veículo somente poderá ocorrer para atendimento às atividades fins do órgão da administração pública municipal ou, no caso de indicação para Organização da Sociedade Civil (OSC), em cumprimento ao estabelecido no plano de trabalho;
 - II. O valor da emenda parlamentar destinado à aquisição de veículo deverá ser suficiente para a contratação de seu seguro total, bem como o pagamento do licenciamento e do IPVA do ano corrente;
 - III. Em observância aos princípios da Administração Pública expressos no Art. 37 da Constituição Federal, especialmente a publicidade e transparência, todos os veículos objetos de parcerias celebradas pelo Município, antes de serem utilizados, deverão ser plotados, em conformidade com as normas e padrões da Secretaria Municipal de Governo;
- g) Valores mínimos para investimento:
 - I. Os valores das emendas individuais impositivas devem ser suficientes para atender às ações que se pretendam executar, em compatibilidade com os padrões de custos usualmente praticados no Município;
 - II. Emendas parlamentares distintas poderão ser indicadas para um mesmo objeto, desde que a soma delas seja suficiente para

complementar os valores necessários para a execução de 100% (cem por cento) do objeto proposto.

- h) As emendas parlamentares não poderão apresentar objetos imprecisos que possam vir a prejudicar a sua compreensão. Estas devem apresentar seu real propósito, evitando dificuldades em sua execução.

Despesas Correntes – Custeio: que não contribuem, diretamente, para a formação ou aquisição de um bem de capital. São aqueles aplicados nas despesas com contratos de prestação de serviços, aquisição de materiais de consumo.

Despesas de Capital – Investimento: que contribuem, diretamente, para a formação ou aquisição de um bem de capital. São recursos aplicados no patrimônio, tais como obras, construções, instalações e aquisição de equipamentos e materiais permanentes.

DOS IMPEDIMENTOS LEGAIS E TÉCNICOS DAS EMENDAS

As legislações que acompanham, servem de base para a boa utilização das emendas parlamentares impositivas, são a Constituição Federal de 1988, a lei federal 13.019/2014, a Lei Orgânica do Município e a Lei de Diretrizes Orçamentárias Municipal.

Considera-se impedimento de ordem legal quando as emendas individuais impositivas indicadas infringirem a legislação vigente ou descumprirem quaisquer dos princípios constitucionais, principalmente o da legalidade, seja por meio de seus objetos, planos de trabalho ou quaisquer outros itens.

São vedados:

- ✚ O não atendimento às regras e normas específicas dos Sistemas Únicos, seja de Saúde - SUS ou Sistema Único de Assistência Social – SUAS;
- ✚ A indicação para programas ou projetos não incluídos na Lei Orçamentária Anual.

IMPEDIMENTOS TÉCNICOS

Considera-se impedimento de ordem técnica, quando há uma objeção à execução orçamentária das emendas parlamentares cujas pendências técnicas ou documentais

possam ser superadas com ou sem a necessidade de remanejamento de programações orçamentárias.

As emendas que apresentarem impedimentos técnicos superáveis poderão ser ajustadas e corrigidas nos prazos estabelecidos. Nestes casos, elas passarão por reanálise da Unidade Executora competente.

DOS PROCEDIMENTOS E PRAZOS

As emendas parlamentares deverão ser apresentadas e aprovadas durante a tramitação do Projeto de Lei Orçamentário Anual – PLOA 2025 na Câmara Municipal de Bertioxa, na forma de indicação de alteração orçamentária sejam alocados nos programas e ações indicados pelos parlamentares em suas respectivas emendas.

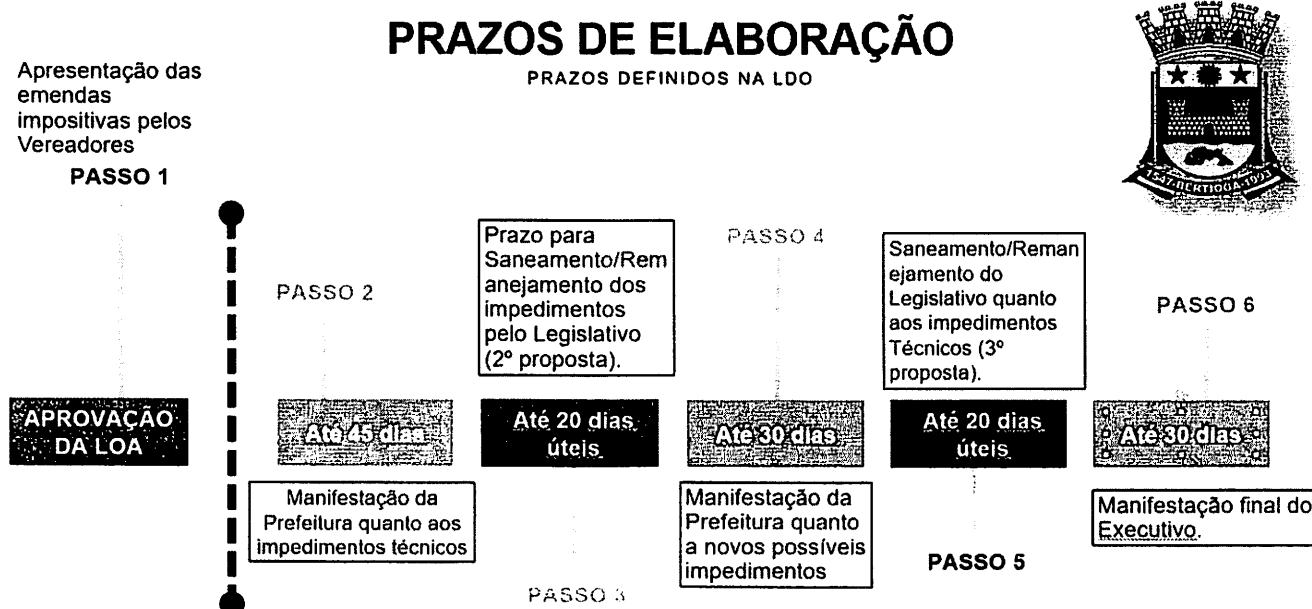

DO PROCESSO DE EXECUÇÃO DAS EMENDAS PARLAMENTARES

O processo de execução ocorrerá de forma descentralizada em cada órgão ou unidade gestora executores, sendo de sua responsabilidade as medidas necessárias para a

implementação das ações em que foram alocados os recursos das emendas parlamentares.

A prestação de contas referente a execução das emendas parlamentares deverá ser feita observando-se as regras previstas nas legislações pertinentes, além de prazos e normas de elaboração constantes do instrumento de parceria celebrado e/ou do plano de trabalho.

Consideração Finais

O artigo 122, § 2º, I da Lei Orgânica Municipal, define que a Lei de Diretrizes Orçamentárias indicará que a Lei Orçamentária reserve valor equivalente a 0,5% (cinco décimos por cento) da Receita Corrente Líquida acumulada no exercício anterior para atendimento das Emendas Individuais dos Vereadores. Ainda a Emenda à Lei Orgânica nº 47 de 20 de março de 2023 aumentou para 2,00% o percentual sobre a RCL reservado para a execução das Emendas Individuais Impositivas, que entrará em vigor a partir do exercício de 2025.

As Diretrizes Orçamentárias para o exercício de 2025 foram aprovadas na Lei de Diretrizes Orçamentárias nº 1.628 em 17 de julho de 2024. O Capítulo XIV das Disposições Finais, artigo 26º, § 4º contém o dispositivo para atendimento das Emendas Impositivas. Reservamos na Ação Governamental “Reserva de Contingência” da Secretaria de Fazenda o montante de R\$ 14.600.000,00.

A administração do Poder Executivo Municipal elaborou a Proposta de Lei Orçamentária para 2025, amparada no respeito à responsabilidade fiscal e adequada gestão de recursos

públicos, requisitos indispensáveis ao atingimento dos resultados que o povo de nossa cidade almeja.

Assim sendo, exposta a importância da matéria, estamos certos de que os Nobres Vereadores não faltarão com o seu valioso apoio para a aprovação da presente proposta.

Eng.º Caio Matheus
Prefeito do Município

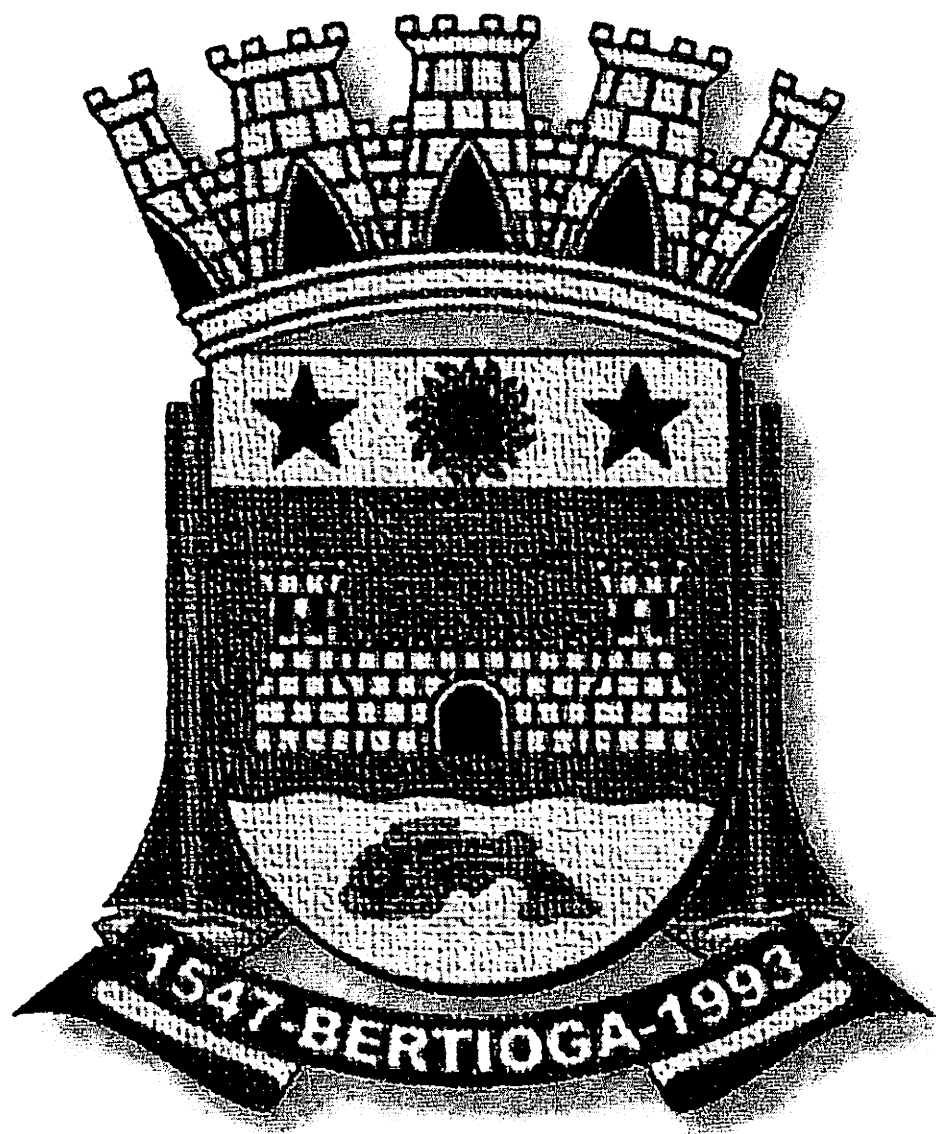



Prefeitura do Município de Bertioga
Estado de São Paulo
Estância Balneária

Bertioga, 11 de novembro de 2024.

OFÍCIO N. 471/2024 - SG
Processo Administrativo n. 1754/2024-3
(Favor mencionar esta referência)

Excelentíssimo Senhor,

Com os nossos cordiais cumprimentos e reiterando os protestos de estima e consideração, servimo-nos do presente para encaminhar a esta Egrégia Casa de Leis, para apreciação e votação dos Nobres Edis, o Projeto de Lei Substitutivo àquele protocolado nesta Casa de Leis sob nº 1001, em 27 de setembro de 2024, tendo por ementa que *"Estima a receita e fixa a despesa do Município de Bertioga para o exercício financeiro de 2025"*.

Atenciosamente,

Eng.º Caio Matheus
Prefeito do Município

2024/11/11 14:08

1176
12 11 / 2024
16:08

Hilma de Moraes Lourenço
Técnico Legislativo Administrativo
Reg. 664

Ao Excelentíssimo Vereador
ANTONIO CARLOS TICIANELLI
Presidente da Câmara Municipal de Bertioga